

公表・閲覧用

令和4年度

土木関係設計単価

【令和5年3月1日改定】

山形県県土整備部

(余白)

土木関係設計単価の公表について

- 1 この『土木関係設計単価』は、県土整備部発注工事に係わる積算業務の適正化及び効率化を図るために作成したものである。
- 2 本書に掲載する単価は、消費税抜きの単価として、使用頻度の高い資材の標準的な価格を収録したものである。
- 3 本書に掲載されていない資材などの使用を制限するものではない。
- 4 本書に品名や規格のみが記載されている資材単価等は、月刊建設物価及び月刊積算資料の刊行物及び電子版を根拠としており、山形県では著作権を有していないため、単価は公表しない。
- 5 『個別対応』と掲載する単価については、『土木関係設計単価』として決定していない単価である。
- 6 掲載する単価の決定方法については、別に公表する『山形県県土整備部積算基準及び設計単価等決定要領』に基づくものである。
- 7 本書の閲覧場所は、県土整備部建設企画課及び各総合支庁（地域振興局を含む）建設部建設総務課とする。
- 8 本書に記載されている内容を利用して、二次的著作物や無断で電子媒体等を作成することを禁じる。
- 9 本書に掲載する単価は、市場取引の実態を調査結果を反映したものであり、個々の見積りや取引価格を拘束するものではない。
- 10 本書の使用や使用不能の結果として、直接的若しくは間接的な損害や損失等が生じたとしても、県土整備部は一切の責任を負わない。
- 11 本書の内容に関する問い合わせには応じない。
- 12 施行期日 令和5年3月1日から施行

単価改定年月日	適用
令和4年 4月 1日	新年度制定 (4/1~)
令和4年 7月 1日	定期改定 (7/1~)
令和4年 8月 1日	臨時改定 (8/1~)
令和4年 9月 1日	臨時改定 (9/1~)
令和4年10月 1日	定期改定 (10/1~)
令和4年11月 1日	臨時改定 (11/1~)
令和4年12月 1日	臨時改定 (12/1~)
令和5年 1月 1日	定期改定 (1/1~)
令和5年 2月 1日	臨時改定 (2/1~)
令和5年 3月 1日	臨時改定 (3/1~)

注 意 事 項

- 1 設計単価は消費税抜きの単価である。
- 2 地域別の単価がある場合の地域割は下表による。

地 域 名	地 区 割
山 形	山形市、上山市、天童市、山辺町、中山町
寒 河 江	寒河江市、河北町、西川町、大江町、朝日町
村 山	村山市、東根市、尾花沢市、大石田町
新 庄	新庄市、鮭川村、真室川町、戸沢村、金山町、大蔵村 最上町、舟形町
米 沢	米沢市、南陽市、川西町、高畠町
長 井	長井市、飯豊町、白鷹町
小 国	小国町
庄 内	鶴岡市、酒田市、庄内町、三川町、遊佐町
温 海	旧温海町

3 本書に掲載する単価にて、令和4年10月1日以降から山形県が適用している積算基準に定める「施工パッケージ型積算方式」で、積算単価を算出する場合には、下記のとおり取り扱うこと。

- ① 「標準単価」及び「機労材構成比」については、国土交通省が「令和4年4月1日以降に入札提出期限日を設定している工事から適用」している「令和4年度施工パッケージ型積算方式標準単価表」を適用すること。
- ② 代表機労材規格の基準機労材単価については、令和3年4月の「東京地区単価」を適用すること。
- ③ その他、「山形県県土整備部積算基準及び設計単価等決定要領」に基づくこと。

～令和4年10月以降に適用している施工パッケージ型積算方式を用いた令和4年10月以降の積算単価算出例～

$$\begin{aligned}
 \text{R4.10月以降の} &= \text{R4.10月以降適用} && \times \left(\begin{array}{l} \text{R4.10月以降適用} \\ \text{機労材構成比 (K:機械)} \\ \text{【基準年月: R3.4月】} \end{array} \right. && \times \frac{\text{R4.10月 代表機械規格単価}}{\text{R3.4月 代表機械規格単価}} \\
 \text{積算単価} &= \text{標準単価} && \begin{array}{l} + \\ \text{R4.10月以降適用} \\ \text{機労材構成比 (R:労務)} \\ \text{【基準年月: R3.4月】} \end{array} && \times \frac{\text{R4.10月 代表労務規格単価}}{\text{R3.4月 代表労務規格単価}} \\
 & && \begin{array}{l} + \\ \text{R4.10月以降適用} \\ \text{機労材構成比 (Z:材料)} \\ \text{【基準年月: R3.4月】} \end{array} && \times \frac{\text{R4.10月 代表材料規格単価}}{\text{R3.4月 代表材料規格単価}} \\
 & && \begin{array}{l} + \\ \text{R4.10月以降適用} \\ \text{機労材構成比 (S:市場単価)} \\ \text{【基準年月: R3.4月】} \end{array} && \times \frac{\text{R4.10月 代表市場単価規格単価}}{\text{R3.4月 代表市場単価規格単価}} \\
 & && && \left. \right)
 \end{aligned}$$

目 次

第Ⅰ編 労務単価

1 職種の定義・作業内容	1
2 一般労務単価	7
3 土木工事標準積算基準書(国土交通省版Ⅰ)関係労務単価	9
4 機械設備積算基準に係わる労務単価	10
5 電気通信設備工事等の積算に係わる労務単価	11
6 港湾請負工事積算基準関係単価	12

第Ⅱ編 資材等単価

Ⅱ-1 共通単価

1 積算基準関係	13
2 セメント	17
3 生コンクリート	
(1) 生コンクリートの割増、割引の取扱い	18
(2) 飛鳥地区 生コンクリート《※JIS規格外品》	22
(3) 生コンクリート	23
4 骨材・砕石等	29
5 アスファルト	
(1) アスファルトの割増の取扱い	36
(2) アスファルト混合物	37
(3) 再生アスファルト混合物	39
(4) 舗装用資材	40
6 コンクリート二次製品	
(1) 杭	41
(2) 管・函渠	43
(3) 枠	50
(4) 組立橋版	54
(5) 擁壁	55
(6) 水路	59
(7) 境界ブロック	76
(8) ブロック	77
(9) その他	85
7 鋼 材	
(1) 棒鋼	86
(2) 鋼矢板・鋼管杭	87
(3) H形鋼橋梁	88
(4) 籠類	89
(5) グレーチング	91
(6) 防護柵	97
(7) 連結金具	102
(8) その他鋼材	103
8 仮設材	104
9 燃料、油類	106
10 塗料	107
11 火薬類	108

12	吹付資材	108
13	アンカー工資材	109
14	大口径ポーリング資材	114
15	その他資材	116
II-2 橋梁単価		
1	鋼橋	119
2	橋梁用資材	
	(1) 橋梁用ゴム支承	126
	(2) 橋梁用防蝕アンカー装置	126
	(3) 高欄・車両用防護柵	128
3	架設工	
	(1) 鋼橋架設工	130
	(2) PC橋架設工	131
4	橋梁塗装工	136
5	ポストテンション桁製作工	137
6	その他	138
II-3 道路維持修繕単価		
1	道路付属物	
	(1) 道路照明	139
	(2) 道路標識	141
	(3) 道路反射鏡	142
	(4) 視線誘導標	143
	(5) 視覚障害者用誘導表示	143
2	橋梁補修	
	(1) 床版補強工	144
	(2) 杓座拡幅	145
	(4) 伸縮装置工	146
	(5) その他	148
3	道路維持	149
II-4 防雪単価		
1	消雪	
	(1) 配管資材	150
	(2) 井戸資材	158
	(3) 水中モーターポンプ	161
	(4) 水中ケーブル	163
2	防雪	164
II-5 砂防及び急傾斜単価		
		165
II-6 地すべり単価		
		167
II-7 公園単価		
		169

II-8	下水道単価	
1	汚水樹	170
2	人孔	170
3	管	175
4	薬剤	176
5	木材	177
6	その他資材	178
第III編	建設廃棄物処理単価	181
III-1	再資源化施設受入料金	182
III-2	最終処分(処理)料金	190
第IV編	計画調査用単価	
IV-1	設計業務委託等技術者単価	194
IV-2	電気通信関係点検技術者等単価	197
IV-3	技術者等単価の構成	197
IV-4	測量作業関係単価	
1	旅費	198
2	測量業務用消耗品	199
3	測量器械等損料表	199
4	飛行機停留料、飛行場使用料	199
5	測量成果品検定料	200
IV-5	地質調査関係単価	
1	旅費	205
2	一般調査施工単価	206
3	解析等調査施工単価	207
4	地すべり調査関係単価	208
5	室内土質試験費	210
6	地盤情報データベースに登録するための検定費	211
IV-6	設計業務関係単価	
1	旅費	212
2	有害物調査	213
IV-7	情報共有システムに係る費用	213
第V編	建設機械賃料	214
地質調査	市場単価	214

1 職種の定義・作業内容

職 種	定 義 ・ 作 業 内 容
01 特殊作業員	<p>① 相当程度の技能および高度の肉体的条件を有し、主として次に掲げる作業について主体的業務を行うもの</p> <ul style="list-style-type: none"> a. 軽機械（道路交通法第84条に規定する運転免許ならびに労働安全衛生法第61条第1項に規定する免許、資格および技能講習の修了を必要とせず、運転および操作に比較的熟練を要しないもの）を運転または操作して行う次の作業 <ul style="list-style-type: none"> イ. 機械重量3t未満のブルドーザ・トラクタ（クローラ型）・バックホウ（クローラ型）・トラクタショベル（クローラ型）・レーキドーザ・タイヤドーザ等を運転または操作して行う土砂等の掘削、積込みまたは運搬 ロ. 吊上げ重量1t未満のクローラクレーン、吊上げ重量5t未満のウインチ等を運転または操作して行う資材等の運搬 ハ. 機械重量3t未満の振動ローラ（自走式）、ランマ、タンパ等を運転または操作して行う土砂等の締固め ニ. 可搬式ミキサ、バイブレータ等を運転または操作して行うコンクリートの練上げおよび打設 ホ. ピックブレイカ等を運転または操作して行うコンクリート、舗装等のとりにこわし ヘ. 動力草刈機を運転または操作して行う機械除草 ト. ポンプ、コンプレッサ、発動発電機等の運転または操作 チ. コンクリートカッター、コアボーリングマシンの運転または操作 b. 人力による合材の敷均しおよび舗装面の仕上げ c. ダム工事において、グリズリホッパ、トリッパ付ベルトコンベア、骨材洗浄設備、振動スクリーン、二次・三次破碎設備、製砂設備、骨材運搬設備（調整ビン機械室）を運転または操作して行う骨材の製造、貯蔵または運搬 d. コンクリートポンプ車の筒先作業 <p>② その他、相当程度の技能および高度の肉体的条件を有し、各種作業について必要とされる主体的業務を行うもの</p>
02 普通作業員	<p>① 普通の技能および肉体的条件を有し、主として次に掲げる作業を行うもの</p> <ul style="list-style-type: none"> a. 人力による土砂等の掘削、積込み、運搬、敷均し等 b. 人力による資材等の積込み、運搬、片付け等 c. 人力による小規模な作業（たとえば、標識、境界ぐい等の設置） d. 人力による芝はり作業（公園等の苑地を築造する工事における芝はり作業について主体的業務を行うものを除く） e. 人力による除草 f. ダム工事での骨材の製造、貯蔵または運搬における人力による木根、不良鉱物等の除去 <p>② その他、普通の技能および肉体的条件を有し、各種作業について必要とされる補助的業務を行うもの</p>
03 軽作業員	<p>① 主として人力による軽易な次の作業を行うもの</p> <ul style="list-style-type: none"> a. 軽易な清掃または後片付け b. 公園等における草むしり c. 軽易な散水 d. 現場内の軽易な小運搬 e. 準備測量、出来高管理等の手伝い f. 仮設物、安全施設等の小物の設置または撤去 g. 品質管理のための試験等の手伝い <p>② その他、各種作業において主として人力による軽易な補助作業を行うもの</p>

職 種	定 義 ・ 作 業 内 容
04 造 園 工	<p>造園工事について相当程度の技能を有し、主として次に掲げる作業について主体的業務を行うもの</p> <p>① 樹木の植栽または維持管理</p> <p>② 公園、庭園、緑地等の苑地を築造する工事における次の作業</p> <ol style="list-style-type: none"> a. 芝等の地被類の植付け b. 景石の据付け c. 地ごしらえ d. 園路または広場の築造 e. 池または流れの築造 f. 公園設備の設置
05 法 面 工	<p>法面工事について相当程度の技能および高度の肉体的条件を有し、主として次に掲げる作業について主体的業務を行うもの</p> <ol style="list-style-type: none"> a. モルタルコンクリート吹付機または種子吹付機の運転 b. 高所・急勾配法面における、ピックハンマ、ブレーカによる法面整形または金網・鉄筋張り作業 c. モルタルコンクリート吹付け、種子吹付け等の法面仕上げ
06 と び 工	<p>高所・中空における作業について相当程度の技能および高度の肉体的条件を有し、主として次に掲げる作業について主体的業務を行うもの</p> <ol style="list-style-type: none"> a. 足場または支保工の組立、解体等（コンクリート橋または鋼橋の桁架設に係るものを除く） b. 木橋の架設等 c. 杭、矢板等の打ち込みまたは引き抜き（杭打機の運転を除く） d. 仮設用エレベーター、杭打機、ウインチ、索道等の組立、据付、解体等 e. 重量物（大型ブロック、大型覆工板等）の捲揚げ、据付け等（クレーンの運転を除く） f. 鉄骨材の捲揚げ（クレーンの運転を除く）
07 石 エ	<p>石材の加工等について相当程度の技能および高度の肉体的条件を有し、主として次に掲げる作業について主体的業務を行うもの</p> <ol style="list-style-type: none"> a. 石材の加工 b. 石積みまたは石張り c. 構造物表面のはつり仕上げ
08 ブ ロ ッ ク 工	<p>ブロック工事について相当程度の技能を有し、積ブロック、張ブロック、連節ブロック、舗装用平板等の積上げ、布設等の作業について主体的業務を行うもの（48建築ブロック工に該当するものを除く）</p>
09 電 エ	<p>電気工事について相当程度の技能かつ必要な資格を有し、建物ならびに屋外における、受電設備、変電設備、配電線路、電力設備、発電設備、通信設備等の工事に関する、主として次に掲げる作業について主体的業務を行うもの</p> <ol style="list-style-type: none"> a. 配線器具、照明器具、発電機、通信機器、盤類等の取付け、据付けまたは撤去 b. 電線、電線管等の取付け、据付けまたは撤去 <p>「必要な資格を有し」とは、電気工事士法第3条に規定する以下の4つの資格のいずれかの免状または認定証の交付を受けていることをいう。</p> <ol style="list-style-type: none"> ① 第1種電気工事士 ② 第2種電気工事士 ③ 認定電気工事従事者 ④ 特殊電気工事資格者
10 鉄 筋 工	<p>鉄筋の加工組立について相当程度の技能を有し、鉄筋コンクリート工事における鉄筋の切断、屈曲、成型、組立、結束等について主体的業務を行うもの</p>

職 種	定 義 ・ 作 業 内 容
11 鉄 骨 工	鉄骨の組立について相当程度の技能を有し、鉄塔、鉄柱、高層建築物等の建設における鉄骨の組立、H.T.ボルト締めまたは建方および建方合番（相番）作業について主体的業務を行うもの（工場製作に従事するものおよび鋼橋の桁架設における作業、鉄骨の組立に必要な足場もしくは支保工の組立、解体等または鉄骨材の捲揚げ作業に従事するものを除く）
12 塗 装 工	塗装作業について相当程度の技能を有し、塗料、仕上塗材、塗り床等の塗装材料を用い、各種工法による塗装作業（塗装のための下地処理を含む）について主体的業務を行うもの（塗装作業上必要となる足場の組立または解体に従事するものおよび23橋りょう塗装工に該当するものを除く）
13 溶 接 工	溶接作業について相当程度の技能を有し、酸素、アセチレンガス、水素ガス、電気その他の方法により、鋼杭、鋼矢板、鋼管、鉄筋等の溶接（ガス圧接を含む）または切断について主体的業務を行うもの（工場製作に従事するものを除く）
14 運転手（特殊）	<p>重機械（主として道路交通法第84条に規定する大型特殊免許または労働安全衛生法第61条第1項に規定する免許、資格もしくは技能講習の修了を必要とし、運転および操作に熟練を要するもの）の運転および操作について相当程度の技能を有し、主として重機械を運転または操作して行う次に掲げる作業について主体的業務を行うもの</p> <ul style="list-style-type: none"> a. 機械重量3t以上のブルドーザ・トラクタ・パワーショベル・バックホウ・クラムシェル・ドラグライン・ローディングショベル・トラクタショベル・レーキドーザ・タイヤドーザ・スクレープドーザ・スクレーパ・モータスクレーパ等を運転または操作して行う土砂等の掘削、積み込みまたは運搬 b. 吊上げ重量1t以上のクレーン装置付トラック・クローラクレーン・トラッククレーン・ホイールクレーン、吊上げ重量5t以上のウインチ等を運転または操作して行う資材等の運搬 c. ロードローラ、タイヤローラ、機械重量3t以上の振動ローラ（自走式）、スタビライザ、モータグレーダ等を運転または操作して行う土砂等のかきならしめまたは締固め d. コンクリートフィニッシャ、アスファルトフィニッシャ等を運転または操作して行う路面等の舗装 e. 杭打機を運転または操作して行う杭、矢板等の打込みまたは引抜き f. 路面清掃車（ブラシ式フロントリフトダンプ）、除雪車（除雪グレーダ・除雪ドーザ・ロータリ除雪車（30KW級ホイール以外））等の運転または操作 g. コンクリートポンプ車の運転または操作（筒先作業は除く）
15 運転手（一般）	<p>道路交通法第84条に規定する運転免許（大型免許、中型免許、普通免許等）を有し、主として機械を運転または操作して行う次に掲げる作業について主体的業務を行うもの</p> <ul style="list-style-type: none"> a. 資機材の運搬のための貨物自動車の運転 b. もっぱら路上を運行して作業を行う散水車、ガードレール清掃車等の運転 c. 機械重量3t未満のトラクタ（ホイール型）・トラクタショベル（ホイール型）・バックホウ（ホイール型）等を運転または操作して行う土砂等の掘削、積み込みまたは運搬 d. 吊上げ重量1t未満のホイールクレーン・クレーン装置付トラック等を運転または操作して行う資材等の運搬 e. アスファルトディストリビュータを運転または操作して行う乳剤の散布 f. 路面清掃車（ブラシ式フロントリフトダンプ以外）、除雪車（除雪トラック・凍結防止剤散布車・ロータリ除雪車（30KW級ホイール））等の運転または操作
16 潜 かん 工	加圧された密室内における作業について相当程度の技能および高度の肉体的条件を有し、潜かんまたはシールド（圧気）内において土砂の掘削、運搬等の作業を行うもの

職 種	定 義 ・ 作 業 内 容
17 潜かん世話役	加圧された密室内における作業について相当程度の技術を有し、潜かん工事またはシールド工事（圧気）についてもっぱら指導的な業務を行うもの
18 さく岩工	岩掘削作業について相当程度の技能および高度の肉体的条件を有し、爆薬およびさく岩機を使用する岩石の爆破掘削作業（坑内作業を除く）について主体的業務を行うもの
19 トンネル特殊工	<p>トンネル坑内における作業について相当程度の技能および高度の肉体的条件を有し、トンネル等の坑内における主として次に掲げる作業について主体的業務を行うもの</p> <ul style="list-style-type: none"> a. 爆薬およびさく岩機を使用する爆破掘削 b. 支保工の建込、維持、点検等 c. アーチ部、側壁部およびインバートのコンクリート打設等 d. ずり積込機、バッテリーカー、機関車等の運転等 e. アーチ部および側壁部型わくの組立、取付け、除去等 f. シールド工事（圧気を除く）における各種作業
20 トンネル作業員	<p>トンネル坑内における作業について普通の技能および肉体的条件を有し、トンネル等の坑内における主として人力による次に掲げる作業を行うもの</p> <ul style="list-style-type: none"> a. 各種作業についての補助的業務 b. 人力による資材運搬等 c. シールド工事（圧気を除く）における各種作業についての補助的業務
21 トンネル世話役	トンネル坑内における作業について相当程度の技術を有し、もっぱら指導的な業務を行うもの
22 橋りょう特殊工	<p>橋りょう関係の作業について相当程度の技能を有し、主として次に掲げる作業（工場製作に係るものおよび工場内における仮組立に係るものを除く）について主体的業務を行うもの</p> <ul style="list-style-type: none"> a. PC橋の製作のうち、グラウト、シースおよびケーブルの組立、緊張、横締め等 b. コンクリート橋または鋼橋の桁架設および桁架設用仮設備の組立、解体、移動等 c. コンクリート橋または鋼橋の桁架設に伴う足場、支保工等の組立、解体等
23 橋りょう塗装工	橋りょう等の塗装作業について相当程度の技能を有し、橋りょう、水門扉等の塗装、ケレン作業等（工場内を含む）について主体的業務を行うもの
24 橋りょう世話役	橋りょう関係の作業について相当程度の技術を有し、もっぱら指導的な業務を行うもの（工場内作業を除く）
25 土木一般世話役	土木工事および重機械の運転または操作について相当程度の技術を有し、もっぱら指導的な業務を行うもの（17潜かん世話役、21トンネル世話役または24橋りょう世話役に該当するものを除く）
26 高級船員	<p>海面での工事における作業船（土運船、台船等の雑船を除く）の各部門の長または統括責任者をいい、次に掲げる職名を標準とする 船長、機関長、操業長等（各会社が俗称として使用している水夫長、甲板長等を除く）</p> <p>（以下の水面は、海面に含める（27普通船員、28潜水士、29潜水連絡員および30潜水送気員についても同様）</p> <ul style="list-style-type: none"> ① 海岸法第3条により指定された海岸保全区域内の水面 ② 漁港法第5条により指定された漁港の区域内的の水面 ③ 港湾法第4条により認可を受けた港湾区域内的の水面
27 普通船員	海面での工事における作業船（土運船、台船等の雑船を含む）の船員で、高級船員以外のもの

職 種	定 義 ・ 作 業 内 容
28 潜 水 士	<p>潜水士免許を有し、海中の建設工事等のため、潜水器を用いかつ空気圧縮機による送気を受けて海面下で作業を行うもの</p> <p>(潜水器 (潜水服、靴、カブト、ホース等) の損料を含む)</p> <p>「潜水士免許」とは、労働安全衛生法第 61 条に規定する免許のことをいう</p>
29 潜 水 連 絡 員	<p>潜水士との連絡等を行うもので次に掲げる業務等を行うもの</p> <p>a. 潜水士と連絡して、潜降および浮上を適正に行わせる業務</p> <p>b. 潜水送気員と連絡し、所要の送気を行わせる業務</p> <p>c. 送気設備の故障等により危害のおそれがあるとき直ちに潜水士に連絡する業務</p>
30 潜 水 送 気 員	<p>潜水士への送気の調節を行うための弁またはコックを操作する業務等を行うもの</p>
31 山 林 砂 防 工	<p>山林砂防工事について相当程度の技能および高度の肉体的条件を有し、山地治山砂防事業（主として山間遠かく地の急傾斜地または狭隘な谷間における作業）に従事し、主として次に掲げる作業を行うもの</p> <p>a. 人力による崩壊地の法切、階段切付け、土石の掘削・運搬、構造物の築造等</p> <p>b. 人力による資材の積込み、運搬、片付け等</p> <p>c. 簡易な索道、足場等の組立、架設、撤去等</p> <p>d. その他各作業について必要とされる関連業務</p>
32 軌 道 工	<p>軌道工事および軌道保守について相当程度の技能および高度の肉体的条件を有し、主として次に掲げる作業について主体的業務を行うもの</p> <p>a. 軽機械（タイタンパー、ランマー、パワーレンチ等）等を使用してレールの軌間、高低、通り、平面性等を限度内に修正保守する作業</p> <p>b. 新線建設等において、レール、枕木、バラスト等を運搬配列して、軽機械（タイタンパー、ランマー、パワーレンチ等）等を使用して軌道を構築する作業</p>
33 型 わ く 工	<p>木工事について相当程度の技能を有し、主として次に掲げる作業について主体的業務を行うもの</p> <p>a. 木製型わく（メタルフォームを含む）の製作、組立て、取付け、解体等（坑内作業を除く）</p> <p>b. 木坑、木橋等の仕拵え等</p>
34 大 工	<p>大工工事について相当程度の技能を有し、家屋等の築造、屋内における造作等の作業について主体的業務を行うもの</p>
35 左 官	<p>左官工事について相当程度の技能を有し、土、モルタル、プラスター、漆喰、人造石等の壁材料を用いての壁塗り、吹き付け等の作業について主体的業務を行うもの</p>
36 配 管 工	<p>配管工事について相当程度の技能を有し、建物ならびに屋外における給排水、冷暖房、給気、給湯、換気等の設備工事に関する、主として次に掲げる作業について主体的業務を行うもの</p> <p>a. 配管ならびに管の撤去</p> <p>b. 金属・非金属製品（管等）の加工および装着</p> <p>c. 電触防護</p>
37 は つ り 工	<p>はつり作業について相当程度の技能を有し、主として次に掲げる作業について主体的業務を行うもの</p> <p>a. コンクリート、石れんが、タイル等の建築物壁面のはつり取り（はつり仕上げを除く）</p> <p>b. 建築物の床または壁の穴あけ</p>

職 種	定 義 ・ 作 業 内 容
38 防 水 工	防水工事について相当程度の技能を有し、アスファルト、シート、セメント系材料、塗膜、シーリング材等による屋内、屋外、屋根または地下の床、壁等の防水作業について主体的業務を行うもの
39 板 金 工	板金作業について相当程度の技能を有し、金属薄板の切断、屈曲、成型、接合等の加工および組立・取付作業ならびに金属薄板による屋根ふき作業について主体的業務を行うもの（46ダクト工に該当するものを除く）
40 タ イ ル 工	タイル工事について相当程度の技能を有し、外壁、内壁、床等の表面のタイル張付けまたは目地塗の作業について主体的業務を行うもの
41 サ ッ シ 工	サッシ工事について相当程度の技能を有し、金属製建具の取付作業について主体的業務を行うもの
42 屋 根 ふ き 工	屋根ふき作業について相当程度の技能を有し、瓦ふき、スレートふき、土居ぶき等の屋根ふき作業またはふきかえ作業について主体的業務を行うもの（39板金工に該当するものを除く）
43 内 装 工	内装工事について相当程度の技能を有し、ビニル床タイル、ビニル床シート、カーペット、フローリング、壁紙、石膏ボードその他ボード等の内装材料を床、壁もしくは天井に張り付ける作業またはブラインド、カーテンレール等を取り付ける作業について主体的業務を行うもの
44 ガ ラ ス 工	ガラス工事について相当程度の技能を有し、各種建具のガラスはめ込み作業について主体的業務を行うもの
45 建 具 工	建具工事について相当程度の技能を有し、戸、窓、枠等の木製建具の製作・加工及び取付作業に従事するもの
46 ダ ク ト 工	ダクト工事について相当程度の技能を有し、金属・非金属の薄板を加工し、通風ダクトの製作および取付作業に従事するもの（39板金工に該当するものを除く）
47 保 温 工	保温工事について相当程度の技能を有し、建築設備の機器、配管及びダクトに保温（保冷、防露、断熱等を含む）材を装着する作業に従事するもの
49 設 備 機 械 工	機械設備工事について相当程度の技能を有し、冷凍機、送風機、ボイラー、ポンプ、エレベーター等の大型重量機器の据付け、調整または撤去作業について主体的業務を行うもの
50 交通誘導警備員A	警備業者の警備員（警備業法第2条第4項に規定する警備員をいう）で、交通誘導警備業務（警備員等の検定等に関する規則第1条第4号に規定する交通誘導警備業務をいう）に従事する交通誘導警備業務に係る一級検定合格警備員又は二級検定合格警備員
51 交通誘導警備員B	警備業者の警備員で、交通誘導警備員A以外の交通の誘導に従事するもの

（参考）

参 考 職 種	定 義 ・ 作 業 内 容
48 建築ブロック工	建築ブロック工事について相当程度の技能を有し、建築物の躯体および帳壁の築造または改修のために、空洞コンクリートブロック、レンガ等の積上げおよび目地塗作業に従事するもの（08ブロック工に該当するものを除く）

2 一般労務単価

単価コード	職 種 名	世代	労務単価	割増対象 賃金比 (A)	1時間当たり割増賃金係数K			摘 要
					時間外 A/8*1.25	休 日 A/8*1.35	深 夜 A/8*0.25	
	特殊作業員	4/1～	24,300	0.786	0.123	0.133	0.025	
		3/1～	25,200	0.784	0.123	0.132	0.025	
	普通作業員	4/1～	18,900	0.856	0.134	0.144	0.027	
		3/1～	20,000	0.852	0.133	0.144	0.027	
	軽作業員	4/1～	16,600	0.903	0.141	0.152	0.028	
		3/1～	17,500	0.882	0.138	0.149	0.028	
	造園工	4/1～	21,600	0.777	0.121	0.131	0.024	
		3/1～	22,200	0.788	0.123	0.133	0.025	
	法面工	4/1～	27,500	0.827	0.129	0.140	0.026	
		3/1～	27,900	0.820	0.128	0.138	0.026	
	とび工	4/1～	25,900	0.870	0.136	0.147	0.027	
		3/1～	27,100	0.860	0.134	0.145	0.027	
	石工	4/1～	26,300	0.943	0.147	0.159	0.029	
		3/1～	27,400	0.861	0.135	0.145	0.027	
	ブロック工	4/1～	26,600	0.855	0.134	0.144	0.027	
		3/1～	27,300	0.795	0.124	0.134	0.025	
	電工	4/1～	22,400	0.709	0.111	0.120	0.022	
		3/1～	24,000	0.721	0.113	0.122	0.023	
	鉄筋工	4/1～	29,100	0.886	0.138	0.150	0.028	
		3/1～	29,700	0.877	0.137	0.148	0.027	
	鉄骨工	4/1～	26,600	0.787	0.123	0.133	0.025	
		3/1～	27,700	0.813	0.127	0.137	0.025	
	塗装工	4/1～	28,300	0.814	0.127	0.137	0.025	
		3/1～	28,800	0.829	0.130	0.140	0.026	
	溶接工	4/1～	27,500	0.840	0.131	0.142	0.026	
		3/1～	28,800	0.823	0.129	0.139	0.026	
	運転手（特殊）	4/1～	26,000	0.805	0.126	0.136	0.025	
		3/1～	27,100	0.796	0.124	0.134	0.025	
	運転手（一般）	4/1～	22,900	0.828	0.129	0.140	0.026	
		3/1～	23,800	0.821	0.128	0.139	0.026	
	潜かん工	4/1～	36,400	0.884	0.138	0.149	0.028	
		3/1～	36,900	0.926	0.145	0.156	0.029	
	潜かん世話役	4/1～	43,300	0.652	0.102	0.110	0.020	
		3/1～	45,900	0.776	0.121	0.131	0.024	
	さく岩工	4/1～	32,000	0.783	0.122	0.132	0.024	
		3/1～	32,000	0.760	0.119	0.128	0.024	
	トンネル特殊工	4/1～	37,800	0.958	0.150	0.162	0.030	
		3/1～	40,300	0.962	0.150	0.162	0.030	
	トンネル作業員	4/1～	27,200	0.948	0.148	0.160	0.030	
		3/1～	28,300	0.951	0.149	0.160	0.030	
	トンネル世話役	4/1～	38,100	0.959	0.150	0.162	0.030	
		3/1～	40,600	0.928	0.145	0.157	0.029	
	橋りょう特殊工	4/1～	31,500	0.885	0.138	0.149	0.028	
		3/1～	32,000	0.838	0.131	0.141	0.026	

注1) 掲載する労務単価は、公共工事の工事費の積算に用いるものであり、下請契約等における労務単価や雇用契約における労働者への支払い賃金を拘束するものではない。

注2) 掲載する労務単価は、所定労働時間内8時間当たりの単価である。

注3) 掲載する労務単価には、時間外、休日及び深夜の労働についての割増賃金、各職種の通常の作業条件又は作業内容を超えた手当等は含まれていない。

注4) 掲載する労務単価は、労働者に支払われる賃金に係るものであり、現場管理費及び一般管理費等の諸経費は含まれない。例えば、交通誘導員の単価には、警備会社に必要な諸経費が含まれていない。

注5) 法定福利費の事業主負担額、研修訓練等に要する費用は工事費の積算上、現場管理費等に含まれている。

単価コード	職 種 名	世代	労務単価	割増対象 賃金比 (A)	1時間当たり割増賃金係数K			摘 要
					時間外 A/8*1.25	休 日 A/8*1.35	深 夜 A/8*0.25	
	橋りょう塗装工	4/1～	34,800	0.895	0.140	0.151	0.028	
		3/1～	36,300	0.864	0.135	0.146	0.027	
	橋りょう世話役	4/1～	38,900	0.790	0.123	0.133	0.025	
		3/1～	41,300	0.793	0.124	0.134	0.025	
	土木一般世話役	4/1～	27,800	0.777	0.121	0.131	0.024	
		3/1～	29,000	0.772	0.121	0.130	0.024	
	高級船員	4/1～	29,500	0.713	0.111	0.120	0.022	
		3/1～	30,400	0.744	0.116	0.126	0.023	
	普通船員	4/1～	24,300	0.733	0.115	0.124	0.023	
		3/1～	25,000	0.738	0.115	0.125	0.023	
	潜水士	4/1～	50,400	0.826	0.129	0.139	0.026	
		3/1～	52,900	0.810	0.127	0.137	0.025	
	潜水連絡員	4/1～	32,400	0.904	0.141	0.153	0.028	
		3/1～	34,500	0.873	0.136	0.147	0.027	
	潜水送気員	4/1～	31,800	0.878	0.137	0.148	0.027	
		3/1～	33,900	0.886	0.138	0.150	0.028	
	山林砂防工	4/1～	28,800	0.809	0.126	0.137	0.025	
		3/1～	30,100	0.727	0.114	0.123	0.023	
	軌道工	4/1～	31,300	0.783	0.122	0.132	0.024	
		3/1～	32,300	0.840	0.131	0.142	0.026	
	型わく工	4/1～	28,900	0.911	0.142	0.154	0.028	
		3/1～	29,500	0.901	0.141	0.152	0.028	
	大工	4/1～	26,000	0.911	0.142	0.154	0.028	
		3/1～	27,700	0.925	0.145	0.156	0.029	
	左官	4/1～	26,600	0.847	0.132	0.143	0.026	
		3/1～	28,300	0.871	0.136	0.147	0.027	
	配管工	4/1～	23,200	0.760	0.119	0.128	0.024	
		3/1～	24,400	0.746	0.117	0.126	0.023	
	はつり工	4/1～	24,500	0.868	0.136	0.146	0.027	
		3/1～	26,000	0.856	0.134	0.144	0.027	
	防水工	4/1～	27,700	0.796	0.124	0.134	0.025	
		3/1～	29,500	0.773	0.121	0.130	0.024	
	板金工	4/1～	25,600	0.809	0.126	0.137	0.025	
		3/1～	27,000	0.721	0.113	0.122	0.023	
	タイル工	4/1～	21,200	0.892	0.139	0.151	0.028	
		3/1～	22,000	0.861	0.135	0.145	0.027	
	サッシ工	4/1～	27,500	0.773	0.121	0.130	0.024	
		3/1～	27,900	0.769	0.120	0.130	0.024	
	屋根ふき工	4/1～						未設定
		3/1～						
	内装工	4/1～	26,300	0.823	0.129	0.139	0.026	
		3/1～	27,600	0.852	0.133	0.144	0.027	
	ガラス工	4/1～	23,300	0.747	0.117	0.126	0.023	
		3/1～	24,300	0.753	0.118	0.127	0.024	

注1) 掲載する労務単価は、公共工事の工事費の積算に用いるものであり、下請契約等における労務単価や雇用契約における労働者への支払い賃金を拘束するものではない。

注2) 掲載する労務単価は、所定労働時間内8時間当たりの単価である。

注3) 掲載する労務単価には、時間外、休日及び深夜の労働についての割増賃金、各職種の通常の作業条件又は作業内容を超えた手当等は含まれていない。

注4) 掲載する労務単価は、労働者に支払われる賃金に係るものであり、現場管理費及び一般管理費等の諸経費は含まれない。例えば、交通誘導員の単価には、警備会社に必要な諸経費が含まれていない。

注5) 法定福利費の事業主負担額、研修訓練等に要する費用は工事費の積算上、現場管理費等に含まれている。

単価コード	職 種 名	世代	労務単価	割増対象 賃金比 (A)	1時間当り割増賃金係数K			摘 要
					時間外 A/8*1.25	休 日 A/8*1.35	深 夜 A/8*0.25	
	建具工	4/1～	22,100	0.787	0.123	0.133	0.025	
		3/1～	23,400	0.839	0.131	0.142	0.026	
	ダクト工	4/1～	21,900	0.749	0.117	0.126	0.023	
		3/1～	22,300	0.739	0.115	0.125	0.023	
	保温工	4/1～	22,700	0.768	0.120	0.130	0.024	
		3/1～	24,400	0.735	0.115	0.124	0.023	
	建築ブロック工	4/1～						未設定
		3/1～						
	設備機械工	4/1～	22,900	0.745	0.116	0.126	0.023	
		3/1～	24,500	0.754	0.118	0.127	0.024	
	交通誘導警備員A	4/1～	16,100	0.861	0.135	0.145	0.027	
		3/1～	17,300	0.843	0.132	0.142	0.026	
	交通誘導警備員B	4/1～	13,500	0.903	0.141	0.152	0.028	
		3/1～	14,400	0.902	0.141	0.152	0.028	

- 注1) 掲載する労務単価は、公共工事の工事費の積算に用いるものであり、下請契約等における労務単価や雇用契約における労働者への支払い賃金を拘束するものではない。
- 注2) 掲載する労務単価は、所定労働時間内8時間当たりの単価である。
- 注3) 掲載する労務単価には、時間外、休日及び深夜の労働についての割増賃金、各職種の通常の作業条件又は作業内容を超えた手当等は含まれていない。
- 注4) 掲載する労務単価は、労働者に支払われる賃金に係るものであり、現場管理費及び一般管理費等の諸経費は含まれない。例えば、交通誘導員の単価には、警備会社に必要な諸経費が含まれていない。
- 注5) 法定福利費の事業主負担額、研修訓練等に要する費用は工事費の積算上、現場管理費等に含まれている。

3 土木工事標準積算基準書（国土交通省版I）関係労務単価

単価コード	職 種 名	世代	労務単価	割増対象 賃金比 (A)	1時間当り割増賃金係数K			摘 要
					時間外 A/8*1.25	休 日 A/8*1.35	深 夜 A/8*0.25	
	機械工	4/1～	27,500	0.840	0.131	0.142	0.026	溶接工を適用
		3/1～	28,800	0.823	0.129	0.139	0.026	
	助手	4/1～	18,900	0.856	0.134	0.144	0.027	普通作業員を適用
		3/1～	20,000	0.852	0.133	0.144	0.027	
	機械世話役	4/1～	27,800	0.777	0.121	0.131	0.024	一般世話役を適用
		3/1～	29,000	0.772	0.121	0.130	0.024	
	製作工（橋梁）	4/1～	27,800					鋼橋製作工に適用 割増対象賃金比は未設定
		3/1～	28,700					

- 注1) 掲載する労務単価は、公共工事の工事費の積算に用いるものであり、下請契約等における労務単価や雇用契約における労働者への支払い賃金を拘束するものではない。
- 注2) 掲載する労務単価は、所定労働時間内8時間当たりの単価である。
- 注3) 掲載する労務単価には、時間外、休日及び深夜の労働についての割増賃金、各職種の通常の作業条件又は作業内容を超えた手当等は含まれていない。
- 注4) 掲載する労務単価は、労働者に支払われる賃金に係るものであり、現場管理費及び一般管理費等の諸経費は含まれない。例えば、交通誘導員の単価には、警備会社に必要な諸経費が含まれていない。
- 注5) 法定福利費の事業主負担額、研修訓練等に要する費用は工事費の積算上、現場管理費等に含まれている。

4 機械設備積算基準に係わる労務単価

単価コード	職 種 名	世代	労務単価	割増対象賃金比(A)	1時間当たり割増賃金係数K			摘 要
					時間外 A/8*1.25	休 日 A/8*1.35	深 夜 A/8*0.25	
	機械設備製作工	4/1～	25,500					割増対象賃金比は未設定
		3/1～	28,300					
	機械設備据付工	4/1～	25,600	0.654				
		3/1～	26,800	0.657	0.103	0.111	0.021	

職 種 名	職務の定義・作業内容		対象外		
機械設備製作工 ※留意事項 「機械設備製作工」については、日当り単価とし、基準内給与（基本給及び諸手当）、通勤手当、賞与、退職金等からなる。 即ち、「機械設備積算基準」の製作原価以外では適用できない。	機械設備の工場製作について相当程度の技能を有し、工場において機械設備の製作に従事する主として次に掲げる作業について主体的業務を行う労働者 a. 原寸図の作成 b. 原材料への野書き c. 原材料の切断 d. 部材の溶接 e. 部材の歪み等の矯正 f. 旋盤、フライス盤等による部材の機械加工 g. 部材及び製造物等の仕上げ加工 h. 個々の部材等の組立及び仮組立（各種調整を含む） i. 電気部品の取付、配線 j. 各製作工程における段取り k. 各製作工程における雑役		①管理職員及び臨時職員 ②事務、設計、調査等に従事する製作工以外の職員 ③老齢厚生年金（在職老齢年金）及び高年齢雇用継続給付（高年齢雇用継続基本給付金又は高年齢再就職給付金）を受給するために1日当りの給与額を調整している労働者		
	直接労務費	間接製作費	設計技術費		
	機械設備製作工	(退職金等)	間接労務費 (製造設計)	工場管理費 (製造設計)	システム設計
機械設備据付工 ※注意事項 「機械設備据付工」は、日当り単価とし、基準内給与（基本給及び諸手当）、通勤手当、賞与等からなり、製作工とは異なり退職金等を含まない単価である。	機械設備の据付について相当程度の技能を有し、設備の据付、調整等について従事する主として次に掲げる作業について主体的業務を行う労働者 a. 据付基準線の芯出し野書き b. 据付用架台等の仮設物設置 c. 各機器の搬入及び吊り込み・固定 d. 部材の溶接 e. 溶接材の歪み等の矯正 f. 溶接部の仕上げ加工 g. ライナー等による据付調整及びボルト等による個々の機器の固定 h. 個々の機器等の接続及び各種調整 i. 機械設備における総合試運転調整 j. 各据付工程における段取り		①現場代理人若しくは主任技術者（監理技術者）としての業務を行う労働者 ②補助的作業及び配管配線等に従事する現地採用の労働者 ③塗装に従事する労働者 ④公共工事労働者調査対象の51職種に該当する労働者 ⑤アルバイト、見習い、補助作業員 ⑥会社の役員、事務局、給食担当者 ⑦老齢厚生年金（在職老齢年金）及び高年齢雇用継続給付（高年齢雇用継続基本給付金又は高年齢再就職給付金）を受給するために1日当りの給与額を調整している労働者		

注1) 掲載する労務単価は、公共工事の工事費の積算に用いるものであり、下請契約等における労務単価や雇用契約における労働者への支払い賃金を拘束するものではない。
 注2) 掲載する労務単価には、時間外、休日及び深夜の労働についての割増賃金、各職種の通常の作業条件又は作業内容を超えた手当等は含まれていない。

5 電気通信設備工事等の積算に係わる労務単価

単価コード	職 種 名	世代	労務単価	割増対象賃金比	1時間当たり割増賃金係数K			摘 要
					時間外 A/8*1.25	休 日 A/8*1.35	深 夜 A/8*0.25	
	電気通信技術者	4/1～	33,100	0.65				
		3/1～	34,500	0.67	0.105	0.113	0.021	
	電気通信技術員	4/1～	22,300	0.65				
		3/1～	23,200	0.67	0.105	0.113	0.021	

(1) 職務の定義

① 電気通信技術者

電気通信設備の現場設置に従事する技術労働者のうち、電気通信設備設置において、相当程度の専門的知識と経験を持ち、主体的にその業務を行うことのできる者をいう。

② 電気通信技術員

電気通信設備の現場設置に従事する技術労働者のうち、電気通信設備設置において、ある程度の専門的知識と経験を持ち、技術者の指示によりその業務を行うことのできる者をいう。

(2) 労務単価の構成

① 基本給相当額

② 基準内手当（当該職種の通常の作業条件及び作業内容の労働に対する手当）

③ 臨時の給与（賞与等）

④ 実物給与（食事の支給等）

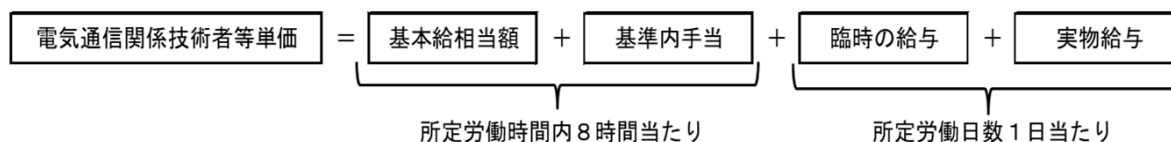

(3) 労務単価に含まれない賃金、手当、経費

① 時間外、休日及び深夜の労働についての割増賃金

② 各職種の通常の作業条件又は作業内容を超えた労働に対する手当

③ 現場管理費（法定福利費の事業主負担額、研修訓練等に要する費用等）及び一般管理費等の諸経費

注1) 掲載する労務単価は、公共工事の工事費の積算に用いるものであり、下請契約等における労務単価や雇用契約における労働者への支払い賃金を拘束するものではない。

注2) 掲載する労務単価には、時間外、休日及び深夜の労働についての割増賃金、各職種の通常の作業条件又は作業内容を超えた手当等は含まれていない。

6 港湾請負工事積算基準関係単価

(1) 労務単価

別途「港湾請負工事積算基準（国土交通省港湾局）」に定める労務単価は、下表のとおりとする。

単価コード	職 種 名	世代	労務単価	割増対象 賃金比 (A)	1時間当り割増賃金係数K			摘 要
					時間外 A/8*1.25	休 日 A/8*1.35	深 夜 A/8*0.25	
	船団長	4/1～	29,500	0.713	0.111	0.120	0.022	高級船員を準用
		3/1～	30,400	0.744	0.116	0.126	0.023	
	潜水世話役	4/1～	50,400	0.826	0.129	0.139	0.026	潜水土を準用
		3/1～	52,900	0.810	0.127	0.137	0.025	

注1) 掲載する労務単価は、公共工事の工事費の積算に用いるものであり、下請契約等における労務単価や雇用契約における労働者への支払い賃金を拘束するものではない。

注2) 掲載する労務単価には、時間外、休日及び深夜の労働についての割増賃金、各職種の通常の作業条件又は作業内容を超えた手当等は含まれていない。

(2) 乗船手当

別途「港湾請負工事積算基準（国土交通省港湾局）」に定める乗船手当は、下表のとおりとする。

単価コード	職 種 名	単 位	単 価			摘 要
			4/1～	3/1～		
	乗船手当（船団長）	人・日	2,854			
	乗船手当（高級船員）	人・日	2,854			
	乗船手当（普通船員）	人・日	2,336			

(3) 日額旅費

単価コード	職 種 名	単 位	単 価			摘 要
			4/1～	3/1～		
	船団長旅費（片道・人当り）	人				
	高級船員旅費（片道・人当り）	人				
	普通船員旅費（片道・人当り）	人				

第Ⅱ編 資材等単価

Ⅱ-1 共通単価

1 積算基準関係

(1) 運搬費

適用等については、土木工事標準積算基準書（国土交通省版Ⅰ）を確認すること。

単価コード	名 称 規格 1 規格 2	単 位	単 価				摘 要
			4/1～				
	仮設材等積み込み費 基地積み込み	t	750				
	仮設材等積み込み費 現場積み込み	t	750				
	仮設材等取卸し費 基地取卸し	t	750				
	仮設材等取卸し費 現場取卸し	t	750				

(2) 営繕費

適用等については、土木工事標準積算基準書（国土交通省版Ⅰ）を確認すること。

単価コード	名 称 規格 1 規格 2	単 位	単 価				摘 要
			4/1～				
	監督員詰所用備品 損料 机 椅子 黒板等	月	13,800				
	火薬庫営繕損料 火薬庫 2級 鋼製移動式 2 t 庫 5 m 2	現場	620,000				
	火薬庫営繕損料 火工品庫 鋼製移動式 1 t 庫 3. 2 m 2	現場	523,000				
	火薬庫営繕損料 取扱所 鋼製移動式 3. 2 m 2	現場	459,000				
	火薬庫営繕損料 火工所 組立テント式 1. 9 m 2	現場	54,000				

(3) 特許使用料

単価コード	名 称 規格 1 規格 2	単 位	単 価				摘 要
			4/1～				
	特許料金	本					
	特許料金	m					
	特許料金	L					
	特許料金	m 3					
	特許料金	m 2					

(4) 高圧噴射攪拌工

適用等については、土木工事標準積算基準書（国土交通省版Ⅰ）を確認すること。

単価コード	名 称 規格 1 規格 2	単 位	単 価				摘 要
			4/1~				
	削孔損耗材料費 単管工法 砂質土	m					
	削孔損耗材料費 単管工法 粘性土	m					
	注入損耗材料費 単管工法	m ³					
	削孔損耗材料費 二重管工法 杭径2000以下 レキ質土	m					
	削孔損耗材料費 二重管工法 径2000以下 砂質土 N ≤ 30	m					注)
	削孔損耗材料費 二重管工法 径2000以下 砂質土 N > 30	m					注)
	削孔損耗材料費 二重管工法 杭径2000以下 粘性土	m					
	削孔損耗材料費 二重管工法 径3000以下 砂質土 N ≤ 30	m					
	削孔損耗材料費 二重管工法 径3000以下 砂質土 N > 30	m					
	削孔損耗材料費 二重管工法 杭径3000以下 粘性土	m					
	注入損耗材料費 二重管工法 杭径1000以上2000以下	m ³					
	注入損耗材料費 二重管工法 杭径2000超え3000以下	m ³					
	削孔損耗材料費 三重管工法 レキ質土	m					
	削孔損耗材料費 三重管工法 砂質土 N ≤ 50	m					注)
	削孔損耗材料費 三重管工法 砂質土 N > 50	m					注)
	削孔損耗材料費 三重管工法 粘性土	m					
	注入損耗材料費 三重管工法	m ³					

(5) ICT建設機械経費加算額

適用等については、土木工事標準積算基準書（国土交通省版I）を確認すること。

単価コード	名 称 規格1 規格2	単 位	単 価				摘 要
			4/1～		10/1～		
	ICT建設機械経費加算額（損料） バックホウ	日	41,000				
	ICT建設機械経費加算額（賃料） バックホウ	日	13,000				
	ICT建設機械経費加算額 ブルドーザ	日	13,000				
	ICT建設機械経費加算額 モータグレーダ	日	49,000				
	ICT建設機械経費加算額 バックホウ（安定処理）	日	48,000		41,000		
	ICT建設機械経費加算額 中層混合処理機トレンチャ式	日	48,000				
	ICT建設機械経費加算額 深層混合処理機スラリー式	日	48,000				
	ICT建設機械経費加算額 路面切削機	日	20,000				

(6) その他ICT建設機械経費等

適用等については、土木工事標準積算基準書（国土交通省版I）を確認すること。

単価コード	名 称 規格1 規格2	単 位	単 価				摘 要
			4/1～		10/1～		
	システム初期費（ICT） バックホウ	式	598,000				
	システム初期費（ICT） ブルドーザ	式	548,000				
	システム初期費（ICT） モータグレーダ	式	623,000				
	システム初期費（ICT） バックホウ（安定処理）	式	1,150,000		598,000		
	システム初期費（ICT） 中層混合処理機トレンチャ式	式	1,150,000				
	システム初期費（ICT） 深層混合処理機スラリー式	式	1,150,000				
	システム初期費（ICT） 路面切削機	式	548,000				
	3次元起工測量・3次元設計データ作成費用 （ICT）	式					注)
	ICTバックホウ〔クローラ型〕賃料 ；山積0.8m ³	日	30,100				
	ICTブルドーザ〔湿地〕賃料 ；7t級	日	32,100				
	ICTブルドーザ〔湿地〕賃料 ；16t級	日	41,600				

(6) 仮設工

適用等については、土木工事標準積算基準書（国土交通省版Ⅰ）を確認すること。

単価コード	名 称 規格 1 規格 2	単 位	単 価				摘 要
			4/1～		10/1～		
	鋼矢板 継施工費 Ⅱ型	箇所	6,270		7,970		
	鋼矢板 継施工費 Ⅲ型	箇所	6,610		8,330		
	鋼矢板 継施工費 Ⅳ型	箇所	6,820		8,450		
	鋼矢板 継施工費 ⅤL型	箇所	8,090		11,600		
	鋼矢板 継施工費 ⅦL型	箇所	8,360		11,900		
	鋼矢板 継施工費 Ⅱw型	箇所	7,470		9,390		
	鋼矢板 継施工費 Ⅲw型	箇所	7,700		9,630		
	鋼矢板 継施工費 Ⅳw型	箇所	8,230		10,100		
	鋼矢板 継施工費 10H型（ハット形）	箇所	12,200		15,100		
	鋼矢板 継施工費 25H型（ハット形）	箇所	13,100		16,100		
	H形鋼 継施工費 H250	箇所	23,700		26,100		
	H形鋼 継施工費 H300	箇所	30,200		33,200		
	H形鋼 継施工費 H350	箇所	43,100		46,900		
	H形鋼 継施工費 H400	箇所	61,700		67,400		
	仮囲い 仮設材損料 丸パイプ土中打込式 H=3.0m	供用日	147		173		

2 セメント

(最寄道路渡し)

単価コード	名 称 規格1 規格2	単 位	単 価					摘 要
			4/1~	7/1~	10/1~	1/1~	2/1~	
	セメント (普通ポルトランド) バラ	t						
	セメント (早強ポルトランド) バラ	t						
	セメント (高炉B) バラ	t						
	セメント (普通ポルトランド) 25kg袋入	t						
	セメント (早強ポルトランド) 25kg袋入	t						
	セメント (高炉B) 25kg袋入	t						
	コンクリート減水剤 ポゾリス No8	kg						
	無収縮材 セメント系 プレミックスタイプ	kg						
	起泡剤 アルミ粉	kg						
	グラウト用混和剤 GF1700	kg						

 : 臨時改定対象資材

3 生コンクリート

(1) 生コンクリートの割増、割引の取扱い

各種割増、割引の適用にあつては、以降のとおりとする。
また、単価設定のない地域については、個別対応とする。

①小型車割増

注) 道路幅員狭小、橋梁等の荷重制限又はその他の制限により、小型車(4t車)で運搬しなければならない場合には、下表の割増額を別表の生コン単価に加算すること。

【参考】大型車(10t車)：積載量4.4m³、車の全幅2.44m
・小型車(4t車)：搭載量1.6m³、車の全幅2.17m

(単位：円/m³)

単価コード	名称 規格1 規格2	世代	割 増 額				
			山 形	寒河江	村 山	新 庄	米 沢
	生コンクリート小型車割増額	4/1～	個別対応	個別対応	個別対応	個別対応	個別対応

世代	割 増 額			
	長 井	小 国	庄 内	温 海
4/1～	個別対応	個別対応		

②冬期割増

注1) 下表の適用に定める冬期間にコンクリートを打設する場合には、割増額を生コン単価に加算すること。
注2) この割増は、冬期間の生コン製造時にプラントで稼働させるボイラー運転やプラント敷地内の除雪に要する費用である。

(単位：円/m³)

単価コード	名称 規格1 規格2	世代	割 増 額				
			山 形	寒河江	村 山	新 庄	米 沢
	生コンクリート冬期割増額	4/1～	300	300	500	500	300
		適用	12月～3月	12月～3月	12月～3月	12月～3月	12月～3月

世代	割 増 額			
	長 井	小 国	庄 内	温 海
4/1～	300	300	500	500
適用	12月～3月	12月～3月	12月～3月	12月～3月

③夜間割増

注) 生コンクリートの夜間打設に係る割増額は、個別対応とする。

単価コード	名称 規格1 規格2	単 位	単 価				摘 要
			4/1～				
	生コンクリート夜間割増額	m ³	個別対応				

④ 特殊地域割増

注1) 下表に定める特殊地域にて、生コンを使用する場合は、割増額を該当地域の生コン単価に加算しなければならない。

注2) この割増は距離及び山間悪路に係る運搬割増であり、各種混和剤(材)の割増は含まない。

(単位：円/m³)

地域名	地区No.	単価コード	特殊地域名	割 増 額				摘 要
				4/1～				
山形	1		蔵王(三本木沼)～同志平	1,000				山形地域単価に加算
	2		同志平～樹氷橋	1,500				山形地域単価に加算
	3		樹氷橋～蔵王温泉～猿倉(県道交差点)	1,900				山形地域単価に加算
	4		猿倉(県道53号交差点)～坊平	1,900				山形地域単価に加算
	5		坊平以遠	2,300				山形地域単価に加算
	6		鳥兜山方面(県道53号以遠)	2,700				山形地域単価に加算
	7		白布橋以遠(蔵王ダム・不動沢)	1,000				山形地域単価に加算
	8		県道19号 八重坊橋以遠	1,500				山形地域単価に加算
	9		面白山方面(山寺浄水場以遠)	1,500				山形地域単価に加算
	10		天童高原(県道281号 日影橋以遠)	1,000				山形地域単価に加算
	11		赤山(県道13号・県道268号交差点)以遠	1,500				山形地域単価に加算
	12		県道263号 東橋以遠	1,500				山形地域単価に加算
	13		県道17号 荒沼交差点以遠	1,000				山形地域単価に加算
	14		県道49号 広域農道交差点～前田橋	1,000				山形地域単価に加算
寒河江	1		国道458号 柳ノ沢橋～十部一峠山頂	1,000				寒河江地域単価に加算
	2		国道458号 十部一峠山頂～大師峠	1,900				寒河江地域単価に加算
	3		大蔵村永松銅山地内	3,000				寒河江地域単価に加算
	4		国道112号 新水沢橋～小山・岩根沢地区	1,500				寒河江地域単価に加算
	5		岩根沢地区(出羽三山神社)以遠	3,400				寒河江地域単価に加算
	6		国道112号 新水沢橋～月山第一トンネル	1,500				寒河江地域単価に加算
	7		四ッ谷以遠	3,400				寒河江地域単価に加算
	8		六十里越街道 月山沢～志津	1,500				寒河江地域単価に加算
	9		六十里越街道 志津(県道114号交差点)以遠	3,400				寒河江地域単価に加算
	10		月山沢陸橋～大井沢アメリカ橋	1,500				寒河江地域単価に加算
	11		大井沢アメリカ橋以遠	3,400				寒河江地域単価に加算
	12		県道27号 月布橋～柳川橋	1,500				寒河江地域単価に加算
	13		県道27号 柳川橋～大井沢トンネル入口付近	2,500				寒河江地域単価に加算
	14		大井沢TN入口付近～根子沢橋～地蔵峠～古寺	3,400				寒河江地域単価に加算
	15		大江町小清・道海地区	2,200				寒河江地域単価に加算
	16		県道289号 太郎トンネル～白倉橋	1,000				寒河江地域単価に加算
	17		県道289号 白倉橋～おその橋	2,900				寒河江地域単価に加算
	18		県道289号 おその橋～朝日鉱泉	4,500				寒河江地域単価に加算
	19		県道289号 大石沢橋～古寺～古寺鉱泉	4,000				寒河江地域単価に加算
	20		立木(白倉橋)～白倉集落以遠	2,900				寒河江地域単価に加算
	21		朝日町大暮山・大沼以遠	1,500				寒河江地域単価に加算
	22		町道暖日橋以遠	1,000				寒河江地域単価に加算
	23		県道143号 河前橋～三ノ沢橋	1,000				寒河江地域単価に加算
	24		県道143号 三ノ沢橋以遠	2,000				寒河江地域単価に加算

注1) 下表に定める特殊地域にて、生コンを使用する場合は、割増額を該当地域の生コン単価に加算しなければならない。

注2) この割増は距離及び山間悪路に係る運搬割増であり、各種混和剤(材)の割増は含まない。

(単位：円/m³)

地域名	地区 No.	単価コード	特 殊 地 域 名	割 増 額				摘 要
				4/1～				
村 山	1		東根市沼沢(市道中野川橋)以遠	1,000				村山地域単価に加算
	2		県道297号 岩崎橋以遠	1,000				村山地域単価に加算
	3		国道48号関山除雪ステーション以遠林道	1,000				村山地域単価に加算
	4		白水川ダム以遠	1,000				村山地域単価に加算
	5		東根市丑沢牛居林道・山の神以遠	2,000				村山地域単価に加算
	6		県道29号 背炙峠入口～畑沢集落	1,000				村山地域単価に加算
	7		村山市葉山林道 遠ノ沢橋以遠	2,000				村山地域単価に加算
	8		村山市樽石大学以遠	1,000				村山地域単価に加算
	9		村山市 山ノ内林道・葉山登山道	2,000				村山地域単価に加算
	10		大石田町次年子地区	500				村山地域単価に加算
	11		県道30号・県道306号交差点以北	2,000				村山地域単価に加算
	12		県道318号 南沢橋以遠	2,000				村山地域単価に加算
	13		尾花沢市鉛山林道入口以遠	2,000				村山地域単価に加算
	14		県道28号 赤井川橋以遠	1,000				村山地域単価に加算
	15		国道347号 母袋集落以遠	2,000				村山地域単価に加算
	16		尾花沢市銀山温泉街	1,000				村山地域単価に加算
	17		尾花沢市銀山温泉街以遠	2,000				村山地域単価に加算
新 庄	1		国道458号 肘折(地藏盛山)～官行橋	2,500				新庄地域単価に加算
	2		国道458号 官行橋～大師峠	3,000				新庄地域単価に加算
	3		国道458号 湯の台スキー場～肘折温泉	2,000				新庄地域単価に加算
	4		国道458号 大師峠～十部一峠	4,000				新庄地域単価に加算
	5		及位～秋田県境	1,000				新庄地域単価に加算
	6		赤倉温泉駅～宮城(堺田)	2,000				新庄地域単価に加算
	7		赤倉温泉駅～尾花沢堺(山刀伐峠トンネル)	2,000				新庄地域単価に加算
	8		真室川町高坂～青沢トンネル	2,000				新庄地域単価に加算
	9		青沢トンネル～酒田市北青沢	3,000				新庄地域単価に加算
米 沢	1		県道233号 綱木川橋以遠	1,500				米沢地域単価に加算
	2		白布温泉出口以遠(スカイバレー方面)	1,500				米沢地域単価に加算
	3		白布温泉出口以遠(天元台方面)	3,000				米沢地域単価に加算
	4		大沢出口～板谷跨線橋	1,500				米沢地域単価に加算
	5		板谷跨線橋以遠(五色温泉方面)	2,000				米沢地域単価に加算
	6		国道121号 八谷大橋以遠	2,000				米沢地域単価に加算
	7		大沢駅・板谷駅～峠駅	3,000				米沢地域単価に加算
	8		峠駅～姥湯方面	5,000				米沢地域単価に加算

注1) 下表に定める特殊地域にて、生コンを使用する場合は、割増額を該当地域の生コン単価に加算しなければならない。
 注2) この割増は距離及び山間悪路に係る運搬割増であり、各種混和剤(材)の割増は含まない。

(単位:円/m³)

地域名	地区 No.	単価コード	特 殊 地 域 名	割 増 額			摘 要
				4/1~			
長 井	1		黒鴨(県道)以遠	2,500			長井地域単価に加算
	2		長井ダム~合地沢橋	1,500			長井地域単価に加算
	3		合地沢橋以遠	2,000			長井地域単価に加算
	4		屏風岩トンネル出口~神明橋 十四郷橋~小屋・広河原部落	1,500			長井地域単価に加算
	5		神明橋以遠、小屋・広河原部落以遠	2,500			長井地域単価に加算
小 国	1		県道261号五味沢小国線起点~徳綱部落	2,000			小国地域単価に加算
	2		入折戸部落以遠	2,500			小国地域単価に加算
	3		長者原県道終点~中俣川、内川合流点	2,000			小国地域単価に加算
	4		中野部落以遠	2,000			小国地域単価に加算
	5		金目部落以遠	2,000			小国地域単価に加算
	6		綱川以遠	2,000			小国地域単価に加算
	7		貫見橋・森残以遠	2,000			小国地域単価に加算
	8		町道西滝市野々線河原角部落以遠	1,500			小国地域単価に加算
庄 内	1		酒田市北俣字仁助新田以東・以南 以南~田沢川ダム方面・酒田市地見興屋まで	2,000			庄内地域単価に加算
	2		庄内町立谷沢地区(木の沢部落以遠)	2,500			庄内地域単価に加算
	3		国道112号 大網トンネル以東	2,500			庄内地域単価に加算
	4		遊佐町吹浦以北	1,000			庄内地域単価に加算
	5		遊佐町蚕桑~三の俣、杉沢、白井新田	1,000			庄内地域単価に加算
	6		国道344号・国道345号交差点以東方面	3,500			庄内地域単価に加算
	7		県道361号~粕谷沢方面	1,000			庄内地域単価に加算
	8		庄内町立谷沢字瀬場以遠	4,500			庄内地域単価に加算
	9		県道346号 鶴岡市羽黒町川代地区以南	1,000			庄内地域単価に加算
	10		鶴岡市羽黒町手向~羽黒山	500			庄内地域単価に加算
	11		県道211号 羽黒山~月山八合目	4,000			庄内地域単価に加算
	12		鶴岡市(旧朝日町)上田沢地区~八久和ダム	4,500			庄内地域単価に加算
	13		鶴岡市(旧朝日町)上田沢~大鳥地区	2,500			庄内地域単価に加算
	14		県道210号(鳥海ブルーライン)	1,500			庄内地域単価に加算
	15		遊佐町白井新田~一ノ滝方面	1,500			庄内地域単価に加算
	16		鶴岡市(旧朝日町)大鳥地区以南	4,500			庄内地域単価に加算
温 海	1		小波渡漁港~五十川~戸沢~菅野代地区	-1,000			温海地域単価に加算

(2) 飛島地区 生コンクリート《※JIS規格外品》

(最寄道路渡し1m3当り)

単価コード	コンクリート種類別	呼び強度 (N/mm ²)	スランブ (cm)	粗骨材 最大寸法 (mm)	最小セメント 使用量 (kg/m ³)	最大水 セメント比 (%)	単 価				摘 要
							4/1~				
	普通 コンクリート	24	8	20(25)	—	55	単価設定なし 個別対応				
	普通 コンクリート	18	5	40	—	60					
	普通 コンクリート	18	8	40	—	55					
	普通 コンクリート	18	8	40	—	60					
	舗装 コンクリート	曲げ4.5	2.5	40	—	55					

(3) 生コンクリート

(最寄道路渡し1m3当り)

無筋 及び 鉄筋別	単価コード	構造物の種類	コンクリート 種類別	呼び強度 (N/mm ²)	スランブ (cm)	粗骨材 最大寸法 (mm)	最小セメント 使用量 (kg/m ³)	最大水 セメント比 (%)	世代	単 価								
										山形	寒河江	村山	新庄	米沢	長井	小国	庄内	温海
無		標準仕様基準における区分番号：② 均しコンクリート、基礎コンクリート、 側溝(U・L型)、管渠巻立、集水鉢、石積 (塼)・ブロック種(塼)の隅込、裏込、ガー ドクーブル基礎(端未支柱)、トンネル覆 工(インハート)、擁壁、水路、重力式構 造物(橋台)、護岸(法留・平張)、根固ブ ロック	普通 コンク リート	18	8	40	—	60	4/1~									
筋		標準仕様基準における区分番号：③ 【港湾関係】 海岸構造物、消波ブロック	普通 コンク リート	18	8	40	—	55	4/1~									
コ		標準仕様基準における区分番号：④-1 トンネル覆工 (NATM、小断面、矢板工法アーチ、 側壁)	普通 コンク リート	18	15	40	270	60	4/1~									
ン									7/1~									
ク		標準仕様基準における区分番号：⑤ 砂防ダム(堤体、側壁、水叩)	普通 コンク リート	18	5	40	—	60	4/1~									
リ									7/1~									
ト		標準仕様基準における区分番号：⑥ 砂防ダム(堤冠部)	普通 コンク リート	21	5	40	—	60	8/1~									
									10/1~									
									3/1~									
									4/1~									
									7/1~									
									8/1~									
									10/1~									
									3/1~									

□：臨時改定対象資材

(最寄道踏渡し1m3当り)

無 筋 及 び 鉄 筋 別	単 価 コ ー ド	構 造 物 の 種 類	コ ン ク リ ー ト 種 別	呼 び 強 度 (N/mm ²)	ス ラ ン プ (cm)	粗 骨 材 最 大 寸 法 (mm)	最 小 セ ン ト 使 用 量 (kg/m ³)	最 大 水 セ ン ト 比 (%)	世 代	単 価											
										山 形	寒 河 江	村 山	新 庄	米 沢	長 井	小 国	庄 内	温 海			
		標準仕様基準における区分番号：⑦ コンクリート張工	普通 コン クリ ー ト	16	3	25(20)	265	60	4/1~												
無 筋									7/1~												
筋									8/1~												
									10/1~												
									3/1~												
コ			普通 コン クリ ー ト	18	12	40	370	50	4/1~									17,150 (17,350)	19,650 (19,850)		
ン									10/1~									20,150 (20,350)	22,650 (22,850)		
ク									12/1~									20,150 (20,350)	22,650 (22,850)		
リ			普通 コン クリ ー ト	21	8	40	-	60	4/1~												
ー									7/1~												
ト									8/1~												
									10/1~												
									3/1~												

□ : 臨時改定対象資材

(最寄道踏渡し1m3当り)

無 筋 及 び 鉄 筋 別	単 価 コ ー ド	構 造 物 の 種 類	コ ン ク リ ー ト 種 別	呼 び 強 度 (N/mm ²)	ス ラ ン プ (cm)	粗 骨 材 最 大 寸 法 (mm)	最 小 セ ン ト 使 用 量 (kg/m ³)	最 大 水 セ ン ト 比 (%)	世 代	単 価									
										山 形	寒 河 江	村 山	新 庄	米 沢	長 井	小 国	庄 内	温 海	
鉄		標準仕様基準における区分番号：⑬ 深礎	普通 コンク リート	24	8	40	-	55	4/1~										
筋		標準仕様基準における区分番号：⑬-2 深礎	普通 コンク リート	24	12	40	-	55	4/1~										
コ		標準仕様基準における区分番号：⑭ 非合成桁床版	普通 コンク リート	24	8	25(20)	300	55	4/1~										
ン		標準仕様基準における区分番号：⑭-2 非合成桁床版	普通 コンク リート	24	12	25(20)	300	55	4/1~										
ク		標準仕様基準における区分番号：⑮-1 リバース杭、ベント杭	普通 コンク リート	30	18	40	350	55	4/1~										
リ									7/1~										
ー									8/1~										
ト		標準仕様基準における区分番号：⑮-2 リバース杭、ベント杭	普通 コンク リート	30	18	25(20)	350	55	4/1~										
									7/1~										
									8/1~										
									10/1~										
									3/1~										
									廃止										

□ : 臨時改定対象資材

(最寄道踏渡し1m3当り)

無 及 び 鉄 筋 の 鉄 筋 別	単 価 コ ー ド	構 造 物 の 種 類	コ ン ク リ ー ト 種 別	呼 び 強 度 (N/mm ²)	ス ラ ン プ (cm)	粗 骨 材 最 大 寸 法 (mm)	最 小 セ ン ト 使 用 量 (kg/m ³)	最 大 水 セ ン ト 比 (%)	世 代	備											
										山 形	寒 河 江	村 山	新 庄	米 沢	長 井	小 国	庄 内	温 海			
鉄		標準仕様基準における区分番号：⑩ PC橋(橋桁、床版)、合成桁床版、プレ レテンI桁中詰、PCホロースラブ中詰	普通 コンク リート	30	8	25(20)	—	55	4/1~												
筋									7/1~												
コ									8/1~												
ン									10/1~												
ク									12/1~												
リ																					
ー									3/1~												
ト		標準仕様基準における区分番号：⑪ PCフェラメン橋、オールステーション による場所打ボステン桁	普通 コンク リート	36	8	25(20)	—	55	4/1~												
									7/1~												
									8/1~												
									10/1~												
									12/1~												
									3/1~												

廃止

廃止

□ : 臨時改定対象資材

(最寄道踏渡し1m3当り)

無 筋 及 び 鉄 筋 別	単 価 コ ー ド	構 造 物 の 種 類	コ ン ク リ ー ト 種 類 別	呼 び 強 度 (N/mm ²)	ス ラ ン プ (cm)	粗 骨 材 最 大 寸 法 (mm)	最 小 セ ン ト 使 用 量 (kg/m ³)	最 大 水 セ ン ト 比 (%)	世 代	備										
										山 形	寒 河 江	村 山	新 庄	米 沢	長 井	小 国	庄 内	温 海		
鉄		標準仕様基準における区分番号：⑩-2 PCフレアメン橋、オールステージング による場所打ボステン桁	普通 コンク リート	36	12	25(20)	—	55	4/1~											
筋									7/1~											
コ									8/1~											
ン									10/1~											
ク									12/1~											
リ									3/1~											
ー									4/1~											
ト									7/1~											
									8/1~											
									10/1~											
									12/1~											
									3/1~											
									4/1~											
									7/1~											
									8/1~											
									10/1~											
									12/1~											
									3/1~											
									4/1~											
									7/1~											
									8/1~											
									10/1~											
									12/1~											
									3/1~											
									4/1~											
									7/1~											
									8/1~											
									10/1~											
									12/1~											
									3/1~											
									4/1~											
									7/1~											
									8/1~											
									10/1~											
									12/1~											
									3/1~											
									4/1~											
									7/1~											
									8/1~											
									10/1~											
									12/1~											
									3/1~											
									4/1~											
									7/1~											
									8/1~											
									10/1~											
									12/1~											
									3/1~											
									4/1~											
									7/1~											
									8/1~											
									10/1~											
									12/1~											
									3/1~											
									4/1~											
									7/1~											
									8/1~											
									10/1~											
									12/1~											
									3/1~											
									4/1~											
									7/1~											
									8/1~											
									10/1~											
									12/1~											
									3/1~											
									4/1~											
									7/1~											
									8/1~											
									10/1~											
									12/1~											
									3/1~											
									4/1~											
									7/1~											
									8/1~											
									10/1~											
									12/1~											
									3/1~											
									4/1~											
									7/1~											
									8/1~											
									10/1~											
									12/1~											
									3/1~											
									4/1~											
									7/1~											
									8/1~											
									10/1~											
									12/1~											
									3/1~											
									4/1~											
									7/1~											
									8/1~											
									10/1~											
									12/1~											
									3/1~											
									4/1~											
									7/1~											
									8/1~											
									10/1~											
									12/1~											

4 骨材・砕石等

(普通道路渡し1m3当り)

単価コード	名称 規格1 規格2	形状	規格	世代	車 庫								摘要					
					山形	寒河江	村山	新庄	米沢	長井	小国	庄内		温海				
	コンクリート用骨材 砂(洗い)			4/1~ 7/1~ 8/1~ 10/1~ 1/1~														
	コンクリート用骨材 砂利2.5mm(洗い)	5~2.5mm		4/1~ 7/1~ 8/1~ 1/1~	廃止 7/1~		廃止 8/1~											
	コンクリート用骨材 砂利4.0mm(洗い)	5~4.0mm		4/1~ 7/1~ 8/1~ 1/1~	廃止 7/1~		廃止 8/1~											
	コンクリート用骨材 砕石20-5mm	5~2.0mm		4/1~ 7/1~ 8/1~ 9/1~ 10/1~														
	コンクリート用骨材 砕石40-20mm	20~4.0mm		4/1~ 7/1~ 8/1~ 9/1~ 10/1~														
	コンクリート吹付用砕石 砕石15-5mm	5~1.5mm		4/1~ 7/1~ 8/1~ 9/1~								廃止 7/1~						
	クラッシュヤラン C-2.5	C-2.5(0~2.5mm)		4/1~ 7/1~ 8/1~ 10/1~								廃止 7/1~						
					廃止 10/1~								廃止 10/1~					

単価コード	名称 規格1 規格2	形状 規格	世代	単価							摘要			
				山形	寒河江	村山	新庄	米沢	長井	小国		庄内	温海	
	クラッシュヤラン C-40	C-40 (0~40mm)	4/1~ 7/1~ 8/1~ 9/1~ 1/1~											寒河江地域のうち、大江町、朝日町、西川町 R4/10/1~ 3200円/m ³
	クラッシュヤラン C-80	C-80 (0~80mm)	4/1~ 10/1~	2,200 2,700	2,400 2,800	2,400 2,700	2,900 3,300	3,000 3,400	2,700 3,000	2,800 3,100	3,400 3,900	3,400 3,900		寒河江地域のうち、大江町、朝日町、西川町 R4/10/1~ 3200円/m ³
	粒度調整砕石 M-40	(プラント混合) M-40 (0~40mm)	4/1~ 7/1~ 8/1~ 9/1~ 1/1~											寒河江地域のうち、大江町、朝日町、西川町 R4/10/1~ 3900円/m ³
	単粒度砕石 5号20-13mm	S-20 (5号) (13~20mm)	4/1~ 7/1~ 8/1~ 9/1~ 10/1~ 11/1~											
	単粒度砕石 6号13-5mm	S-13 (6号) (5~13mm)	4/1~ 7/1~ 8/1~ 9/1~ 10/1~ 11/1~											
	単粒度砕石 7号5-2.5mm	S-5 (7号) (2.5~5mm)	4/1~ 7/1~ 8/1~ 9/1~ 10/1~ 11/1~											
	栗石 50-150mm		4/1~											

(最寄道路渡し1m3当り)

単価コード	名称 規格1 規格2	形状	規格	世代	単価							摘要		
					山形	寒河江	村山	新庄	米沢	長井	小国		庄内	温海
	割栗石 50-150mm	詰石又は割詰石 50~150mm		4/1~ 7/1~ 8/1~ 9/1~										新庄地区、8/1~新規
	割栗石 150-200mm	詰石又は割詰石 150~200mm		4/1~ 7/1~ 8/1~ 9/1~										
	割栗石又は栗石 長径90-220mm	張石用 (粒が単一に揃った物)		4/1~										※県内全域、個別対応
	雜割石 控35cm	控35cm		4/1~	900	900			950	930				単位：円/個
	植栽用客土 良質土	植物の生育に適した肥よく土で、かれき、 赤土、雑草などの雑物を含まない良質土		4/1~										※県内全域、個別対応
	植栽用客土 粘土質	粘土質		4/1~										※県内全域、個別対応
	埋戻し用材 不洗の山砂など	不洗い		4/1~ 7/1~ 8/1~ 9/1~ 10/1~										
	丘砂(砂丘砂)			4/1~ 10/1~ 10/1~	4,900	4,500	4,500	4,100				2,400	2,600	
				10/1~				4,300				2,600	2,800	

: 臨時改定対象資材

単価コード	名称 規格1 規格2	形状 規格	世代	単価							摘要										
				山形	寒河江	村山	新庄	米沢	長井	小国		庄内	温海								
	埋設管保護用砂	9.52mmふるいをすべて通過し、 0.074mmふるい通過量が6%以下	4/1~ 10/1~																		
	玉石 φ350内外		4/1~																		※県内全域、個別対応
	遮断層用砂	2mmふるい通過量に対して 0.074mmふるい通過量が10%以下	4/1~ 10/1~																		
	土砂又はすり等 最大粒径300mm	最大粒径300mm	4/1~ 10/1~	1,800 2,200	1,800 2,000	1,600 1,800	1,900 2,300	1,800 2,100	1,800 2,100	1,800 2,100	1,800 2,100	2,300 2,800	2,300 2,800	2,300 2,800	2,300 2,800						
	再生クラッシュヤラン RC-40		4/1~ 7/1~ 8/1~ 9/1~ 10/1~																		
	再生クラッシュヤラン 粒径0~40mm (無規格品)	0~40mm (無規格)	4/1~ 10/1~			1,800 2,100	2,000 2,200	2,000 2,100	2,000 2,100	2,000 2,100	2,000 2,100	2,400 2,600	2,400 2,600	2,400 2,600	2,400 2,600						山形地域、寒河江地域、小国地域は、 個別対応
	再生クラッシュヤラン 粒径0~80mm (無規格品)	0~80mm (無規格)	4/1~ 10/1~	1,800 2,000	1,800 2,000	1,800 2,100	2,000 2,200	2,000 2,100	2,000 2,100	2,000 2,100	2,000 2,200	2,400 2,600	2,400 2,600	2,400 2,600	2,400 2,600						
	再生粒度調整砕石 RM-40		4/1~ 10/1~	2,400 2,500																	山形市近郊、山間部、夜間割増は別 途。中型、小型車割増は別途。

□ : 臨時改定対象資材

注1) 地域内現場価格。
 2) 以下の市町村への現場着価格が個別対応
 庄内地区：旧八幡町、旧羽黒町、旧櫛引町、旧朝日村
 温海地区：旧温海町

単価コード	名称	形状	規格	世代	単価										摘要	
					山形	寒河江	村山	新庄	米沢	長井	小国	庄内	温海			
	規格1 規格2 第2種処理土	第2種処理土		4/1~	1,600	1,300	1,600	1,500	1,300	1,500	2,000					
		第2種処理土		10/1~	1,600	1,300	1,600	1,600	1,600	1,600	2,000					
		建設発生土受入料金(改良土) ユーン指数<800KN/m ² 含水比<80%		4/1~	4,800	4,800	4,800	4,800	4,800	4,800	4,800					
		建設発生土受入料金(改良不要土) ユーン指数≧800KN/m ² 長井・新庄 長井プラント、新庄プラント		10/1~	5,000	5,000	5,000	4,800	4,800	4,800	4,800					
		再利土砂(改良不要土) ユーン指数≧800KN/m ² 長井・新庄 長井プラント、新庄プラント		4/1~				1,500	1,500	1,400	1,700					
		再利土砂(改良土) ユーン指数≧1200KN/m ² 長井 長井プラント		10/1~				1,800	1,700	1,600	1,800					
		再利土砂(改良土) C.B.R ≧ 2.0% 山形・寒河江・村山・新庄 寒河江プラント、朝日プラント 新庄プラント		4/1~	1,500	1,400	1,500	1,500	1,500	1,500						
		再生コンクリート砂 最大粒径10mm	細粒分(75μm以下)の含有率の上限値が50%未満 埋設物保護砂、工作物理戻材	10/1~	1,600	1,500	1,600	1,800		1,800						
		再生砂 廃ガラス瓶等再生砂		4/1~	2,000											
		ガラス発泡リサイクル資材 藍盛土材 (スーパースル：L2)		4/1~	22,000	22,000	22,000	22,000	22,000	22,000	22,000					
		瓦生砕石 ①0~10mm未満 ②10mm以上30mm未満		4/1~	1,800	1,800	1,800	1,800	1,800	1,800	1,800					
			村名													
			山形市 上山市 天童市 山辺町 中山町													
			寒河江市 河北町 西川町 大江町 朝日町													
			村山 真根市 尾花沢市 大石町													
			新庄市 最上町 金山町 舟形町 大蔵村 戸沢村													
			米沢市 南陽町 川西町 高畠町													
			長井市 白鷹町 飯豊町													
			小国町													
			酒田 鶴岡市 庄内町 三川町 遊佐町													
			旧温海町													

捨石

注1) () 書は岩壁又は現場渡し
 注2) 単価は、全て個別対応とする。

(単位：円/m³)

地区名	単価コード	名 称 規格1 規格2	区 分	単 価				摘 要
				4/1~				
鼠 ヶ 関 港 付 近		捨石 30kg内外(鼠ヶ関港付近)	海上 捨込渡し	単価設定なし 個別対応				
		捨石 50kg内外(鼠ヶ関港付近)	海上 捨込渡し					
		捨石 200kg内外(鼠ヶ関港付近)	海上 捨込渡し					
		捨石 200~500kg内外(鼠ヶ関港付近)	海上 捨込渡し					
		捨石 500kg内外(鼠ヶ関港付近)	海上 捨込渡し					
		捨石 1000kg内外(鼠ヶ関港付近)	海上 捨込渡し					
由 良 漁 港 付 近		捨石 30kg内外(由良漁港付近)	海上 捨込渡し					
		捨石 50kg内外(由良漁港付近)	海上 捨込渡し					
		捨石 200kg内外(由良漁港付近)	海上 捨込渡し					
		捨石 200~500kg内外(由良漁港付近)	海上 捨込渡し					
		捨石 500kg内外(由良漁港付近)	海上 捨込渡し					
		捨石 1000kg内外(由良漁港付近)	海上 捨込渡し					
加 茂 港 付 近		捨石 30kg内外(加茂港付近)	海上 捨込渡し					
		捨石 50kg内外(加茂港付近)	海上 捨込渡し					
		捨石 200kg内外(加茂港付近)	海上 捨込渡し					
		捨石 200~500kg内外(加茂港付近)	海上 捨込渡し					
		捨石 500kg内外(加茂港付近)	海上 捨込渡し					
		捨石 1000kg内外(加茂港付近)	海上 捨込渡し					

注1) () 書は岩壁又は現場渡し
 注2) 単価は、全て個別対応とする。

(単位：円/m³)

地区名	単価コード	名 称 規格1 規格2	区 分	単 価				摘 要
				4/1~				
酒 田 港 付 近		捨石 30kg内外(酒田港付近)	海上 捨込渡し	単価設定なし 個別対応				
		捨石 50kg内外(酒田港付近)	海上 捨込渡し					
		捨石 200kg内外(酒田港付近)	海上 捨込渡し					
		捨石 200~500kg内外(酒田港付近)	海上 捨込渡し					
		捨石 500kg内外(酒田港付近)	海上 捨込渡し					
		捨石 1000kg内外(酒田港付近)	海上 捨込渡し					
吹 浦 漁 港 付 近		捨石 30kg内外(吹浦漁港付近)	海上 捨込渡し					
		捨石 50kg内外(吹浦漁港付近)	海上 捨込渡し					
		捨石 200kg内外(吹浦漁港付近)	海上 捨込渡し					
		捨石 200~500kg内外(吹浦漁港付近)	海上 捨込渡し					
		捨石 500kg内外(吹浦漁港付近)	海上 捨込渡し					
		捨石 1000kg内外(吹浦漁港付近)	海上 捨込渡し					
飛 島 漁 港 付 近		捨石 30kg内外(飛島漁港付近)	海上 捨込渡し					
		捨石 50kg内外(飛島漁港付近)	海上 捨込渡し					
		捨石 200kg内外(飛島漁港付近)	海上 捨込渡し					
		捨石 200~500kg内外(飛島漁港付近)	海上 捨込渡し					
		捨石 500kg内外(飛島漁港付近)	海上 捨込渡し					
		捨石 1000kg内外(飛島漁港付近)	海上 捨込渡し					

5 アスファルト

(1) アスファルトの割増の取扱い

割増の適用にあつては、以降のとおりとする。
また、単価設定のない地域については、個別対応とする。

特殊地域割増

注1) 下表に定める特殊地域にて、アスファルトを使用する場合は、割増額を該当地域のA s 混合物単価に加算しなければならない。

注2) この割増は距離及び山間悪路に係る運搬割増であり、各種割増は含まない。

本書に掲載のない地域に割増がある場合には個別対応とする。

(単位：円／t)

地域名	地区 No.	単価コード	特 殊 地 域 名	割 増 額				摘 要
				4/1～		10/1～		
山 形	1		県道62号 二口林道ゲート以遠	1,600		700		山形地域単価に加算
	2		県道272号 大塩沢橋以遠 (蔵王ダム) 県道53号 神尾1号橋以遠 県道21号 上野橋以遠 (蔵王温泉) 県道14号 蔵王川一の橋以遠 県道12号 高原橋以遠	1,600		800		山形地域単価に加算
寒 河 江	1		国道112号 横手橋以遠 (寒河江ダム) 県道27号 柳川橋以遠	1,500		1,300		寒河江地域単価に加算
	2		国道287号 朝日町役場以南 県道9号 瀬音橋以遠	1,400		1,500		寒河江地域単価に加算
	3		国道458号 幸生橋以北 (肘折温泉)	1,600				寒河江地域単価に加算
新 庄	1		県道35号 大滝駅以遠 国道13号 中田IC以北	1,500				新庄地域単価に加算
	2		国道344号 田郎堰以遠	1,500				新庄地域単価に加算
	3		国道47号 立小路駅以遠 県道28号 赤倉温泉スキー場以遠	1,600				新庄地域単価に加算
	4		国道458号 肘折トンネル以南	1,500				新庄地域単価に加算
米 沢	1		県道232号 第三大沢橋以遠	800		600		米沢地域単価に加算
	2		県道2号 小深沢橋以南 (白布温泉)	800		600		米沢地域単価に加算
長 井	1		白鷹町全域	700		500		長井地域単価に加算
	2		県道4号 屏風岩トンネル以遠	500				長井地域単価に加算
小 国	1		国道113号 朝篠トンネル以遠 県道15号 叶水トンネル以遠	600		700		小国地域単価に加算
庄 内	1		県道45号 木の沢橋以南 県道211号 月山ビジターセンター以南	1,400		1,800		庄内地域単価に加算
	2		国道112号 大網橋以遠 県道351号 大網放牧場以南	1,600		1,900		庄内地域単価に加算
	3		県道349号 鱒淵橋以遠 (荒沢ダム) 八久和ダム以遠	2,500		2,700		庄内地域単価に加算
	4		国道344号 中台橋以遠	1,300		1,800		庄内地域単価に加算
温 海	1		国道7号 温海温泉駅以遠 国道345号 宮の前橋以遠	2,600		2,700		温海地域単価に加算

(2) アスファルト混合物

(最寄道路渡し1t当り)

単価コード	名称 規格1 規格2	最大粒径 (mm)	世代	単 価										摘 要		
				山形	寒河江	村山	新庄	米沢	長井	小国	庄内	温海				
	① アスファルト混合物 粗粒度(20)	20	4/1~													
			7/1~													
			8/1~													
			9/1~													
			10/1~													
			2/1~													
	② アスファルト混合物 密粒度(13)	13	4/1~													
			7/1~													
			8/1~													
			9/1~													
			10/1~													
			2/1~													
	② アスファルト混合物 密粒度アスコン(13)Ⅱ型 [改質アスファルトⅡ型]	13	4/1~													
			7/1~													
			8/1~													
	③ アスファルト混合物 細粒度(13)	13	4/1~													
			7/1~													
			8/1~													
			9/1~													
			10/1~													
			2/1~													
	⑤ アスファルト混合物 密粒度(13F)	13	4/1~													
			7/1~													
			8/1~													
			9/1~													
			10/1~													
			2/1~													
	⑤ アスファルト混合物 密粒度(20F)	20	4/1~													
			7/1~													
			8/1~													
			9/1~													
			10/1~													
			2/1~													
	⑤ アスファルト混合物 密粒度アスコン(13F)Ⅱ型 [改質アスファルトⅡ型]	13	4/1~													
			7/1~													
			8/1~													

: 臨時改定対象資材

(最寄道路渡し1t当り)

単価コード	名称 規格1 規格2	最大粒径 (mm)	世代	単 価										摘 要
				山形	寒河江	村山	新庄	米沢	長井	小国	庄内	温海		
⑤	アスファルト混合物 密度アスコン(20F)Ⅱ型 [改質アスファルトⅡ型]	20	4/1~	14,200	14,200	14,200	14,400	14,200	14,200	14,600	14,200	14,400		
			10/1~	15,700	15,700	15,700	15,900	15,700	15,700	16,100	15,900	16,100		
⑧	アスファルト混合物 密度ギャップアスコン(13F)Ⅰ型 [改質アスファルトⅠ型]	13	4/1~	13,350	13,350	13,350	13,550	13,350	13,350	13,750	13,350	13,550		
			10/1~	14,850	14,850	14,850	15,050	14,850	14,850	15,250	15,050	15,250		
	アスファルト混合物 アスファルト安定処理(20)	20	4/1~											
			7/1~											
			8/1~											
			9/1~											
			10/1~											
			2/1~											
	アスファルト混合物 ポーラスアスファルト混合物(20) 空隙率20%程度	20	4/1~											
			7/1~											
			8/1~	廃止 8/1~	廃止 8/1~									
	アスファルト混合物 ポーラスアスファルト混合物(13) 空隙率20%程度	13	4/1~											
			7/1~											
			8/1~											
			9/1~											
			10/1~											
			2/1~											
	アスファルト混合物 ポーラスアスコン(13) 空隙率17%程度	13	4/1~											
			7/1~											
			8/1~											
			9/1~											
			10/1~											
			2/1~											
	ポーラスアスコン(13)高耐久仕様 空隙率17%程度	13	4/1~	19,900										
			10/1~	20,500										

: 臨時改定対象資材

(3) 再生アスファルト混合物

(最寄道路渡し1t当り)

単価コード	名称 規格1 規格2	最大粒径 (mm)	世代	単 価										摘 要	
				山形	寒河江	村山	新庄	米沢	長井	小国	庄内	温海			
	再生アスファルト混合物 ① 粗粒度(20)	20	4/1~												
			7/1~												
			8/1~												
			9/1~												
			10/1~												
			2/1~												
	再生アスファルト混合物 ② 密粒度(13)	13	4/1~												
			7/1~												
			8/1~												
			9/1~												
			10/1~												
			2/1~												
	再生アスファルト混合物 ③ 細粒度(13)	13	4/1~												
			7/1~												
			8/1~												
			9/1~												
			10/1~												
			2/1~												
	再生アスファルト混合物 ⑤ 密粒度アスコン(13F)	13	4/1~												
			7/1~												
			8/1~												
			9/1~												
			10/1~												
			2/1~												
	再生アスファルト混合物 ⑤ 密粒度アスコン(20F)	20	4/1~												
			7/1~												
			8/1~												
			9/1~												
			10/1~												
			2/1~												
	再生アスファルト混合物 アスファルト安定処理(20)	20	4/1~												
			7/1~												
			8/1~												
			9/1~												
			10/1~												
			2/1~												
	再生アスファルト混合物 ② 密粒度(20)	20	4/1~												
			7/1~												
			8/1~												
			9/1~												
			10/1~												
			2/1~												

: 臨時改定対象資材

(4) 舗装用資材

(最寄道路渡し)

単価コード	名 称 規格 1 規格 2	規 格	単 位	単 価				摘 要
				4/1~	8/1~	10/1~		
	アスファルト乳剤 PK-3 プライムコート用	カチオン系 浸透用	L					
	アスファルト乳剤 PK-4 タックコート用	カチオン系 浸透用	L					
	アスファルト乳剤 PKM-T(タイヤ付着抑制型)		L					
	アスファルト乳剤 速分解型 PKM-T-Q (タイヤ付着抑制型)		L	248		260		
	アスファルト乳剤 MK 1~3 (カチオン系混合用)		k L					
	アスファルト乳剤 MN-1 (セメント混合用)		t					
	消石灰 バラ物	土質安定 処理用	t	24,000		25,000		
	消石灰 袋物	土質安定 処理用	t	26,000		27,000		プレコン (1 t 袋)
	改質アスファルト防水シート カスタムPA・PM		m ²	1,360		1,520		
	改質アスファルト防水シート保護材 プロテクション		m ²	1,230		1,330		

: 臨時改定対象資材

6 コンクリート二次製品

(1) 杭

PHCパイラ種 (ACパイラ種)

注1) 表は下杭、上杭とも同価格である。

注2) 継手は杭価格に含む。

(最寄道路渡し1本当り)

単価コード	名称 規格1 規格2	参考重量 (kg)	単位	単 価			摘 要
				4/1~	7/1~	1/1~	
	PHC杭 (A種) 径300mm T=60mm L=7m	820	本				
	PHC杭 (A種) 径300mm T=60mm L=8m	940	本				
	PHC杭 (A種) 径300mm T=60mm L=9m	1,060	本				
	PHC杭 (A種) 径300mm T=60mm L=10m	1,180	本				
	PHC杭 (A種) 径300mm T=60mm L=11m	1,290	本				
	PHC杭 (A種) 径300mm T=60mm L=12m	1,410	本				
	PHC杭 (A種) 径300mm T=60mm L=13m	1,530	本				
	PHC杭 (A種) 径350mm T=60mm L=7m	990	本				
	PHC杭 (A種) 径350mm T=60mm L=8m	1,140	本				
	PHC杭 (A種) 径350mm T=60mm L=9m	1,280	本				
	PHC杭 (A種) 径350mm T=60mm L=10m	1,420	本				
	PHC杭 (A種) 径350mm T=60mm L=11m	1,560	本				
	PHC杭 (A種) 径350mm T=60mm L=12m	1,700	本				
	PHC杭 (A種) 径350mm T=60mm L=13m	1,850	本				
	PHC杭 (A種) 径400mm T=65mm L=7m	1,240	本				
	PHC杭 (A種) 径400mm T=65mm L=8m	1,420	本				
	PHC杭 (A種) 径400mm T=65mm L=9m	1,600	本				
	PHC杭 (A種) 径400mm T=65mm L=10m	1,780	本				
	PHC杭 (A種) 径400mm T=65mm L=11m	1,950	本				
	PHC杭 (A種) 径400mm T=65mm L=12m	2,130	本				
	PHC杭 (A種) 径400mm T=65mm L=13m	2,310	本				
	PHC杭 (A種) 径400mm T=65mm L=14m	2,490	本				
	PHC杭 (A種) 径400mm T=65mm L=15m	2,670	本				

注1) 表は下杭、上杭とも同価格である。

注2) 継手は杭価格に含む。

(最寄道路渡し1本当り)

単価コード	名称 規格1 規格2	参考重量 (kg)	単位	単 価			摘 要
				4/1~	7/1~	1/1~	
	PHC杭 (A種) 径450mm T=70mm L=7m	1,520	本				
	PHC杭 (A種) 径450mm T=70mm L=8m	1,740	本				
	PHC杭 (A種) 径450mm T=70mm L=9m	1,950	本				
	PHC杭 (A種) 径450mm T=70mm L=10m	2,170	本				
	PHC杭 (A種) 径450mm T=70mm L=11m	2,390	本				
	PHC杭 (A種) 径450mm T=70mm L=12m	2,610	本				
	PHC杭 (A種) 径450mm T=70mm L=13m	2,830	本				
	PHC杭 (A種) 径450mm T=70mm L=14m	3,040	本				
	PHC杭 (A種) 径450mm T=70mm L=15m	3,260	本				
	PHC杭 (A種) 径500mm T=80mm L=7m	1,920	本				
	PHC杭 (A種) 径500mm T=80mm L=8m	2,190	本				
	PHC杭 (A種) 径500mm T=80mm L=9m	2,470	本				
	PHC杭 (A種) 径500mm T=80mm L=10m	2,740	本				
	PHC杭 (A種) 径500mm T=80mm L=11m	3,020	本				
	PHC杭 (A種) 径500mm T=80mm L=12m	3,290	本				
	PHC杭 (A種) 径500mm T=80mm L=13m	3,570	本				
	PHC杭 (A種) 径500mm T=80mm L=14m	3,840	本				
	PHC杭 (A種) 径500mm T=80mm L=15m	4,110	本				

(2) 管・函渠
 ヒューム管 (J I S A 5 3 7 2 附 3、外圧管B形管1種)

注) ゴム輸付価格である。

(最寄道路渡し1本当たり)

単価コード	名 称 規格1 (管内径×管厚×管長) 規格2	単 位	単 価				摘 要
			4/1~	1/1~			
	ヒューム管 (外圧管1種) B形 150×26×2000	本					
	ヒューム管 (外圧管1種) B形 200×27×2000	本					
	ヒューム管 (外圧管1種) B形 250×28×2000	本					
	ヒューム管 (外圧管1種) B形 300×30×2000	本					
	ヒューム管 (外圧管1種) B形 350×32×2000	本					
	ヒューム管 (外圧管1種) B形 400×35×2430	本					
	ヒューム管 (外圧管1種) B形 450×38×2430	本					
	ヒューム管 (外圧管1種) B形 500×42×2430	本					
	ヒューム管 (外圧管1種) B形 600×50×2430	本					
	ヒューム管 (外圧管1種) B形 700×58×2430	本					
	ヒューム管 (外圧管1種) B形 800×66×2430	本					
	ヒューム管 (外圧管1種) B形 900×75×2430	本					
	ヒューム管 (外圧管1種) B形 1000×82×2430	本					
	ヒューム管 (外圧管1種) B形 1100×88×2430	本					
	ヒューム管 (外圧管1種) B形 1200×95×2430	本					

ヒューム管 (外圧管B形管1種 防食コンクリート使用)

(最寄道路渡し1本当たり)

単価コード	名 称 規格1 (管内径×管厚×管長) 規格2	単 位	単 価				摘 要
			4/1~	1/1~			
	ヒューム管 (外圧管1種) B形 防食コンクリート使用 φ600mm	本	42,200				
	ヒューム管 (外圧管1種) B形 防食コンクリート使用 φ700mm	本	55,700				

ヒューム管（JISA5372附3、外圧管B形管2種）

注) ゴム輸付価格である。

(最寄道路渡し1本当たり)

単価コード	名 称 規格1 (管内径×管厚×管長) 規格2	単 位	単 価				摘 要
			4/1~	1/1~			
	ヒューム管 (外圧管2種) B形 150×26×2000	本					
	ヒューム管 (外圧管2種) B形 200×27×2000	本					
	ヒューム管 (外圧管2種) B形 250×28×2000	本					
	ヒューム管 (外圧管2種) B形 300×30×2000	本					
	ヒューム管 (外圧管2種) B形 350×32×2000	本					
	ヒューム管 (外圧管2種) B形 400×35×2430	本					
	ヒューム管 (外圧管2種) B形 450×38×2430	本					
	ヒューム管 (外圧管2種) B形 500×42×2430	本					
	ヒューム管 (外圧管2種) B形 600×50×2430	本					
	ヒューム管 (外圧管2種) B形 700×58×2430	本					

ヒューム管 (外圧管B形管2種 防食コンクリート使用)

(最寄道路渡し1本当たり)

単価コード	名 称 規格1 (管内径×管厚×管長) 規格2	単 位	単 価				摘 要
			4/1~	1/1~			
	ヒューム管 (外圧管2種) B形 防食コンクリート使用 φ600mm	本	48,300				
	ヒューム管 (外圧管2種) B形 防食コンクリート使用 φ700mm	本	64,100				

ヒューム管（小口径推進管）

標準管 1種 50N/mm²

J S W A S A - 6

注) ゴム輪付価格である。

(最寄道路渡し1本当たり)

単価コード	名 称 規格1 (管内径×管厚×管長) 規格2	単 位	単 価				摘 要
			4/1~				
	ヒューム管 (小口径推進管 標準管1種) 250×55×2000 50N/mm ² SJS	本	27,900				
	ヒューム管 (小口径推進管 標準管1種) 300×57×2000 50N/mm ² SJS	本	33,400				
	ヒューム管 (小口径推進管 標準管1種) 350×60×2430 50N/mm ² SJS	本	39,000				
	ヒューム管 (小口径推進管 標準管1種) 400×63×2430 50N/mm ² SJS	本	43,000				
	ヒューム管 (小口径推進管 標準管1種) 450×67×2430 50N/mm ² SJS	本	50,100				
	ヒューム管 (小口径推進管 標準管1種) 500×70×2430 50N/mm ² SJS	本	57,300				
	ヒューム管 (小口径推進管 標準管1種) 600×80×2430 50N/mm ² SJS	本	88,000				
	ヒューム管 (小口径推進管 標準管1種) 700×90×2430 50N/mm ² SJS	本	108,000				
	ヒューム管 (小口径推進管 標準管1種) 250×55×2000 50N/mm ² SJA	本	28,200				
	ヒューム管 (小口径推進管 標準管1種) 300×57×2000 50N/mm ² SJA	本	33,600				
	ヒューム管 (小口径推進管 標準管1種) 350×60×2430 50N/mm ² SJA	本	38,500				
	ヒューム管 (小口径推進管 標準管1種) 400×63×2430 50N/mm ² SJA	本	42,300				
	ヒューム管 (小口径推進管 標準管1種) 450×67×2430 50N/mm ² SJA	本	49,500				
	ヒューム管 (小口径推進管 標準管1種) 500×70×2430 50N/mm ² SJA	本	56,400				
	ヒューム管 (小口径推進管 標準管1種) 600×80×2430 50N/mm ² SJA	本	86,700				
	ヒューム管 (小口径推進管 標準管1種) 700×90×2430 50N/mm ² SJA	本	107,000				

ヒューム管（小口径推進管）
標準管 1種 70N/mm²

J SWAS A-6

注) ゴム輪付価格である。

(最寄道路渡し1本当たり)

単価コード	名称 規格1 (管内径×管厚×管長) 規格2	単位	単 価				摘 要
			4/1~				
	ヒューム管 (小口径推進管 標準管 1種) 250×55×2000 70N/mm ² SJS	本	34,900				
	ヒューム管 (小口径推進管 標準管 1種) 300×57×2000 70N/mm ² SJS	本	41,000				
	ヒューム管 (小口径推進管 標準管 1種) 350×60×2430 70N/mm ² SJS	本	47,800				
	ヒューム管 (小口径推進管 標準管 1種) 400×63×2430 70N/mm ² SJS	本	51,900				
	ヒューム管 (小口径推進管 標準管 1種) 450×67×2430 70N/mm ² SJS	本	60,300				
	ヒューム管 (小口径推進管 標準管 1種) 500×70×2430 70N/mm ² SJS	本	68,600				
	ヒューム管 (小口径推進管 標準管 1種) 600×80×2430 70N/mm ² SJS	本	105,000				
	ヒューム管 (小口径推進管 標準管 1種) 700×90×2430 70N/mm ² SJS	本	130,000				
	ヒューム管 (小口径推進管 標準管 1種) 250×55×2000 70N/mm ² SJA	本	35,200				
	ヒューム管 (小口径推進管 標準管 1種) 300×57×2000 70N/mm ² SJA	本	41,300				
	ヒューム管 (小口径推進管 標準管 1種) 350×60×2430 70N/mm ² SJA	本	47,000				
	ヒューム管 (小口径推進管 標準管 1種) 400×63×2430 70N/mm ² SJA	本	51,000				
	ヒューム管 (小口径推進管 標準管 1種) 450×67×2430 70N/mm ² SJA	本	59,400				
	ヒューム管 (小口径推進管 標準管 1種) 500×70×2430 70N/mm ² SJA	本	67,600				
	ヒューム管 (小口径推進管 標準管 1種) 600×80×2430 70N/mm ² SJA	本	103,000				
	ヒューム管 (小口径推進管 標準管 1種) 700×90×2430 70N/mm ² SJA	本	128,000				

ヒューム管（小口径推進管 防食コンクリート使用）

（最寄道路渡し1本当たり）

単価コード	名 称 規格1（管内径×管厚×管長） 規格2	単 位	単 価				摘 要
			4/1～				
	ヒューム管（小口径推進管 1種） 防食コンクリート使用 φ600mm 50N/mm ² SJS	本	101,000				
	ヒューム管（小口径推進管 1種） 防食コンクリート使用 φ700mm 50N/mm ² SJS	本	124,000				
	ヒューム管（小口径推進管 1種） 防食コンクリート使用 φ600mm 50N/mm ² SJA	本	99,700				
	ヒューム管（小口径推進管 1種） 防食コンクリート使用 φ700mm 50N/mm ² SJA	本	123,000				

ヒューム管（小口径推進管）
標準管2種 50N/mm²

J SWAS A-6

（注）ゴム輪付価格である。

（最寄道路渡し1本当たり）

単価コード	名 称 規格1（管内径×管厚×管長） 規格2	単 位	単 価				摘 要
			4/1～				
	ヒューム管（小口径推進管 標準管2種） 250×55×2000 50N/mm ² SJS	本	32,100				
	ヒューム管（小口径推進管 標準管2種） 300×57×2000 50N/mm ² SJS	本	38,300				
	ヒューム管（小口径推進管 標準管2種） 350×60×2430 50N/mm ² SJS	本	44,900				
	ヒューム管（小口径推進管 標準管2種） 400×63×2430 50N/mm ² SJS	本	49,300				
	ヒューム管（小口径推進管 標準管2種） 450×67×2430 50N/mm ² SJS	本	57,900				
	ヒューム管（小口径推進管 標準管2種） 500×70×2430 50N/mm ² SJS	本	65,800				
	ヒューム管（小口径推進管 標準管2種） 600×80×2430 50N/mm ² SJS	本	101,000				
	ヒューム管（小口径推進管 標準管2種） 700×90×2430 50N/mm ² SJS	本	125,000				
	ヒューム管（小口径推進管 標準管2種） 250×55×2000 50N/mm ² SJA	本	32,400				
	ヒューム管（小口径推進管 標準管2種） 300×57×2000 50N/mm ² SJA	本	38,600				
	ヒューム管（小口径推進管 標準管2種） 350×60×2430 50N/mm ² SJA	本	44,300				
	ヒューム管（小口径推進管 標準管2種） 400×63×2430 50N/mm ² SJA	本	48,700				
	ヒューム管（小口径推進管 標準管2種） 450×67×2430 50N/mm ² SJA	本	57,000				
	ヒューム管（小口径推進管 標準管2種） 500×70×2430 50N/mm ² SJA	本	64,800				
	ヒューム管（小口径推進管 標準管2種） 600×80×2430 50N/mm ² SJA	本	99,700				
	ヒューム管（小口径推進管 標準管2種） 700×90×2430 50N/mm ² SJA	本	123,000				

ヒューム管（小口径推進管 防食コンクリート使用）

（注）ゴム輪付価格である。

（最寄道路渡し1本当たり）

単価コード	名 称 規格1（管内径×管厚×管長） 規格2	単 位	単 価				摘 要
			4/1～				
	ヒューム管（小口径推進管 1種） 防食コンクリート使用 φ600mm 70N/mm ² SJS	本	120,000				
	ヒューム管（小口径推進管 1種） 防食コンクリート使用 φ700mm 70N/mm ² SJS	本	149,000				
	ヒューム管（小口径推進管 1種） 防食コンクリート使用 φ600mm 70N/mm ² SJA	本	118,000				
	ヒューム管（小口径推進管 1種） 防食コンクリート使用 φ700mm 70N/mm ² SJA	本	147,000				

埋込カラー推進管用クッション材（樹脂系）

J S W A S

（最寄道路渡し1箇所当たり）

単価コード	名 称 規格1 規格2	単 位	単 価				摘 要
			4/1～				
	E型推進管用クッション材（樹脂系） 250mm用	箇所	1,280				
	E型推進管用クッション材（樹脂系） 300mm用	箇所	1,360				
	E型推進管用クッション材（樹脂系） 350mm用	箇所	1,440				
	E型推進管用クッション材（樹脂系） 400mm用	箇所	1,600				
	E型推進管用クッション材（樹脂系） 450mm用	箇所	1,760				
	E型推進管用クッション材（樹脂系） 500mm用	箇所	2,320				
	E型推進管用クッション材（樹脂系） 600mm用	箇所	3,360				
	E型推進管用クッション材（樹脂系） 700mm用	箇所	3,680				

ボックスカルバート

(注) 下記価格は附属品を含む。なお、重量は、標準設計図集の参考重量である。
掲載する単価は土被り0.5~3.0m迄を適用範囲とし、適用範囲外の土被りの場合には、個別対応とする。(最寄道路渡し1本当たり)

単価コード	名称 規格1 (内幅×内高×長さ) 規格2	参考 重量 (kg)	単 位	単 価				摘 要
				4/1~				
	RCボックスカルバート 300×300×2000mm (T-25)	550	本	18,600				
	RCボックスカルバート 400×400×2000mm (T-25)	777	本	27,800				
	RCボックスカルバート 500×500×2000mm (T-25)	1,209	本	44,600				
	RCボックスカルバート 600×600×2000mm (T-25)	2,000	本	60,700				
	RCボックスカルバート 700×700×2000mm (T-25)	2,260	本	67,800				
	RCボックスカルバート 800×800×2000mm (T-25)	2,520	本	90,700				
	RCボックスカルバート 900×900×2000mm (T-25)	2,780	本	104,000				
	RCボックスカルバート 1000×1000×2000mm (T-25)	3,160	本	113,000				
	RCボックスカルバート 1200×1200×2000mm (T-25)	3,680	本	143,000				
	RCボックスカルバート 1400×1400×2000mm (T-25)	4,540	本	191,000				
	RCボックスカルバート 1500×1500×2000mm (T-25)	5,170	本	210,000				
	RCボックスカルバート 1800×1800×2000mm (T-25)	6,500	本	269,000				
	RCボックスカルバート 2000×2000×2000mm (T-25)	7,780	本	291,000				
	PCボックスカルバート 1000×1000×2000mm (T-25)	3,040	本	113,000				
	PCボックスカルバート 1200×1200×2000mm (T-25)	3,540	本	143,000				
	PCボックスカルバート 1500×1500×2000mm (T-25)	5,180	本	210,000				
	PCボックスカルバート 1800×1800×2000mm (T-25)	6,080	本	269,000				
	PCボックスカルバート 2000×2000×2000mm (T-25)	6,680	本	291,000				

(3) 枠
合掌枠用コンクリート方格材

注) ボルトと結束線の費用は含まない(別途計上)

(最寄道路渡し1本当り)

単価コード	記号	名称 規格1 規格2	参考 重量 (kg)	単 位	単 価			摘 要
					4/1~			
	①	合掌木(小口) 厚150×幅150×長3300mm	177	本	7,790			
	②	合掌木 厚150×幅150×長3300mm	177	本	7,790			
	③	梁木(小口) 厚150×幅150×長3600mm	195	本	8,500			
	④	梁木 厚150×幅150×長3600mm	195	本	8,500			
	⑤	敷成木 厚120×幅120×長2400mm	82	本	3,560			
	⑥	立成木 厚120×幅120×長2200mm	75	本	3,270			
	⑦	貫木(前) 厚150×幅150×長2400mm	128	本	5,630			
	⑧	貫木(後) 厚150×幅150×長2400mm	128	本	5,630			
	⑨	梁木(小口) 厚150×幅150×長2000mm	107	本	4,620			
	⑩	立成木(小口) 厚120×幅120×長1500mm	51	本	2,260			

片法枠用鉄筋コンクリート方格材
(V型用)

注) ボルトと結束線の費用は含まない(別途計上)

(最寄道路渡し1本当り)

単価コード	記号	名称 規格1 規格2	参考 重量 (kg)	単 位	単 価			摘 要
					4/1~			
	①	前柱木 厚200×幅200×長3500mm	340	本	14,000			
	②	後柱木 厚200×幅200×長3200mm	310	本	12,800			
	③	横木(上) 厚200×幅200×長2750mm	260	本	11,300			
	④	横木(下) 厚200×幅200×長4000mm	380	本	16,300			
	⑤	前貫木 厚300×幅200×長4800mm	690	本	29,000			
	⑥	後貫木 厚200×幅200×長4800mm	460	本	19,600			
	⑦	根太木 厚200×幅200×長4800mm	460	本	19,600			
	⑧	横成木 厚150×幅150×長2890mm	160	本	6,810			
	⑨	横成木 厚150×幅150×長3030mm	160	本	7,150			
	⑩	横成木 厚150×幅150×長3180mm	170	本	7,460			
	⑪	横成木 厚150×幅150×長3320mm	180	本	7,990			
	⑫	横成木 厚150×幅150×長3470mm	190	本	8,290			
	⑬	横成木 厚150×幅150×長3610mm	200	本	8,580			
	⑭	横成木 厚150×幅150×長3760mm	200	本	8,980			
	⑮	前成木 厚150×幅150×長3400mm	180	本	8,100			
	⑯	後成木 厚150×幅150×長3100mm	170	本	7,380			
	⑰	敷成木 厚150×幅150×長3750mm	200	本	8,940			

標準図

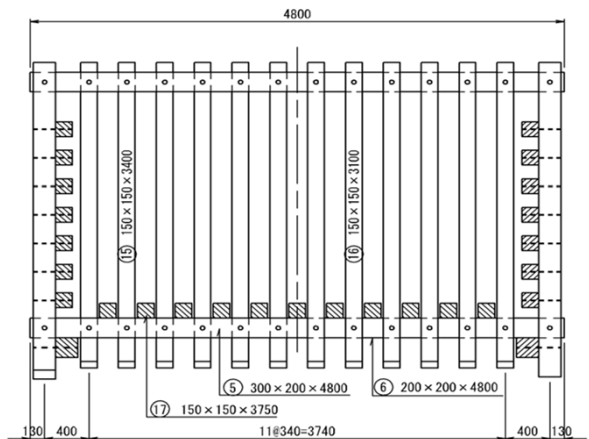
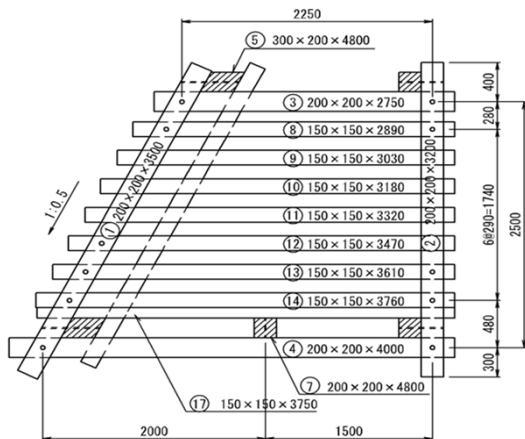

片法枠用鉄筋コンクリート方格材
(VI型用)

注) ボルトと結束線の費用は含まない(別途計上)

(最寄道路渡し1本当り)

単価コード	記号	名称 規格1 規格2	参考 重量 (kg)	単 位	単 価			摘 要
					4/1~			
	①	前柱木 厚200×幅200×長4100mm	390	本	16,500			
	②	後柱木 厚200×幅200×長3700mm	360	本	14,900			
	③	横木(上) 厚200×幅200×長3000mm	290	本	12,300			
	④	横木(下) 厚200×幅200×長4500mm	430	本	18,400			
	⑤	前貫木 厚300×幅200×長4800mm	690	本	29,100			
	⑥	後貫木 厚200×幅200×長4800mm	460	本	19,600			
	⑦	根太木 厚200×幅200×長4800mm	460	本	19,600			
	⑧	横成木 厚150×幅150×長3160mm	170	本	7,460			
	⑨	横成木 厚150×幅150×長3310mm	180	本	7,800			
	⑩	横成木 厚150×幅150×長3470mm	190	本	8,170			
	⑪	横成木 厚150×幅150×長3630mm	200	本	8,580			
	⑫	横成木 厚150×幅150×長3790mm	200	本	8,980			
	⑬	横成木 厚150×幅150×長3940mm	210	本	9,370			
	⑭	横成木 厚150×幅150×長4100mm	220	本	9,690			
	⑮	横成木 厚150×幅150×長4260mm	230	本	10,000			
	⑯	前成木 厚150×幅150×長4000mm	220	本	9,590			
	⑰	後成木 厚150×幅150×長3600mm	190	本	8,590			
	⑱	敷成木 厚150×幅150×長4300mm	230	本	10,100			

標準図

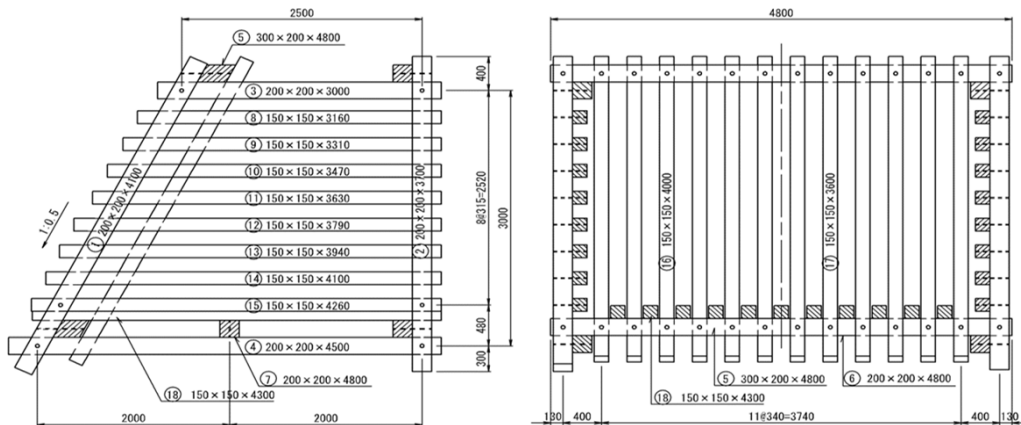

イゲタフレームⅡ

(最寄道路渡し1個当り)

単価コード	名 称 規格1 (呼び名) 規格2	参考 重量 (kg)	単 位	単 価				摘 要
				4/1~	10/1~			
	イゲタフレームⅡ AF-1型	187.5	個	5,890	6,170			
	イゲタフレームⅡ AF-2型	82.2	個	3,080	3,230			
	イゲタフレームⅡ AF-3型	167.7	個	6,270	6,550			
	イゲタフレームⅡ AR-1型	142.4	個	5,320	5,550			
	イゲタフレームⅡ AR-2型	57.1	個	2,130	2,230			
	イゲタフレームⅡ AR-3型	128.7	個	4,840	5,080			
	イゲタフレームⅡ B-1型	150.1	個	5,650	5,920			
	イゲタフレームⅡ B-2型	212.4	個	7,950	8,340			
	イゲタフレームⅡ B-3型	274.4	個	10,200	10,700			
	イゲタフレームⅡ B-4型	336.7	個	12,500	13,200			
	イゲタフレームⅡ C-1型	99.8	個	3,750	3,960			
	イゲタフレームⅡ C-2型	142.4	個	5,360	5,630			
	イゲタフレームⅡ C-3型	184.9	個	6,930	7,270			
	イゲタフレームⅡ C-4型	227.4	個	8,550	8,970			
	イゲタフレームⅡ D-1型	10.1	個	490	520			

(4) 組立橋版
組立橋版 (標準型 T-6)

(最寄道路渡し1枚当り)

単価コード	名 称 規格 1 (幅×高×長) 規格 2	参 考 重 量 (kg)	単 位	単 価				摘 要
				4/1~	10/1~			
	組立橋版 (RC版) 750×150×2000mm (T-6t)	536	枚	30,800	31,900			
	組立橋版 (RC版) 750×200×3000mm (T-6t)	732	枚	41,300	42,700			
	組立橋版 (RC版) 750×250×4000mm (T-6t)	1,111	枚	63,100	65,300			
	組立橋版 (RC版) 750×250×5000mm (T-6t)	1,400	枚	79,200	81,900			
	組立橋版 (RC版) 750×300×6000mm (T-6t)	1,882	枚	106,000	110,000			
	組立橋版 (PC版) 1000×300×7300mm (T-6t)	3,190	枚	334,000	346,000			
	組立橋版 (PC版) 1000×325×8400mm (T-6t)	3,850	枚	385,000	398,000			
	組立橋版 (PC版) 1000×375×9400mm (T-6t)	4,710	枚	468,000	485,000			
	組立橋版 (PC版) 1000×400×10400mm (T-6t)	5,420	枚	564,000	584,000			

(5) 擁壁
コンクリートL型擁壁

(最寄道路渡し1個当り)

単価コード	名 称 規格1 (高×底幅×長) 規格2	参 考 重 量 (kg)	単 位	単 価			摘 要
				4/1~	10/1~		
	L型擁壁 H750×L2000 土木工事標準設計図集対応品	565	個	22,300			
	L型擁壁 H1000×L2000 土木工事標準設計図集対応品	704	個	26,600			
	L型擁壁 H1250×L2000 土木工事標準設計図集対応品	1,115	個	40,800			
	L型擁壁 H1500×L2000 土木工事標準設計図集対応品	1,269	個	42,800			
	L型擁壁 H1750×L2000 土木工事標準設計図集対応品	1,820	個	60,100			
	L型擁壁 H2000×L2000 土木工事標準設計図集対応品	1,974	個	66,000			
	L型擁壁 H2250×L2000 土木工事標準設計図集対応品	2,622	個	86,600			
	L型擁壁 H2500×L2000 土木工事標準設計図集対応品	2,775	個	92,100			
	L型擁壁 H2750×L2000 土木工事標準設計図集対応品	3,656	個	119,000			
	L型擁壁 H3000×L2000 土木工事標準設計図集対応品	3,810	個	125,000			
	L型擁壁 H3250×L2000 土木工事標準設計図集対応品	4,854	個	172,000	182,000		
	L型擁壁 H3500×L2000 土木工事標準設計図集対応品	5,046	個	178,000	189,000		
	L型擁壁 H3750×L2000 土木工事標準設計図集対応品	5,852	個	206,000	218,000		
	L型擁壁 H4000×L2000 土木工事標準設計図集対応品	6,045	個	213,000	225,000		
	L型擁壁 H4250×L2000 土木工事標準設計図集対応品	8,206	個	286,000	302,000		
	L型擁壁 H4500×L2000 土木工事標準設計図集対応品	8,494	個	296,000	314,000		
	L型擁壁 H4750×L2000 土木工事標準設計図集対応品	10,017	個	361,000	381,000		
	L型擁壁 H5000×L2000 土木工事標準設計図集対応品	10,305	個	370,000	391,000		

ミルウォール (Sタイプ)

(最寄道路渡し1個当り)

単価コード	名 称 規格1 (高×底幅×長) 規格2	参 考 重 量 (kg)	単 位	単 価				摘 要
				4/1~	10/1~			
	L型擁壁 (ミルウォール) 750×750×2000mm	445	個	19,400	22,300			
	L型擁壁 (ミルウォール) 1000×850×2000mm	599	個	22,700	26,600			
	L型擁壁 (ミルウォール) 1250×1000×2000mm	716	個	34,900	40,800			
	L型擁壁 (ミルウォール) 1500×1150×2000mm	993	個	38,300	42,800			
	L型擁壁 (ミルウォール) 1750×1300×2000mm	1,403	個	54,600	60,100			
	L型擁壁 (ミルウォール) 2000×1500×2000mm	1,556	個	59,400	66,000			
	L型擁壁 (ミルウォール) 2250×1650×2000mm	2,197	個	77,800	86,600			
	L型擁壁 (ミルウォール) 2500×1800×2000mm	2,344	個	82,800	92,100			
	L型擁壁 (ミルウォール) 2750×1950×2000mm	3,019	個	108,000	119,000			
	L型擁壁 (ミルウォール) 3000×2100×2000mm	3,249	個	113,000	125,000			

補強土壁（テールアルメ壁：コンクリートスキンタイプ）

（最寄道路渡し）

単価コード	名 称 規格1 規格2	参 考 重 量 (kg)	単 位	単 価				摘 要
				4/1～	10/1～	1/1～		
	フルスキン（Aタイプ） 1715×1505×180mm	950	個					
	ハーフスキン（Cタイプ） 1715×755×180mm	475	個					
	コーナースキン フル 厚180mm コネクティブ2本	720	個					
	コーナースキン ハーフ 厚180mm コネクティブ1本	360	個					
	リブストリップ メッキ 60×5mm	2.47	m					
	コルクプレート 100×20×600mm		個					
	ボルトナット メッキ M16×40（45）		本					
	透水防砂材 40×420mm		m					
	コンクリートスキン加算額 天端笠石用さし筋		個					
	コンクリートスキン加算額 コネクティブ		本					(注) 1
	コンクリートスキン加算額 異形スキンエキストラ		個					(注) 2
	コンクリートスキン加算額 デザインスキン（フル）		個					(注) 3
	コンクリートスキン加算額 デザインスキン（ハーフ）		個					(注) 3

補強土壁（ワイヤーウォール）

（注）壁面勾配 1:0.2 に適用

（最寄道路渡し）

単価コード	名 称 規格1（呼び名） 規格2	単 位	単 価				摘 要
			4/1～	10/1～	1/1～		
	鋼製擁壁 ワイヤーウォール 標準型 壁高11m めっき 植生マット付	m ²					(注)
	鋼製擁壁 ワイヤーウォール 標準型 壁高9m めっき 植生マット付	m ²					(注)
	鋼製擁壁 ワイヤーウォール 標準型 壁高6m めっき 植生マット付	m ²					(注)

鋼製擁壁（テンサーダブルウォール）

（最寄道路渡し）

単価コード	名 称 規格 1（呼び名） 規格 2	単 位	単 価				摘 要
			4/1～	10/1～			
	鋼製擁壁 テンサーダブルウォール めっき 植生マット付	m ²					
	鋼製擁壁 テンサーダブルウォール 側面板 種子マット付	枚					
	鋼製擁壁 テンサーダブルウォール 連結材 L1000×B45×t5(～RE125)HDPE	本					
	鋼製擁壁 テンサーダブルウォール 連結材 L1005×B85×t10(RE140～)HDPE	本					

箱型擁壁（フリーウォール）

（最寄道路渡し）

単価コード	名 称 規格 1（呼び名） 規格 2	参 考 重 量 (kg)	単 位	単 価				摘 要
				4/1～	10/1～			
	箱型擁壁（フリーウォール） Lタイプ A型	1,304	個	61,700				
	箱型擁壁（フリーウォール） Lタイプ B型	1,028	個	48,800				

(6) 水路
側溝
落ちふた式U型側溝 (J I S A 5 3 7 2 附 5)

(最寄道路渡し1本当り)

単価コード	名 称 規格1 (呼び名・底幅×高×長cm) 規格2	参 考 重 量 (kg)	単 位	単 価			摘 要
				4/1~	10/1~		
	道路用鉄筋コンクリート側溝 (1種) 250×250×2000 J I S 5 3 7 2	290	個				
	道路用鉄筋コンクリート側溝 (1種) 300×300×2000 J I S 5 3 7 2	348	個				
	道路用鉄筋コンクリート側溝 (1種) 300×400×2000 J I S 5 3 7 2	420	個				
	道路用鉄筋コンクリート側溝 (1種) 300×500×2000 J I S 5 3 7 2	497	個				
	道路用鉄筋コンクリート側溝 (1種) 400×400×2000 J I S 5 3 7 2	457	個				
	道路用鉄筋コンクリート側溝 (1種) 400×500×2000 J I S 5 3 7 2	536	個				
	道路用鉄筋コンクリート側溝 (1種) 500×500×2000 J I S 5 3 7 2	594	個				
	道路用鉄筋コンクリート側溝 (1種) 500×600×2000 J I S 5 3 7 2	680	個				
	道路用鉄筋コンクリート側溝 (3種) 250×250×2000 J I S 5 3 7 2	333	個				
	道路用鉄筋コンクリート側溝 (3種) 300×300×2000 J I S 5 3 7 2	419	個				
	道路用鉄筋コンクリート側溝 (3種) 300×400×2000 J I S 5 3 7 2	471	個				
	道路用鉄筋コンクリート側溝 (3種) 300×500×2000 J I S 5 3 7 2	585	個				
	道路用鉄筋コンクリート側溝 (3種) 400×400×2000 J I S 5 3 7 2	516	個				
	道路用鉄筋コンクリート側溝 (3種) 400×500×2000 J I S 5 3 7 2	634	個				
	道路用鉄筋コンクリート側溝 (3種) 500×500×2000 J I S 5 3 7 2	700	個				
	道路用鉄筋コンクリート側溝 (3種) 500×600×2000 J I S 5 3 7 2	849	個				

落ちふた式U型側溝（蓋）（JISA5372附5）

（最寄道路渡し1枚当り）

単価コード	名 称 規格1（呼び名・幅×高×長） 規格2	参 考 重 量 (kg)	単 位	単 価				摘 要
				4/1～	10/1～			
	道路用側溝蓋（1種） J I S 5 3 7 2 250 362×90×500	29	枚					
	道路用側溝蓋（1種） J I S 5 3 7 2 300 412×95×500	33	枚					
	道路用側溝蓋（1種） J I S 5 3 7 2 400 512×110×500	47	枚					
	道路用側溝蓋（1種） J I S 5 3 7 2 500 622×125×500	65	枚					
	道路用側溝蓋（3種） J I S 5 3 7 2 250 362×90×500	38	枚					
	道路用側溝蓋（3種） J I S 5 3 7 2 300 412×95×500	45	枚					
	道路用側溝蓋（3種） J I S 5 3 7 2 400 512×110×500	65	枚					
	道路用側溝蓋（3種） J I S 5 3 7 2 500 622×125×500	92	枚					
	落ち蓋式側溝蓋 防音型側溝蓋3種 250	38	枚	1,440	1,520			
	落ち蓋式側溝蓋 防音型側溝蓋3種 300	45	枚	1,720	1,820			
	落ち蓋式側溝蓋 防音型側溝蓋3種 400	65	枚	2,340	2,470			
	落ち蓋式側溝蓋 防音型側溝蓋3種 500	92	枚	3,160	3,340			

鉄筋コンクリートU型（落蓋式）

（最寄道路渡し1本当り）

単価コード	名 称 規格1（幅×高×長cm） 規格2	参 考 重 量 （kg）	単 位	単 価				摘 要
				4/1～				
	鉄筋コンクリートU型（落蓋式） 60×60×200cm（T-25t）	910	個	22,200				
	鉄筋コンクリートU型（落蓋式） 60×70×200cm（T-25t）	1,022	個	24,800				
	鉄筋コンクリートU型（落蓋式） 60×80×200cm（T-25t）	1,140	個	27,500				
	鉄筋コンクリートU型（落蓋式） 60×90×200cm（T-25t）	1,236	個	30,300				
	鉄筋コンクリートU型（落蓋式） 70×70×200cm（T-25t）	1,086	個	25,900				
	鉄筋コンクリートU型（落蓋式） 70×80×200cm（T-25t）	1,206	個	28,600				
	鉄筋コンクリートU型（落蓋式） 70×90×200cm（T-25t）	1,332	個	32,000				
	鉄筋コンクリートU型（落蓋式） 70×100×200cm（T-25t）	1,464	個	34,600				
	鉄筋コンクリートU型（落蓋式） 80×80×200cm（T-25t）	1,282	個	30,300				
	鉄筋コンクリートU型（落蓋式） 80×90×200cm（T-25t）	1,410	個	33,500				
	鉄筋コンクリートU型（落蓋式） 80×100×200cm（T-25t）	1,544	個	36,900				
	鉄筋コンクリートU型（落蓋式） 80×110×200cm（T-25t）	1,684	個	42,100				
	鉄筋コンクリートU型（落蓋式） 90×90×200cm（T-25t）	1,488	個	35,300				
	鉄筋コンクリートU型（落蓋式） 90×100×200cm（T-25t）	1,625	個	38,800				
	鉄筋コンクリートU型（落蓋式） 90×110×200cm（T-25t）	1,841	個	43,800				
	鉄筋コンクリートU型（落蓋式） 90×120×200cm（T-25t）	2,074	個	49,800				
	鉄筋コンクリートU型（落蓋式） 90×130×200cm（T-25t）	2,324	個	58,600				
	鉄筋コンクリートU型（落蓋式） 100×100×200cm（T-25t）	1,693	個	41,100				
	鉄筋コンクリートU型（落蓋式） 100×110×200cm（T-25t）	1,914	個	46,600				
	鉄筋コンクリートU型（落蓋式） 100×120×200cm（T-25t）	2,152	個	51,700				
	鉄筋コンクリートU型（落蓋式） 100×130×200cm（T-25t）	2,406	個	59,900				
	鉄筋コンクリートU型（落蓋式） 100×140×200cm（T-25t）	2,584	個	65,200				
	鉄筋コンクリートU型（落蓋式） 100×150×200cm（T-25t）	2,767	個	70,700				

鉄筋コンクリートU型（落蓋式）（蓋）

（最寄道路渡し1枚当り）

単価コード	名 称 規格1 規格2	参 考 重 量 (kg)	単 位	単 価				摘 要
				4/1～				
	側溝蓋（落蓋式U型用） 60cm用 L=50cm（T-25t）	124	個	4,750				
	側溝蓋（落蓋式U型用） 70cm用 L=50cm（T-25t）	148	個	5,800				
	側溝蓋（落蓋式U型用） 80cm用 L=50cm（T-25t）	190	個	7,330				
	側溝蓋（落蓋式U型用） 90cm用 L=50cm（T-25t）	223	個	8,280				
	側溝蓋（落蓋式U型用） 100cm用 L=50cm（T-25t）	254	個	9,490				

上ぶた式U型側溝1種（JISA5372附5）

（最寄道路渡し1本当り）

単価コード	名 称 規格1（呼び名・幅×高×長） 規格2	参 考 重 量 (kg)	単 位	単 価			摘 要
				4/1～	7/1～	10/1～	
	鉄筋コンクリートU形側溝 J I S 5 3 7 2 1 5 0 1 5 0 × 1 5 0 × 6 0 0	24	個				
	鉄筋コンクリートU形側溝 J I S 5 3 7 2 1 8 0 1 8 0 × 1 8 0 × 6 0 0	33	個				
	鉄筋コンクリートU形側溝 J I S 5 3 7 2 2 4 0 2 4 0 × 2 4 0 × 6 0 0	53	個				
	鉄筋コンクリートU形側溝 J I S 5 3 7 2 3 0 0 A 3 0 0 × 2 4 0 × 6 0 0	69	個				
	鉄筋コンクリートU形側溝 J I S 5 3 7 2 3 0 0 B 3 0 0 × 3 0 0 × 6 0 0	79	個				
	鉄筋コンクリートU形側溝 J I S 5 3 7 2 3 0 0 C 3 0 0 × 3 6 0 × 6 0 0	92	個				
	鉄筋コンクリートU形側溝 J I S 5 3 7 2 3 6 0 A 3 6 0 × 3 0 0 × 6 0 0	90	個				
	鉄筋コンクリートU形側溝 J I S 5 3 7 2 3 6 0 B 3 6 0 × 3 6 0 × 6 0 0	100	個				
	鉄筋コンクリートU形側溝 J I S 5 3 7 2 4 5 0 4 5 0 × 4 5 0 × 6 0 0	139	個				
	鉄筋コンクリートU形側溝 J I S 5 3 7 2 6 0 0 6 0 0 × 6 0 0 × 6 0 0	211	個				

上ぶた式U型側溝（蓋）（JISA5372附5）

（最寄道路渡し1枚当り）

単価コード	名 称 規格1（呼び名・幅×高×長） 規格2	参 考 重 量 （kg）	単 位	単 価				摘 要
				4/1～	7/1～	10/1～		
	U形側溝用蓋（1種） J I S 5 3 7 2 1 5 0 2 1 0 × 3 5 × 6 0 0	10	枚					
	U形側溝用蓋（1種） J I S 5 3 7 2 1 8 0 2 5 0 × 4 0 × 6 0 0	13	枚					
	U形側溝用蓋（1種） J I S 5 3 7 2 2 4 0 3 3 0 × 4 5 × 6 0 0	21	枚					
	U形側溝用蓋（1種） J I S 5 3 7 2 3 0 0 4 0 0 × 6 0 × 6 0 0	34	枚					
	U形側溝用蓋（1種） J I S 5 3 7 2 3 6 0 4 6 0 × 6 5 × 6 0 0	43	枚					
	U形側溝用蓋（1種） J I S 5 3 7 2 4 5 0 5 6 0 × 7 0 × 6 0 0	56	枚					
	U形側溝用蓋（1種） J I S 5 3 7 2 6 0 0 7 4 0 × 7 5 × 6 0 0	80	枚					
	U形側溝用蓋（2種） J I S 5 3 7 2 1 5 0 2 1 0 × 9 0 × 6 0 0	25	枚					
	U形側溝用蓋（2種） J I S 5 3 7 2 1 8 0 2 5 0 × 9 0 × 6 0 0	30	枚					
	U形側溝用蓋（2種） J I S 5 3 7 2 2 4 0 3 3 0 × 1 0 0 × 6 0 0	44	枚					
	U形側溝用蓋（2種） J I S 5 3 7 2 3 0 0 4 0 0 × 1 0 0 × 6 0 0	54	枚					
	U形側溝用蓋（2種） J I S 5 3 7 2 3 6 0 4 6 0 × 1 0 0 × 6 0 0	63	枚					
	U形側溝用蓋（2種） J I S 5 3 7 2 4 5 0 5 6 0 × 1 2 0 × 6 0 0	90	枚					
	U形側溝用蓋（2種） J I S 5 3 7 2 6 0 0 7 4 0 × 1 5 0 × 6 0 0	151	枚					

鉄筋コンクリート水路

(最寄道路渡し1本当り)

単価コード	名称 規格1 (幅×高×長cm) 規格2	参考 重量 (kg)	単 位	単 価				摘 要
				4/1~	7/1~	10/1~	1/1~	
	鉄筋コンクリート水路 30×20×200cm	154	個	4,400		4,540		
	鉄筋コンクリート水路 30×25×200cm	196	個	5,400		5,570		
	鉄筋コンクリート水路 30×30×200cm	244	個					
	鉄筋コンクリート水路 40×30×200cm	268	個	7,570		7,810		
	鉄筋コンクリート水路 40×35×200cm	322	個	8,970		9,260		
	鉄筋コンクリート水路 40×40×200cm	378	個					
	鉄筋コンクリート水路 45×40×200cm	392	個	10,900		11,300		
	鉄筋コンクリート水路 45×45×200cm	461	個					
	鉄筋コンクリート水路 50×40×200cm	408	個	11,300		11,700		
	鉄筋コンクリート水路 50×45×200cm	475	個	13,400		13,800		
	鉄筋コンクリート水路 60×40×200cm	446	個	12,500		12,900		
	鉄筋コンクリート水路 60×50×200cm	581	個	15,600		16,100		
	鉄筋コンクリート水路 60×60×200cm	748	個					
	鉄筋コンクリート水路 70×60×200cm	783	個	21,300		22,000		
	鉄筋コンクリート水路 80×60×200cm	818	個	22,500		23,200		
	鉄筋コンクリート水路 80×70×200cm	973	個					
	鉄筋コンクリート水路 90×70×200cm	1,010	個	27,300		28,200		
	鉄筋コンクリート水路 90×80×200cm	1,162	個	31,300		32,300		
	鉄筋コンクリート水路 100×80×200cm	1,204	個	32,600		33,600		
	鉄筋コンクリート水路 120×80×200cm	1,291	個	34,800		35,900		
	鉄筋コンクリート水路 130×90×200cm	1,649	個	44,300		45,700		
	鉄筋コンクリート水路 140×90×200cm	1,693	個	45,700		47,200		
	鉄筋コンクリート水路 150×100×200cm	1,965	個	53,200		54,900		

鉄筋コンクリート水路用蓋

(最寄道路渡し1枚当り)

単価コード	名 称 規格1 規格2	参 考 重 量 (kg)	単 位	単 価			摘 要
				4/1~	7/1~	10/1~	
	水路蓋 30cm用 L=50cm (T-14t)	55	個	1,970		2,070	
	水路蓋 40cm用 L=50cm (T-14t)	79	個	2,740		2,870	
	水路蓋 45cm用 L=50cm (T-14t)	95	個	3,320		3,480	
	水路蓋 50cm用 L=50cm (T-14t)	106	個	3,680		3,860	
	水路蓋 60cm用 L=50cm (T-14t)	131	個	4,630		4,850	
	水路蓋 70cm用 L=50cm (T-14t)	158	個	5,760		6,030	
	水路蓋 80cm用 L=50cm (T-14t)	189	個	6,690		7,000	
	水路蓋 90cm用 L=50cm (T-14t)	221	個	7,860		8,220	
	水路蓋 100cm用 L=50cm (T-14t)	257	個	9,110		9,540	
	水路蓋 120cm用 L=50cm (T-14t)	342	個	12,400		13,000	
	水路蓋 130cm用 L=50cm (T-14t)	409	個	15,100		15,800	
	水路蓋 140cm用 L=50cm (T-14t)	462	個	15,600		16,300	
	水路蓋 150cm用 L=50cm (T-14t)	512	個	17,500		18,300	

勾配調整側溝
勾配調整側溝U型（落蓋式）

（最寄道路渡し1本当り）

単価コード	名称 規格1（幅×高×長cm） 規格2	参考 重量 （kg）	単 位	単 価				摘 要
				4/1～	10/1～			
	勾配調整側溝U型 300×300（T-25）	381	本	10,300	10,900			
	勾配調整側溝U型 300×400（T-25）	435	本	11,300	11,900			
	勾配調整側溝U型 300×500（T-25）	547	本	13,900	14,700			
	勾配調整側溝U型 300×600（T-25）	606	本	18,100	19,100			
	勾配調整側溝U型 300×700（T-25）	701	本	20,600	21,800			
	勾配調整側溝U型 300×800（T-25）	833	本	25,000	26,500			
	勾配調整側溝U型 300×900（T-25）	948	本	29,900	31,600			
	勾配調整側溝U型 300×1000（T-25）	1,070	本	36,000	38,100			
	勾配調整側溝U型 400×400（T-25）	456	本	11,900	12,600			
	勾配調整側溝U型 400×500（T-25）	567	本	14,900	15,800			
	勾配調整側溝U型 400×600（T-25）	635	本	19,400	20,600			
	勾配調整側溝U型 400×700（T-25）	762	本	23,600	25,000			
	勾配調整側溝U型 400×800（T-25）	868	本	26,400	27,900			
	勾配調整側溝U型 400×900（T-25）	1,010	本	30,200	32,000			
	勾配調整側溝U型 400×1000（T-25）	1,130	本	35,300	37,400			
	勾配調整側溝U型 500×500（T-25）	606	本	16,800	17,800			
	勾配調整側溝U型 500×600（T-25）	746	本	20,100	21,300			
	勾配調整側溝U型 500×700（T-25）	809	本	27,200	28,800			
	勾配調整側溝U型 500×800（T-25）	919	本	28,500	30,200			
	勾配調整側溝U型 500×900（T-25）	1,030	本	32,300	34,200			
	勾配調整側溝U型 500×1000（T-25）	1,190	本	38,200	40,500			
	勾配調整側溝U型 500×1100（T-25）	1,360	本	48,100	51,000			
	勾配調整側溝U型 500×1200（T-25）	1,500	本	51,300	54,300			

(最寄道路渡し1本当たり)

単価コード	名称 規格1 (幅×高×長cm) 規格2	参考重量 (kg)	単位	単 価				摘 要
				4/1~	10/1~			
	勾配調整側溝U型 600×600 (T-25)	777	本	26,700	28,300			
	勾配調整側溝U型 600×700 (T-25)	878	本	29,600	31,400			
	勾配調整側溝U型 600×800 (T-25)	988	本	32,400	34,300			
	勾配調整側溝U型 600×900 (T-25)	1,100	本	36,200	38,400			
	勾配調整側溝U型 600×1000 (T-25)	1,180	本	39,000	41,300			
	勾配調整側溝U型 600×1100 (T-25)	1,310	本	44,200	46,800			
	勾配調整側溝U型 600×1200 (T-25)	1,480	本	51,200	54,200			

参考図

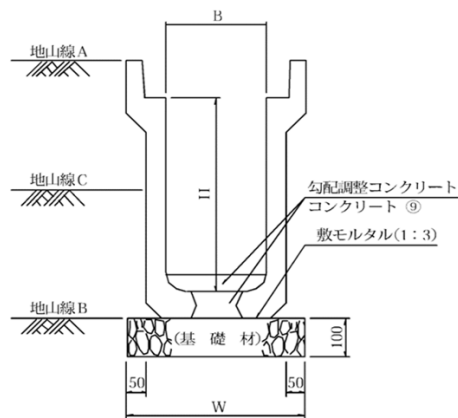

自由勾配側溝（落蓋式）【歩車道兼用】

(注) 表面すべり止め模様とする。

(最寄道路渡し1本当り)

単価コード	名称 規格1 (幅×高) 規格2	参考 重量 (kg)	単 位	単 価				摘 要
				4/1~				
	自由勾配側溝 (縦断用) 300×300×2000	326	個	8,510				
	自由勾配側溝 (縦断用) 300×400×2000	403	個	10,900				
	自由勾配側溝 (縦断用) 300×500×2000	455	個	11,400				
	自由勾配側溝 (縦断用) 300×600×2000	560	個	14,000				
	自由勾配側溝 (縦断用) 300×700×2000	625	個	15,500				
	自由勾配側溝 (縦断用) 300×800×2000	760	個	19,000				
	自由勾配側溝 (縦断用) 300×900×2000	830	個	20,800				
	自由勾配側溝 (縦断用) 300×1000×2000	995	個	25,300				
	自由勾配側溝 (縦断用) 400×400×2000	459	個	11,600				
	自由勾配側溝 (縦断用) 400×500×2000	535	個	13,300				
	自由勾配側溝 (縦断用) 400×600×2000	590	個	14,800				
	自由勾配側溝 (縦断用) 400×700×2000	715	個	17,900				
	自由勾配側溝 (縦断用) 400×800×2000	780	個	19,500				
	自由勾配側溝 (縦断用) 400×900×2000	930	個	23,200				
	自由勾配側溝 (縦断用) 400×1000×2000	1,000	個	25,400				
	自由勾配側溝 (縦断用) 500×500×2000	600	個	15,100				
	自由勾配側溝 (縦断用) 500×600×2000	715	個	17,800				
	自由勾配側溝 (縦断用) 500×700×2000	780	個	19,700				
	自由勾配側溝 (縦断用) 500×800×2000	845	個	21,500				
	自由勾配側溝 (縦断用) 500×900×2000	1,040	個	26,300				
	自由勾配側溝 (縦断用) 500×1000×2000	1,120	個	28,400				

(注) 表面すべり止め模様とする。

(最寄道路渡し1本当り)

単価コード	名 称 規格1 (幅×高) 規格2	参 考 重 量 (kg)	単 位	単 価				摘 要
				4/1~				
	自由勾配側溝 (縦断用) 600×600×2000	760	個	20,000				
	自由勾配側溝 (縦断用) 600×700×2000	890	個	23,200				
	自由勾配側溝 (縦断用) 600×800×2000	960	個	25,000				
	自由勾配側溝 (縦断用) 600×900×2000	1,030	個	26,800				
	自由勾配側溝 (縦断用) 600×1000×2000	1,240	個	32,200				

コンクリート蓋板 (自由勾配側溝用)

(最寄道路渡し1枚当り)

単価コード	名 称 規格1 (幅×長) 規格2	参 考 重 量 (kg)	単 位	単 価				摘 要
				4/1~				
	自由勾配側溝用コンクリート蓋 車道用 幅300用 長500	42	枚	1,360				
	自由勾配側溝用コンクリート蓋 車道用 幅400用 長500	61	枚	1,910				
	自由勾配側溝用コンクリート蓋 車道用 幅500用 長500	84	枚	2,660				
	自由勾配側溝用コンクリート蓋 車道用 幅600用 長500	109	枚	3,650				
	自由勾配側溝用コンクリート蓋 歩道用 300用 L=50cm	31	枚	1,140				
	自由勾配側溝用コンクリート蓋 歩道用 400用 L=50cm	44	枚	1,620				
	自由勾配側溝用コンクリート蓋 歩道用 500用 L=50cm	57	枚	2,090				
	自由勾配側溝用コンクリート蓋 歩道用 600用 L=50cm	74	枚	2,750				

参考図

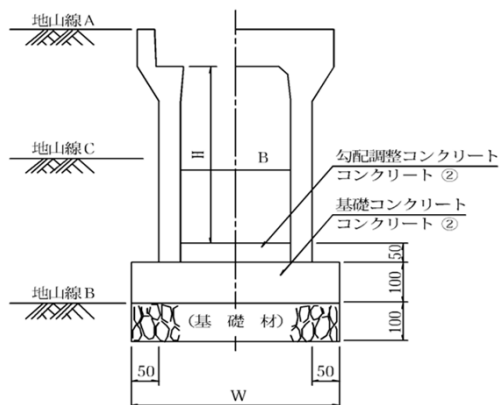

その他
暗渠型側溝

(最寄道路渡し1本当り)

単価コード	名 称 規格1 (上幅×高×長) 規格2	参 考 重 量 (kg)	単 位	単 価				摘 要
				4/1~	7/1~	10/1~		
	暗渠型側溝 300×300×2000 Aタイプ	477	個	15,000		15,900		
	暗渠型側溝 300×300×2000 Bタイプ	463	個	17,500		18,500		
	暗渠型側溝 300×300×2000 Cタイプ	488	個	18,500		19,500		
	暗渠型側溝 400×400×2000 Aタイプ	637	個	22,000		23,200		
	暗渠型側溝 400×400×2000 Bタイプ	624	個	23,900		25,200		
	暗渠型側溝 400×400×2000 Cタイプ	660	個	24,800		26,200		
	暗渠型側溝 (柵付型・グレーチング含む) 300×300×2000 Aタイプ	433	個	34,600		37,000		
	暗渠型側溝 (柵付型・グレーチング含む) 300×300×2000 Bタイプ	430	個	37,100		39,400		
	暗渠型側溝 (柵付型・グレーチング含む) 300×300×2000 Cタイプ	440	個	50,700		54,200		
	暗渠型側溝 (柵付型・グレーチング含む) 400×400×2000 Aタイプ	578	個	45,100		48,000		
	暗渠型側溝 (柵付型・グレーチング含む) 400×400×2000 Bタイプ	575	個	47,000		50,000		
	暗渠型側溝 (柵付型・グレーチング含む) 400×400×2000 Cタイプ	591	個	61,100		61,700		

暗渠型側溝用ます

(最寄道路渡し1個当り)

単価コード	名 称 規格1 規格2	参 考 重 量 (kg)	単 位	単 価				摘 要
				4/1~	7/1~	10/1~		
	暗渠型側溝用ます 300用	110	個	5,060		5,340		
	暗渠型側溝用ます 400用	119	個	5,420		5,720		

コンクリートベンチフリューム（1種）（JISA5372附6）

（最寄道路渡し1本当り）

単価コード	名 称 規格1（上幅×高×長） 規格2	参 考 重 量 （kg）	単 位	単 価			摘 要
				4/1～	7/1～	10/1～	
	ベンチフリューム（I型） 200×150×2000 JISA5372	87	個	2,860		3,020	
	ベンチフリューム（I型） 250×175×2000 JISA5372	103	個	3,360		3,560	
	ベンチフリューム（I型） 300×200×2000 JISA5372	133	個	4,180		4,420	
	ベンチフリューム（I型） 350×235×2000 JISA5372	175	個	5,380		5,690	
	ベンチフリューム（I型） 400×260×2000 JISA5372	222	個	6,460		6,830	
	ベンチフリューム（I型） 450×295×2000 JISA5372	246	個	7,190		7,600	
	ベンチフリューム（I型） 500×320×2000 JISA5372	301	個	8,780		9,290	
	ベンチフリューム（I型） 550×355×2000 JISA5372	352	個	10,100		10,700	
	ベンチフリューム（I型） 600×380×2000 JISA5372	378	個	11,000		11,600	
	ベンチフリューム（I型） 650×415×2000 JISA5372	428	個	12,600		13,300	
	ベンチフリューム（I型） 700×440×2000 JISA5372	494	個	14,200		15,000	
	ベンチフリューム（I型） 800×490×2000 JISA5372	584	個	16,800		17,800	
	ベンチフリューム（I型） 900×550×2000 JISA5372	742	個	21,400		22,700	
	ベンチフリューム（I型） 1000×600×2000 JISA5372	852	個	24,400		25,800	

コンクリートベンチフリューム II型（JISA5372附6）

（最寄道路渡し1本当り）

単価コード	名 称 規格1（上幅×高×長） 規格2	参 考 重 量 （kg）	単 位	単 価			摘 要
				4/1～	7/1～	10/1～	
	鉄筋コンクリートベンチフリューム W300×D200×L2000mm 2形	147	本	4,530		4,790	
	鉄筋コンクリートベンチフリューム W350×D235×L2000mm 2形	196	本	5,950		6,290	
	鉄筋コンクリートベンチフリューム W400×D260×L2000mm 2形	246	本	7,260		7,680	
	鉄筋コンクリートベンチフリューム W450×D295×L2000mm 2形	273	本	8,100		8,570	
	鉄筋コンクリートベンチフリューム W500×D320×L2000mm 2形	337	本	10,000		10,500	
	鉄筋コンクリートベンチフリューム W550×D355×L2000mm 2形	362	本	11,600		12,300	
	鉄筋コンクリートベンチフリューム W600×D380×L2000mm 2形	399	本	12,500		13,200	

ベンチフリューム用蓋 (6 t 荷重)

(最寄道路渡し1枚当り)

単価コード	名 称 規格1 (上幅×高×長) 規格2	参 考 重 量 (kg)	単 位	単 価			摘 要
				4/1~	7/1~	10/1~	
	ベンチフリューム蓋 200用 L=50cm (T-6t)	22	個	850		880	
	ベンチフリューム蓋 250用 L=50cm (T-6t)	30	個	1,130		1,170	
	ベンチフリューム蓋 300用 L=50cm (T-6t)	39	個	1,410		1,460	
	ベンチフリューム蓋 350用 L=50cm (T-6t)	49	個	1,790		1,850	
	ベンチフリューム蓋 400用 L=50cm (T-6t)	59	個	2,140		2,210	
	ベンチフリューム蓋 450用 L=50cm (T-6t)	68	個	2,470		2,560	
	ベンチフリューム蓋 500用 L=50cm (T-6t)	81	個	2,940		3,040	
	ベンチフリューム蓋 550用 L=50cm (T-6t)	91	個	3,250		3,360	
	ベンチフリューム蓋 600用 L=50cm (T-6t)	102	個	3,750		3,880	
	ベンチフリューム蓋 650用 L=50cm (T-6t)	114	個	4,140		4,280	
	ベンチフリューム蓋 700用 L=50cm (T-6t)	129	個	4,750		4,920	
	ベンチフリューム蓋 800用 L=50cm (T-6t)	150	個	5,470		5,660	
	ベンチフリューム蓋 900用 L=50cm (T-6t)	174	個	6,390		6,610	
	ベンチフリューム蓋 1000用 L=50cm (T-6t)	199	個	7,300		7,560	

ベンチボックス（コンクリートベンチフリューム（1種）に対応）

（最寄道路渡し1本当り）

単価コード	名 称 規格1（上幅×高×長） 規格2	参 考 重 量 （kg）	単 位	単 価			摘 要
				4/1～	7/1～	10/1～	
	ベンチボックス 300×300×1000	268	個	10,200		10,800	
	ベンチボックス 350×335×1000	326	個	13,400		14,200	
	ベンチボックス 400×360×1000	362	個	14,600		15,000	
	ベンチボックス 450×395×1000	412	個	15,600		16,500	
	ベンチボックス 500×420×1000	477	個	17,600		18,700	
	ベンチボックス 550×455×1000	539	個	20,900		22,200	
	ベンチボックス 600×480×1000	577	個	23,200		24,500	
	ベンチボックス 650×515×1000	659	個	26,200		27,800	
	ベンチボックス 700×540×1000	720	個	28,600		30,300	
	ベンチボックス 800×590×1000	847	個	34,000		36,000	
	ベンチボックス 900×650×1000	974	個	38,700		41,000	
	ベンチボックス 1000×700×1000	1,144	個	43,600		46,200	

防音側溝

(最寄道路渡し1本当り)

単価コード	名 称 規格1 (上幅×高×長) 規格2	参 考 重 量 (kg)	単 位	単 価				摘 要
				4/1~	7/1~	10/1~		
	防音側溝 B300×H300	357	個	9,070		9,260		
	防音側溝 B300×H400	430	個	10,100		10,350		
	防音側溝用コンクリート蓋 300用 (T-25)	31	枚	1,430		1,480		
	防音側溝用グレーチング 300用 (T-25)	17	枚	8,370		9,200		

路面排水ます (グレーチング付)

(最寄道路渡し1個当り)

単価コード	名 称 規格1 (幅×高×長) 規格2	参 考 重 量 (kg)	単 位	単 価				摘 要
				4/1~	7/1~	10/1~		
	路面排水樹 (グレーチング付) 400×330/410×400mm T-25 180° 開閉	286	個	26,000		27,200		

コンクリートL型および鉄筋コンクリートL型

(最寄道路渡し1個当り)

単価コード	名 称 規格1 (呼び名・幅×高×長) 規格2	参 考 重 量 (kg)	単 位	単 価				摘 要
				4/1~	7/1~	10/1~		
	コンクリートL形 250B 450×175×600	69	個		廃止			
	鉄筋コンクリートL形 JIS5372 250B 450×155×600	59	個					
	鉄筋コンクリートL形 JIS5372 300 500×155×600	65	個					
	鉄筋コンクリートL形 JIS5372 350 550×155×600	75	個					

(7) 境界ブロック
コンクリート境界ブロック (マウンドアップ用)

(最寄道路渡し1個当り)

単価コード	名 称 規格1 (呼び名・幅×高×長) 規格2	参 考 重 量 (kg)	単 位	単 価				摘 要
				4/1~	7/1~	10/1~		
	歩車道境界ブロック A 150/170×200×600	普 通: 44 三 角 部: 33 切下げ部: 21	個					
	歩車道境界ブロック B 180/205×250×600	普 通: 67 三 角 部: 46 切下げ部: 26	個					
	歩車道境界ブロック C 180/210×300×600	普 通: 81 三 角 部: 60 切下げ部: 39	個					

地先境界ブロック

(最寄道路渡し1個当り)

単価コード	名 称 規格1 (呼び名・幅×高×長) 規格2	参 考 重 量 (kg)	単 位	単 価				摘 要
				4/1~	7/1~	10/1~		
	地先境界ブロック A 120×120×600	20	個					
	地先境界ブロック B 150×120×600	25	個					
	地先境界ブロック C 150×150×600	31	個					

歩車道境界ブロック (セミフラットタイプ500幅エプロン付)

(最寄道路渡し1本当り)

単価コード	名 称 規格1 規格2	参 考 重 量 (kg)	単 位	単 価				摘 要
				4/1~	7/1~	10/1~		
	歩車道境界ブロック (セミフラットタイプ) H350-T180-L2000 500幅エプロン付	標 準 型: 693 三 角 部: 660 切下げ部: 563	本	18,300				
	歩車道境界ブロック (セミフラットタイプ) H370-T200-L2000 500幅エプロン付	標 準 型: 870 三 角 部: 818 切下げ部: 679	本	20,500				

コンクリート境界ブロック（セミフラット・フラット用）

（最寄道路渡し1個当り）

単価コード	名 称 規格1（高×幅×長） 規格2	参 考 重 量 （kg）	単 位	単 価				摘 要
				4/1～	7/1～	10/1～	1/1～	
	歩道境界ブロック（県従来型） H300×b210×W150×L1000	124	個	3,150				
	歩車道境界ブロック（JIS型 両面R） H300×b240×W180×L600	88	個	1,940		2,270		JIS A5371
	歩車道境界ブロック（エプロン一体型） 200/350-400-2500/2750 フラットタイプ 基本型		個					
	歩車道境界ブロック（エプロン一体型） 200/350-400-2500/2600 フラットタイプ コーナー型		個					
	歩車道境界ブロック（エプロン一体型） 200/350-400-2500 フラットタイプ 切り下げ型		個					
	歩車道境界ブロック（エプロン一体型） 20/170-400-2500 フラットタイプ 乗り入れ型		個					
	歩車道境界ブロック（エプロン一体型） 200/350-400-2500/2750 フラットタイプ 視線誘導標取付型		個					

（8）ブロック
植樹ブロック、擁壁
並木ます（植樹）ブロック

（最寄道路渡し1個当り）

単価コード	名 称 規格1（幅×高×長cm） 規格2	参 考 重 量 （kg）	単 位	単 価				摘 要
				4/1～	7/1～	10/1～	1/1～	
	並木ます（植樹）ブロック 1号（直形） 15×18×90cm	56	個					
	並木ます（植樹）ブロック 2号（直形） 15×18×60cm	37	個					
	並木ます（植樹）ブロック 5号（コーナー） 15×18×30cm	21	個					

間知ブロック（協会型）

（最寄道路渡し）

単価コード	名 称 規格1 規格2	参 考 重 量 （kg）	単 位	単 価				摘 要
				4/1～	7/1～	10/1～	1/1～	
	間知ブロック 控350	35kg/個 (1m2@10個)	m ²					

大型ブロック

(最寄道路渡し1個当り)

単価コード	名 称 規格1 (幅×高×長cm) 規格2	参 考 重 量 (kg)	単 位	単 価				摘 要
				4/1~	10/1~			
	ナウロック 70 A型 擬石模様 99.8×100×70cm	1,167	個	27,600	28,900			
	ナウロック 70 B型 擬石模様 149.8×100×70cm	1,811	個	42,800	44,900			
	ナウロック 70 C型 擬石模様 99.8×50×70cm	586	個	13,900	14,600			
	ナウロック 70 D型 擬石模様 149.8×50×70cm	911	個	21,700	22,700			
	ナウロック 100 A型 擬石模様 99.8×100×100cm	1,405	個	32,000	33,600			
	ナウロック 100 B型 擬石模様 149.8×100×100cm	2,187	個	49,500	51,900			
	ナウロック 100 C型 擬石模様 99.8×50×100cm	721	個	16,400	17,200			
	ナウロック 100 D型 擬石模様 149.8×50×100cm	1,121	個	25,600	26,800			
	ナウロック 150 A型 擬石模様 99.8×100×150cm	1,768	個	40,000	42,000			
	ナウロック 150 B型 擬石模様 149.8×100×150cm	2,753	個	60,000	63,000			
	ナウロック 150 C型 擬石模様 99.8×50×150cm	943	個	21,500	22,500			
	ナウロック 150 D型 擬石模様 149.8×50×150cm	1,472	個	33,300	34,900			
	練積ブロック FT7 ^o ロック 基本型 1000×500×355		個	5,540				
	練積ブロック FT7 ^o ロック 基本型1/2 500×500×355		個	2,770				
	練積ブロック FT7 ^o ロックII型 基本型 1000×500×355		個	6,480				
	練積ブロック FT7 ^o ロックII型 基本型1/2 500×500×355		個	3,240				
	大型張ブロック ストーンサルW 300型 A形997×1997×120		個	18,000	18,900			
	大型張ブロック ストーンサルW 300型 B形997×997×120		個	9,100	9,550			
	大型張ブロック ストーンサルW 300型 C形997×497×120		個	5,400	5,670			
	大型張ブロック ストーンサルW 350型 A形997×1997×150		個	19,000	19,900			
	大型張ブロック ストーンサルW 350型 B形997×997×150		個	9,600	10,000			
	大型張ブロック ストーンサルW 350型 C形997×497×150		個	5,700	6,000			
	大型張ブロック連結金具 ストーンサル用		個	780	820			

(最寄道路渡し1個当り)

単価コード	名 称 規格1 (幅×高×控) 規格2	参 考 重 量 (kg)	単 位	単 価				摘 要
				4/1~	10/1~	1/1~		
	ビッグ・ロック A型 擬石模様 200×100×90cm ; 1個@1220kg	1,085	個					
	ビッグ・ロック B型 擬石模様 100×100×90cm ; 1個@635kg	575	個					
	ビッグ・ロック C型 擬石模様 200×50×90cm ; 1個@805kg	680	個					
	ビッグ・ロック D型 擬石模様 100×50×90cm ; 1個@410kg	360	個					
	護岸ブロック ラップブロック角石 600型	133	個	8,500	8,800			
	護岸ブロック ラップブロック角石 900型	133	個	8,700	9,000			
	ラップブロック 控え10cmごと加算額 1個当り10cm当り		10Cm	120				

**河川用ブロック
階段ブロック (スロープステッパー)**

(最寄道路渡し1個当り)

単価コード	名 称 規格1 (幅×長cm) 規格2	参 考 重 量 (kg)	単 位	単 価				摘 要
				4/1~	10/1~			
	スロープステッパー (1.5割用) 基本部 30×200cm	246	個	9,960	10,400			
	スロープステッパー (1.5割用) 基本端部 30×100cm	123	個	4,970	5,200			
	スロープステッパー (1.5割用) 基礎部 30×200cm	242	個	9,960	10,400			
	スロープステッパー (1.5割用) 基礎端部 30×100cm	121	個	4,970	5,200			
	スロープステッパー (2.0割用) 基本部 40×200cm	301	個	12,200	12,900			
	スロープステッパー (2.0割用) 基本端部 40×100cm	150	個	6,140	6,460			
	スロープステッパー (2.0割用) 基礎部 40×200cm	297	個	12,200	12,900			
	スロープステッパー (2.0割用) 基礎端部 40×100cm	148	個	6,140	6,460			
	スロープステッパー (2.5割用) 基本部 50×200cm	400	個	14,600	15,400			
	スロープステッパー (2.5割用) 基本端部 50×100cm	200	個	7,360	7,770			
	スロープステッパー (2.5割用) 基礎部 50×200cm	395	個	14,600	15,400			
	スロープステッパー (2.5割用) 基礎端部 50×100cm	197	個	7,360	7,770			

多自然型護岸ブロック

(最寄道路渡し1個当り)

単価コード	名 称 規格1 規格2	参 考 重 量 (kg)	単 位	単 価				摘 要
				4/1~	10/1~			
	石影 700型 多孔質タイプ A型 1920×1920×550	2,277	個	74,500	78,200			
	石影 700型 多孔質タイプ B型 1045×1920×550	1,137	個	37,800	39,600			

自然環境型魚道ブロック

(最寄道路渡し1個当り)

単価コード	名 称 規格1 規格2	参 考 重 量 (kg)	単 位	単 価				摘 要
				4/1~	10/1~			
	瑞流 擬石 A-L型 2000×1000×1350	3,170	個	85,100	89,300			
	瑞流 擬石 A-R型 2000×1000×1350	3,170	個	85,100	89,300			
	瑞流 擬石 B型 2000×1000×1050	2,720	個	77,500	81,400			
	瑞流 擬石 連結金具		個	1,800	1,900			

環境保全型ブロック

(最寄道路渡し1個当り)

単価コード	名 称 規格1 規格2	参 考 重 量 (kg)	単 位	単 価				摘 要
				4/1~	10/1~			
	環境保全型ブロック 剛 A型	491	個	12,500	13,100			
	環境保全型ブロック 剛 B型	245	個	6,200	6,500			
	環境保全型ブロック 剛 C型	260	個	6,400	6,700			
	環境保全型ブロック カゴボックス 多段積みタイプ2000×500×1000	560	個	20,800	22,100			
	環境保全型ブロック カゴボックス 多段積みタイプ1000×500×1000	310	個	11,600	12,300			
	環境保全ブロック (ふる里) 35型 A 浅目地	725	個	16,100	16,700			
	環境保全ブロック (ふる里) 35型 BL 浅目地	425	個	10,800	11,100			
	環境保全ブロック (ふる里) 35型 BR 浅目地	305	個	8,180	8,440			
	環境保全ブロック (ふる里) 35型 A 深目地	920	個	21,400	22,100			
	環境保全ブロック (ふる里) 35型 BL 深目地	545	個	13,500	13,900			
	環境保全ブロック (ふる里) 35型 BR 深目地	390	個	9,670	9,980			
	環境保全型ブロック マザーズブロック 植栽ブロック 2000×600×1050	525	個	13,900				
	環境保全型ブロック マザーズブロック 根入れブロック2000×600×1050	508	個	12,800				
	環境保全型ブロック マザーズブロック 給水ブロック 1858×300×366	190	個	5,000				
	環境保全型ブロック ラフロック A型 950×950×265	354	個	12,100	12,700			
	環境保全型ブロック ラフロック B型 950×450×265	168	個	7,200	7,560			
	環境保全型ブロック ラフロック 連結金具		個	780	820			
	環境保全型ブロック シンプルベース A型 1950×950×250	705	個	21,000	22,000			
	環境保全型ブロック シンプルベース B型 950×950×250	353	個	10,500	11,000			
	環境保全型ブロック シンプルベース 連結金具		個	780	820			

(最寄道路渡し1個当り)

単価コード	名 称 規格1 規格2	参 考 重 量 (kg)	単 位	単 価				摘 要
				4/1~	10/1~			
	サンエス I型 (A型) 擬石模様 99.8×50×35cm	186	個	5,200	5,450			
	サンエス I型 (B型) 擬石模様 49.9×50×35cm	95	個	3,100	3,250			
	サンエス I型 (C型) 擬石模様 99.8×50×35cm	202	個	5,200	5,450			
	環境保全型ブロック 美山-S A形 500×998×350	190	個	5,650	5,900			
	環境保全型ブロック 美山-S B形 500×499×350	98	個	3,400	3,550			
	環境保全型ブロック 美山-S C形 500×998×350	206	個	5,650	5,900			
	環境保全型ブロック 美山張 360型 A形 998×998×150	357	個	10,500	11,000			
	環境保全型ブロック 美山張 360型 B形 998×499×150	174	個	6,200	6,500			
	環境保全型ブロック 美山張 360型 C形 499×998×150	175	個	6,200	6,500			

特殊ブロック

(最寄道路渡し)

単価コード	名 称 規格 1 規格 2	参 考 重 量 (kg)	単 位	単 価				摘 要
				4/1~	10/1~			
	コンクリート法枠ブロック 共和II型 A型	50.8	個	1,070				
	コンクリート法枠ブロック 共和II型 B型	46.3	個	1,070				
	コンクリート法枠ブロック 菱和式円弧 (厚18cm)	70	個	2,040				
	コンクリート法枠ブロック 菱和式円弧 (厚12cm)	45	個	1,440				
	天然間知ブロック (割ハダ) 控35cm (36kg/個以上) ; 県南型、石割面・鉄平面	36kg/個以上 (1m2@10個)	m 2	7,300				
	特殊ブロック ブロックマット ソルコマット・ゴビマット	140	m 2					
	マイ独楽 (筏マット共) 径φ330×高330mm	19	個	1,470	1,550			
	マイ独楽 (筏マット共) 径φ500×高500mm	64	個	4,000	4,200			

環境安全用護床ブロック

(最寄道路渡し)

単価コード	名 称 規格1 規格2	参 考 重 量 (kg)	単 位	単 価				摘 要
				4/1~	10/1~	1/1~		
	テクノロック B-200 ; 連結金具含む	144	個	6,100				
	テクノロック C-500 ; 連結金具含む	1,500	個	32,000				
	テクノロック C-800-2.0 ; 連結金具含む	2,010	個	43,300		45,900		
	テクノロック C-800-3.0 ; 連結金具含む	3,030	個	65,300		69,200		
	多自然型ストーンネット 標準型 200型 自然石固着金網		m ²	19,200				
	多自然型ストーンネット 標準型 300型 自然石固着金網		m ²	19,800				
	多自然型ストーンネット セービング型 200型 自然石固着金網		m ²	13,600				
	多自然型ストーンネット セービング型 300型 自然石固着金網		m ²	15,300				
	多自然型ストーンマット 護岸・護床型 560型 自然石固着金網 上蓋(ストーンネット標準型)含む		m ²	29,200				
	多自然型ストーンマット 根固型 320型 自然石固着金網 上蓋(ストーンネットセービング型)含む		m ²	23,800				
	多自然型ストーンマット 根固型 480型 自然石固着金網 上蓋(ストーンネットセービング型)含む		m ²	24,100				
	アンカー式空石積 ラップストーン 自然石型 500型		m ²	22,000				
	アンカー式空石積 ラップストーン 擬石型 500型		m ²	18,400				
	アンカー式空石積 ラップストーン 自然石型 800型		m ²	22,300				
	アンカー式空石積 ラップストーン 擬石型 800型		m ²	18,800				

(9) その他
境界杭

(最寄道路渡し)

単価コード	名 称 規格1 規格2	参 考 重 量 (kg)	単 位	単 価				摘 要
				4/1~	10/1~			
	境界杭 12×12×100cm	35	本					

境界プレート

(最寄道路渡し)

単価コード	名 称 規格1 規格2	参 考 重 量 (kg)	単 位	単 価				摘 要
				4/1~	10/1~			
	境界プレート (ステンレス製) 50×100×2mm 山形県刻印 (黒) 矢印 (赤)	—	枚	2,080	2,240			

7 鋼材
(1) 棒鋼

(最寄道路渡し)

単価コード	名称 規格1 規格2	単位	単 価							摘 要	
			4/1~	7/1~	8/1~	9/1~	10/1~	1/1~	2/1~		
	鉄筋用小型丸鋼 SR235 径6	t	160,000					184,000			
	鉄筋用小型丸鋼 SR235 径9	t	134,000					158,000			
	鉄筋用小型丸鋼 SR235 径13	t	125,000					149,000			
	鉄筋用小型丸鋼 SR235 径16	t	123,000					147,000			
	鉄筋用小型丸鋼 SR235 径19	t	123,000					147,000			
	鉄筋用小型丸鋼 SR235 径22	t	123,000					147,000			
	鉄筋用小型丸鋼 SR235 径25	t	123,000					147,000			
	異形棒鋼 SD345 D10	t									
	異形棒鋼 SD345 D13	t									
	異形棒鋼 SD345 D16	t									
	異形棒鋼 SD345 D19	t									
	異形棒鋼 SD345 D22	t									
	異形棒鋼 SD345 D25	t									
	異形棒鋼 SD345 D29	t									
	異形棒鋼 SD345 D32	t									

: 臨時改定対象資材

(2) 鋼矢板・鋼管杭

(注) 本表に記載のないエキストラで、必要なものは物価資料によるものとする。

(最寄道路渡し)

単価コード	名 称 規格1 規格2	単 位	単 価				摘 要
			4/1~	7/1~	10/1~	1/1~	
	鋼矢板 SY295 U形 (II~IV・IIW~IVW) L=6~20m (500mmピッチ)	t					JISA5528
	鋼矢板 SY295 U形 (VL・VIL) L=6~20m (500mmピッチ)	t					JISA5528
	鋼矢板 SY295 ハット型 (10H,25H,45H) L=6~20m (500mmピッチ)	t					JISA5528
	鋼矢板 SY295 ハット型 (50H) L=6~20m (500mmピッチ)	t					JISA5528
	鋼矢板 規格エキストラ SY390	t					
	鋼矢板 長さエキストラ 2m以上6m未満	t					
	鋼矢板 長さエキストラ 20m超25m迄	t					
	鋼矢板 長さエキストラ 25m超30m迄	t					
	鋼矢板 長さエキストラ 500mmピッチ以外の切揃え料 (100mm単位)	t					
	軽量鋼矢板 SS400 標準型 L=2~12m (500mmピッチ)	t					
	軽量鋼矢板 長さエキストラ 2m未満	t					
	鋼管杭 SKK400 外形 400.0mm以上600.0mm未満 肉厚9~12mm、長さ6~12m	t					地域エキストラ含む
	鋼管杭 SKK400 外形 600.0mm以上1200.0mm未満 肉厚9~12mm、長さ6~12m	t					地域エキストラ含む
	鋼管杭工場継手 (不等厚溶接) φ800mm	箇所					切削、加工含
	鋼管杭工場継手 (不等厚溶接) φ600mm	箇所					切削、加工含

(3) H形鋼橋梁

(工場積込渡し)

単価コード	名 称 規格 1 規格 2	単 位	単 価				摘 要
			4/1~				
	H形鋼橋梁 (10~100t未満) 非合成桁 SM490YA 荷重分配横桁付	t					
	H形鋼橋梁 (10~100t未満) 非合成桁 (H形鋼) SM490YA	t					
	H形鋼橋梁 (10~100t未満) 合成桁 SM490YA 荷重分配横桁付	t					
	H形鋼橋梁 (10~100t未満) 合成桁 (H形鋼) SM490YA	t					
	H形鋼橋梁 エキストラ 複合ラーメン橋加算 (本体25t以上)	t					
	H形鋼橋梁 エキストラ 複合ラーメン橋加算 (本体25t未満)	t					
	H形鋼橋梁 エキストラ 斜橋	t					
	H形鋼橋梁 エキストラ 本体質量10t未満 5t以上	t					
	H形鋼橋梁 (C-5 塗装系加算額)	m ²					

(4) 籠類

(最寄道路渡し)

単価コード	名 称 規格1 規格2	単 位	単 価				摘 要
			4/1~	10/1~	1/1~		
	じゃかご GS-3 4.0×13×径45	m					
	じゃかご GS-3 4.0×13×径60	m					
	ふとんかご (パネルタイプ) GS-3 3.2×10×高40×幅120	m	3,610	4,010			
	ふとんかご (パネルタイプ) GS-3 3.2×10×高48×幅120	m	3,770	4,200			
	ふとんかご (パネルタイプ) GS-3 3.2×10×高64×幅120	m	4,060	4,520			
	ふとんかご (パネルタイプ) GS-3 3.2×13×高40×幅120	m	3,050	3,390			
	ふとんかご (パネルタイプ) GS-3 3.2×13×高50×幅120	m	3,360	3,540	3,820		
	ふとんかご (パネルタイプ) GS-3 3.2×13×高60×幅120	m	3,340	3,710			
	ふとんかご (パネルタイプ) GS-3 3.2×15×高40×幅120	m	2,950	3,250			
	ふとんかご (パネルタイプ) GS-3 3.2×15×高50×幅120	m					
	ふとんかご (パネルタイプ) GS-3 3.2×15×高60×幅120	m	3,230	3,570			
	ふとんかご (パネルタイプ) GS-3 4.0×10×高40×幅120	m					
	ふとんかご (パネルタイプ) GS-3 4.0×10×高48×幅120	m					
	ふとんかご (パネルタイプ) GS-3 4.0×10×高64×幅120	m	4,950	5,670			
	ふとんかご (パネルタイプ) GS-3 4.0×13×高40×幅120	m					
	ふとんかご (パネルタイプ) GS-3 4.0×13×高50×幅120	m					
	ふとんかご (パネルタイプ) GS-3 4.0×13×高60×幅120	m					
	ふとんかご (パネルタイプ) GS-3 4.0×15×高40×幅120	m					
	ふとんかご (パネルタイプ) GS-3 4.0×15×高50×幅120	m					
	ふとんかご (パネルタイプ) GS-3 4.0×15×高60×幅120	m					
	かごマット (スロープ型) 高30cm めっき鉄線	m ²					
	かごマット (スロープ型) 高50cm めっき鉄線	m ²					
	吸出防止材 河川護岸用	m ²					t = 10mm以上 引張強度 1.0tf/m以上

(5) グレーチング
鋼製溝蓋 (圧接型路側用)

(最寄道路渡し)

単価コード	名 称 規格1 規格2	参 考 重 量 (kg)	単 位	単 価				摘 要
				4/1~	10/1~			
	鋼製グレーチング (圧接型 溝蓋) T 25 溝巾200用 (横・側)	26.5	組					受枠共 L=995
	鋼製グレーチング (圧接型 溝蓋) T 25 溝巾300用 (側)	38.5	組					受枠共 L=995
	鋼製グレーチング (圧接型 溝蓋) T 25 溝巾350用 (側)	44.7	組					受枠共 L=995
	鋼製グレーチング (圧接型 溝蓋) T 25 溝巾400用 (横・側)	54.9	組					受枠共 L=995
	鋼製グレーチング (圧接型 溝蓋) T 25 溝巾500用 (側)	71.6	組					受枠共 L=995
	鋼製グレーチング (圧接型 溝蓋) T 14 溝巾300用 (横・側)	31.4	組					受枠共 L=995
	鋼製グレーチング (圧接型 溝蓋) T 14 溝巾350用 (横・側)	41.6	組					受枠共 L=995
	鋼製グレーチング (圧接型 溝蓋) T 14 溝巾400用 (横・側)	44.8	組					受枠共 L=995
	鋼製グレーチング (圧接型 溝蓋) T 14 溝巾500用 (側)	59.9	組					受枠共 L=995

鋼製樹蓋 (圧接型)

(現場着)

単価コード	名 称 規格1 規格2	参 考 重 量 (kg)	単 位	単 価				摘 要
				4/1~	10/1~			
	鋼製グレーチング圧接樹蓋 (180° 開閉) T 25 300×400用	19.0	組		廃止 10/1~			受枠共
	鋼製グレーチング圧接樹蓋 (180° 開閉) T 25 400×400用	23.9	組		廃止 10/1~			受枠共
	鋼製グレーチング圧接樹蓋 (180° 開閉) T 25 400×500用	31.8	組		廃止 10/1~			受枠共
	鋼製グレーチング圧接樹蓋 (180° 開閉) T 25 500×500用	38.3	組		廃止 10/1~			受枠共
	鋼製グレーチング圧接樹蓋 (180° 開閉) T 25 500×600用	43.0	組	20,400	22,400			受枠共
	鋼製グレーチング圧接樹蓋 (180° 開閉) T 14・6 300×400用	15.2	組		廃止 10/1~			受枠共
	鋼製グレーチング圧接樹蓋 (180° 開閉) T 14・6 400×400用	18.4	組		廃止 10/1~			受枠共
	鋼製グレーチング圧接樹蓋 (180° 開閉) T 14・6 400×500用	25.2	組		廃止 10/1~			受枠共
	鋼製グレーチング圧接樹蓋 (180° 開閉) T 14・6 500×500用	30.5	組		廃止 10/1~			受枠共
	鋼製グレーチング圧接樹蓋 (180° 開閉) T 14・6 500×600用	37.2	組	16,100	17,800			受枠共

嵩上式鋼製溝蓋（圧接型路側用）

（最寄道路渡し）

単価コード	名称 規格1 規格2	参考重量 (kg)	単位	単 価				摘 要
				4/1~	10/1~			
	嵩上式鋼製溝蓋 T-25t 250用 L=50cm 485×360~×90mm	13.2	枚	6,740	7,560			
	嵩上式鋼製溝蓋 T-25t 300用 L=50cm 501×410~×95mm	18.5	枚	8,500	9,510			
	嵩上式鋼製溝蓋 T-25t 400用 L=50cm 501×510~×110mm	26.0	枚	12,000	13,400			
	嵩上式鋼製溝蓋 T-25t 500用 L=50cm 501×620~×125mm	36.0	枚	20,400	22,900			
	嵩上式鋼製溝蓋 T-25t 250用 L=100cm 995×360~×90mm	26.7	枚	12,000	13,400			
	嵩上式鋼製溝蓋 T-25t 300用 L=100cm 995×410~×95mm	36.1	枚	14,700	16,500			
	嵩上式鋼製溝蓋 T-25t 400用 L=100cm 995×510~×110mm	50.8	枚	19,900	22,300			
	嵩上式鋼製溝蓋 T-25t 500用 L=100cm 995×620~×125mm	70.1	枚	33,900	38,000			
	嵩上式鋼製溝蓋 T-14t 250用 L=50cm 485×360~×90mm	12.8	枚	6,550	7,300			
	嵩上式鋼製溝蓋 T-14t 300用 L=50cm 485×410~×95mm	15.3	枚	7,620	8,560			
	嵩上式鋼製溝蓋 T-14t 400用 L=50cm 501×510~×110mm	22.6	枚	10,800	12,100			
	嵩上式鋼製溝蓋 T-14t 500用 L=50cm 501×620~×125mm	30.6	枚	13,700	15,300			
	嵩上式鋼製溝蓋 T-14t 250用 L=100cm 995×360~×90mm	25.8	枚	11,200	12,600			
	嵩上式鋼製溝蓋 T-14t 300用 L=100cm 995×410~×95mm	30.8	枚	13,400	15,100			
	嵩上式鋼製溝蓋 T-14t 400用 L=100cm 995×510~×110mm	44.1	枚	18,200	20,400			
	嵩上式鋼製溝蓋 T-14t 500用 L=100cm 995×620~×125mm	59.6	枚	22,700	25,400			

鋼製溝蓋（自由勾配側溝用）

（最寄道路渡し）

単価コード	名称 規格1 規格2	参考 重量 (kg)	単 位	単 価				摘 要
				4/1~	10/1~			
	嵩上式鋼製溝蓋 自由勾配側溝用 車道用 300用 L=50cm 390×490mm T-14	14	枚	7,810	8,750			
	嵩上式鋼製溝蓋 自由勾配側溝用 車道用 400用 L=50cm 490×490mm T-14	21	枚	11,400	12,700			
	嵩上式鋼製溝蓋 自由勾配側溝用 車道用 500用 L=50cm 590×490mm T-14	28	枚	14,200	16,000			
	嵩上式鋼製溝蓋 自由勾配側溝用 車道用 600用 L=50cm 690×490mm T-14	38	枚	19,200	21,500			
	嵩上式鋼製溝蓋 自由勾配側溝用 歩道用 300用 L=50cm 390×490mm T-2	11	枚	6,550	7,300			
	嵩上式鋼製溝蓋 自由勾配側溝用 歩道用 400用 L=50cm 490×490mm T-2	14	枚	8,060	9,000			
	嵩上式鋼製溝蓋 自由勾配側溝用 歩道用 500用 L=50cm 590×490mm T-2	18	枚	10,200	11,400			
	嵩上式鋼製溝蓋 自由勾配側溝用 歩道用 600用 L=50cm 690×490mm T-2	24	枚	12,300	13,800			
	嵩上式鋼製溝蓋 自由勾配側溝用 車道用 300用 L=100cm 390×995mm T-14	29	枚	13,000	14,600			
	嵩上式鋼製溝蓋 自由勾配側溝用 車道用 400用 L=100cm 490×995mm T-14	41	枚	17,700	19,800			
	嵩上式鋼製溝蓋 自由勾配側溝用 車道用 500用 L=100cm 590×995mm T-14	56	枚	23,200	26,000			
	嵩上式鋼製溝蓋 自由勾配側溝用 車道用 600用 L=100cm 690×995mm T-14	75	枚	30,100	33,700			
	嵩上式鋼製溝蓋 自由勾配側溝用 歩道用 300用 L=100cm 390×995mm T-2	24	枚	10,800	12,200			
	嵩上式鋼製溝蓋 自由勾配側溝用 歩道用 400用 L=100cm 490×995mm T-2	30	枚	13,600	15,300			
	嵩上式鋼製溝蓋 自由勾配側溝用 歩道用 500用 L=100cm 590×995mm T-2	38	枚	17,400	19,500			
	嵩上式鋼製溝蓋 自由勾配側溝用 歩道用 600用 L=100cm 690×995mm T-2	49	枚	20,000	22,400			

(最寄道路渡し)

単価コード	名 称 規格 1 規格 2	参 考 重 量 (kg)	単 位	単 価				摘 要
				4/1~	10/1~			
	流雪溝式鋼製溝蓋 自由勾配側溝用 車道用 300用 L=50cm 398×490mm	25	枚	16,600	18,600			
	流雪溝式鋼製溝蓋 自由勾配側溝用 車道用 400用 L=50cm 498×490mm	34	枚	20,600	23,100			
	流雪溝式鋼製溝蓋 自由勾配側溝用 車道用 500用 L=50cm 598×490mm	42	枚	24,600	27,600			
	流雪溝式鋼製溝蓋 自由勾配側溝用 車道用 600用 L=50cm 698×490mm	54	枚	31,000	34,800			
	流雪溝式鋼製溝蓋 自由勾配側溝用 歩道用 300用 L=50cm 398×490mm	21	枚	13,000	14,600			
	流雪溝式鋼製溝蓋 自由勾配側溝用 歩道用 400用 L=50cm 498×490mm	27	枚	16,100	18,000			
	流雪溝式鋼製溝蓋 自由勾配側溝用 歩道用 500用 L=50cm 598×490mm	32	枚	19,500	21,800			
	流雪溝式鋼製溝蓋 自由勾配側溝用 歩道用 600用 L=50cm 698×490mm	40	枚	24,200	27,100			
	流雪溝式鋼製溝蓋 自由勾配側溝用 車道用 300用 L=100cm 398×995mm	47	枚	27,600	30,900			
	流雪溝式鋼製溝蓋 自由勾配側溝用 車道用 400用 L=100cm 498×995mm	63	枚	34,200	38,400			
	流雪溝式鋼製溝蓋 自由勾配側溝用 車道用 500用 L=100cm 598×995mm	79	枚	41,000	45,900			
	流雪溝式鋼製溝蓋 自由勾配側溝用 車道用 600用 L=100cm 698×995mm	102	枚	51,700	57,900			
	流雪溝式鋼製溝蓋 自由勾配側溝用 歩道用 300用 L=100cm 398×995mm	41	枚	24,000	27,000			
	流雪溝式鋼製溝蓋 自由勾配側溝用 歩道用 400用 L=100cm 498×995mm	51	枚	29,100	32,700			
	流雪溝式鋼製溝蓋 自由勾配側溝用 歩道用 500用 L=100cm 598×995mm	61	枚	35,700	39,900			
	流雪溝式鋼製溝蓋 自由勾配側溝用 歩道用 600用 L=100cm 698×995mm	76	枚	39,700	44,500			

正方形樹蓋（落とし込み式）

（最寄道路渡し）

単価コード	名 称 規格1 規格2	参 考 重 量 (kg)	単 位	単 価				摘 要
				4/1～	10/1～			
	正方形樹蓋（落とし込式 受枠共） T-25t 600×600用 713×713mm	60.7	枚	29,700	32,600			
	正方形樹蓋（落とし込式 受枠共） T-25t 700×700用 819×820mm	86.3	枚	38,000	41,800			
	正方形樹蓋（落とし込式 受枠共） T-25t 800×800用 890×900mm	100.5	枚	58,800	64,700			
	正方形樹蓋（落とし込式 受枠共） T-25t 900×900用 995×1000mm	148.1	枚	67,400	74,100			
	正方形樹蓋（落とし込式 受枠共） T-25t 1000×1000用 537（572）×1115mm	202.5	2枚	90,900	100,000			
	正方形樹蓋（落とし込式 受枠共） T-25t 1100×1100用 607×1220mm	237.2	2枚	108,000	119,000			
	正方形樹蓋（落とし込式 受枠共） T-25t 1200×1200用 642×1300mm	291.8	2枚	139,000	147,000			
	正方形樹蓋（落とし込式 受枠共） T-14・6t 600×600用 713×713mm	53.6	枚	25,000	27,400			
	正方形樹蓋（落とし込式 受枠共） T-14・6t 700×700用 819×820mm	72.8	枚	33,300	36,700			
	正方形樹蓋（落とし込式 受枠共） T-14・6t 800×800用 890×900mm	88.7	枚	40,800	44,900			
	正方形樹蓋（落とし込式 受枠共） T-14・6t 900×900用 995×1000mm	107.4	枚	48,900	53,800			
	正方形樹蓋（落とし込式 受枠共） T-14・6t 1000×1000用 537（572）×1115mm	149.4	2枚	65,500	72,100			
	正方形樹蓋（落とし込式 受枠共） T-14・6t 1100×1100用 607×1220mm	174.3	2枚	91,200	100,000			
	正方形樹蓋（落とし込式 受枠共） T-14・6t 1200×1200用 642×1300mm	238.6	2枚	107,000	117,000			

正方形樹蓋（落とし込み式） 細目（受枠共）

（最寄道路渡し）

単価コード	名 称 規格1 規格2	参 考 重 量 (kg)	単 位	単 価				摘 要
				4/1～	10/1～			
	鋼製グレーチング 樹蓋 500×500用 T25 落下細目鎖付	65.1	枚					600×600
	鋼製グレーチング 樹蓋 700×700用 T25 落下細目鎖付	106.5	枚	59,000	64,900			800×800
	鋼製グレーチング 樹蓋 800×800用 T25 落下細目鎖付	141.4	枚	75,500	83,000			900×900
	鋼製グレーチング 樹蓋 900×900用 T25 落下細目鎖付	209.7	枚	108,000	118,000			500×1000 2分割
	鋼製グレーチング 樹蓋 1000×1000用 T25 落下細目鎖付	261.5	枚	137,000	151,000			366×1100 3分割
	鋼製グレーチング 樹蓋 1100×1100用 T25 落下細目鎖付	328.5	枚	186,000	205,000			400×1200 3分割
	鋼製グレーチング 樹蓋 1200×1200用 T25 落下細目鎖付	382.6	枚	217,000	239,000			433×1300 3分割
	鋼製グレーチング 樹蓋 500×500用 T14・6 落下細目鎖付	41.4	枚					600×600
	鋼製グレーチング 樹蓋 700×700用 T14・6 落下細目鎖付	78.0	枚	37,600	41,300			800×800
	鋼製グレーチング 樹蓋 800×800用 T14・6 落下細目鎖付	130.7	枚	71,400	78,500			900×900
	鋼製グレーチング 樹蓋 900×900用 T14・6 落下細目鎖付	159.4	枚	84,200	92,600			500×1000 2分割
	鋼製グレーチング 樹蓋 1000×1000用 T14・6 落下細目鎖付	206.9	枚	107,000	118,000			550×1100 2分割
	鋼製グレーチング 樹蓋 1100×1100用 T14・6 落下細目鎖付	244.2	枚	127,000	140,000			600×1200 2分割
	鋼製グレーチング 樹蓋 1200×1200用 T14・6 落下細目鎖付	290.1	枚	163,000	179,000			650×1300 2分割

(6) 防護柵

標準型ガードパイプ

注1) 防護柵の設計にあたっては、防護柵設置基準（平成16年3月31日付け国道地環第93号道路局長通達）を適用すること。

注2) m価格は、袖パイプ及び付属品（ボルト、ナット等）一式を含む延長m当たり価格。

注3) m価格は、防護柵一連の長さが20m以上の場合に適用する。

(最寄道路渡し)

単価コード	名 称 規格1 規格2	単 位	単 価				摘 要
			4/1～	10/1～			
	ガードパイプ G p - A p - 2 E 塗装	m					歩道用 土中用
	ガードパイプ G p - A p - 2 E メッキ	m					歩道用 土中用
	ガードパイプ G p - B p - 2 E 塗装	m					歩道用 土中用
	ガードパイプ G p - B p - 2 E メッキ	m					歩道用 土中用
	ガードパイプ G p - C p - 2 E 塗装	m					歩道用 土中用
	ガードパイプ G p - A p - 2 B 塗装	m					歩道用 コンクリート用
	ガードパイプ G p - A p - 2 B メッキ	m					歩道用 コンクリート用
	ガードパイプ G p - B p - 2 B 塗装	m					歩道用 コンクリート用
	ガードパイプ G p - B p - 2 B メッキ	m					歩道用 コンクリート用
	ガードパイプ G p - C p - 2 B 塗装	m					歩道用 コンクリート用

景観型ガードパイプ

注) 掲載品は「土木工事標準設計図集」対応品

(最寄道路渡し)

単価コード	名 称 規格1 規格2	単 位	単 価				摘 要
			4/1~	10/1~			
	景観型ガードパイプ (C種) 土中用 標準型 G p - C - 3 E 3	m	10,400	13,400			
	景観型ガードパイプ (C種) 土中用 耐雪型2 G p - C 2 - 2 . 5 E 3	m	12,200	15,600			
	景観型ガードパイプ (C種) 土中用 耐雪型3 G p - C 3 - 2 E 3	m	14,100	17,700			
	景観型ガードパイプ (C種) 構造物用 標準型 G p - C - 2 B 3	m	11,500	12,500			
	景観型ガードパイプ (C種) 構造物用 耐雪型2 G p - C 2 - 2 B 3	m	12,400	13,400			
	景観型ガードパイプ (C種) 構造物用 耐雪型3 G p - C 3 - 2 B 3	m	12,400	13,400			
	景観型ガードパイプ (B種) 土中用 標準型 G p - B - 3 E 3	m	11,400	15,600			
	景観型ガードパイプ (B種) 土中用 耐雪型2 G p - B 2 - 2 . 5 E 3	m	13,300	17,200			
	景観型ガードパイプ (B種) 土中用 耐雪型3 G p - B 3 - 2 E 3	m	15,400	19,600			
	景観型ガードパイプ (B種) 構造物用 標準型 G p - B - 2 B 3	m	13,500	14,900			
	景観型ガードパイプ (B種) 構造物用 耐雪型2 G p - B 2 - 2 B 3	m	13,500	14,900			
	景観型ガードパイプ (B種) 構造物用 耐雪型3 G p - B 3 - 2 B 3	m	13,500	14,900			
	景観型ガードパイプ (B種) 土中用 標準型 G p - B - 3 E 4	m	13,500	17,800			
	景観型ガードパイプ (B種) 土中用 耐雪型2 G p - B 2 - 2 . 5 E 4	m	15,400	19,300			
	景観型ガードパイプ (B種) 土中用 耐雪型3 G p - B 3 - 2 E 4	m	18,500	21,800			
	景観型ガードパイプ (B種) 構造物用 標準型 G p - B - 2 B 4	m	16,300	17,500			
	景観型ガードパイプ (B種) 構造物用 耐雪型2 G p - B 2 - 2 B 4	m	16,300	17,500			
	景観型ガードパイプ (B種) 構造物用 耐雪型3 G p - B 3 - 2 B 4	m	16,300	17,500			

ガードパイプ部材

注) ガードパイプ部材価格は、延長が20m未満の場合に適用する。

(最寄道路渡し)

単価コード	名 称 規格1 規格2 (種別・厚×外径×長)	単 位	単 価				摘 要
			4/1~	10/1~			
	ガードパイプ部材 ビームパイプ C o用・土中用 A p 3. 8×60. 5×4000 塗装	本					
	ガードパイプ部材 ビームパイプ C o用・土中用 A p 3. 8×60. 5×4000 メッキ	本					
	ガードパイプ部材 ビームパイプ C o用・土中用 B p 3. 2×48. 6×4000 塗装	本					
	ガードパイプ部材 ビームパイプ C o用・土中用 B p 3. 2×48. 6×4000 メッキ	本					
	ガードパイプ部材 ビームパイプ C o用・土中用 C p 2. 4×48. 6×4000 塗装	本					
	ガードパイプ部材 袖パイプ C o用・土中用 A p 5. 0×51×259. 3 塗装	本					
	ガードパイプ部材 袖パイプ C o用・土中用 A p 5. 0×51×259. 3 メッキ	本					
	ガードパイプ部材 袖パイプ C o用・土中用 B p 4. 3×40×223. 3 塗装	本					
	ガードパイプ部材 袖パイプ C o用・土中用 B p 4. 3×40×223. 3 メッキ	本					
	ガードパイプ部材 袖パイプ C o用・土中用 C p 3. 0×42×223. 3 塗装	本					
	ガードパイプ部材 支柱 土中用 A p 4. 5×139. 8×2475 塗装	本					
	ガードパイプ部材 支柱 土中用 A p 4. 5×139. 8×2475 メッキ	本					
	ガードパイプ部材 支柱 土中用 B p 4. 5×114. 3×2300 塗装	本					
	ガードパイプ部材 支柱 土中用 B p 4. 5×114. 3×2300 メッキ	本					
	ガードパイプ部材 支柱 土中用 C p 4. 5×114. 3×2200 塗装	本					
	ガードパイプ部材 支柱 コンクリート用 A p 4. 5×139. 8×1225 塗装	本					
	ガードパイプ部材 支柱 コンクリート用 A p 4. 5×139. 8×1225 メッキ	本					
	ガードパイプ部材 支柱 コンクリート用 B p 4. 5×114. 3×1200 塗装	本					
	ガードパイプ部材 支柱 コンクリート用 B p 4. 5×114. 3×1200 メッキ	本					
	ガードパイプ部材 支柱 コンクリート用 C p 4. 5×114. 3×1200 塗装	本					

転落防止用及び歩行者横断防止用柵（塗装品）

（注）記載の単価は標準タイプである。耐雪型は個別対応とする。

（注）許容積雪深は参考であり、現場条件により確認すること。

（最寄道路渡し）

単価コード	名 称 規格1 規格2	許容積雪深 (参考値) (m)	単 位	単 価				摘 要
				4/1～	1/1～			
	歩道用横断防止柵（パネル型）C式 P種 高さ0.8m 支柱間隔3m（白色） 支柱厚3.2×径60.5×長1200mm	1.10	m	5,610	6,430			プレキャストCo ブロック基礎
	歩道用横断防止柵（パネル型）C式 P種 高さ0.8m 支柱間隔2m（白色） 支柱厚3.2×径60.5×長1200mm	1.80	m	7,300				プレキャストCo ブロック基礎
	転落及び横断防止柵（パネル型）C式 P種 高さ1.1m 支柱間隔3m（白色） 支柱厚3.2×径60.5×長1550mm	1.50	m	8,510	9,420			プレキャストCo ブロック基礎
	転落及び横断防止柵（パネル型）C式 P種 高さ1.1m 支柱間隔2m（白色） 支柱厚3.2×径60.5×長1550mm	2.20	m	11,300				プレキャストCo ブロック基礎
	転落及び横断防止柵（パネル型）W式 P種 高さ1.1m 支柱間隔3m（白色） 支柱厚3.2×径60.5×長1300mm	1.50	m	8,360	9,290			コンクリート建込 (連続基礎)
	転落及び横断防止柵（パネル型）W式 P種 高さ1.1m 支柱間隔2m（白色） 支柱厚3.2×径60.5×長1300mm	2.20	m	11,200				コンクリート建込 (連続基礎)
	転落及び横断防止柵（パネル型）E式 P種 高さ1.1m 支柱間隔3m（白色） 支柱厚3.2×径60.5×長2300mm		m	9,250	10,000			土中建込
	転落及び横断防止柵（パネル型）E式 P種 高さ1.1m 支柱間隔2m（白色） 支柱厚3.2×径60.5×長2300mm		m	11,900				土中建込
	歩道用横断防止柵（縦格子型）C式 P種 高さ0.8m 支柱間隔3m（茶系色） 支柱厚3.2×径60.5×長1200mm		m	7,030				
	歩道用横断防止柵（縦格子型）C式 P種 高さ0.8m 支柱間隔2m（茶系色） 支柱厚3.2×径60.5×長1200mm		m	9,660				
	転落及び横断防止柵（縦格子型）C式 P種 高さ1.1m 支柱間隔3m（茶系色） 支柱厚3.2×径60.5×長1550mm		m	8,970				
	転落及び横断防止柵（縦格子型）C式 P種 高さ1.1m 支柱間隔2m（茶系色） 支柱厚3.2×径60.5×長1550mm		m	12,400				
	転落及び横断防止柵（縦格子型）W式 P種 高さ1.1m 支柱間隔3m（茶系色） 支柱厚3.2×径60.5×長1300mm		m	8,830				
	転落及び横断防止柵（縦格子型）W式 P種 高さ1.1m 支柱間隔2m（茶系色） 支柱厚3.2×径60.5×長1300mm		m	12,100				
	転落及び横断防止柵（縦格子型）E式 P種 高さ1.1m 支柱間隔3m（茶系色） 支柱厚3.2×径60.5×長2300mm		m	9,520				
	転落及び横断防止柵（縦格子型）E式 P種 高さ1.1m 支柱間隔2m（茶系色） 支柱厚3.2×径60.5×長2300mm		m	13,200				

プレキャストコンクリートブロック基礎

（最寄道路渡し）

単価コード	名 称 規格1 規格2	参 考 重 量 (kg)	単 位	単 価				摘 要
				4/1～	1/1～			
	転落防止柵用プレキャストブロック基礎 30×30×45cm	72	個	2,630				
	転落防止柵用プレキャストブロック基礎 40×40×55cm	189	個	6,040				

市場単価適用時のプレキャストブロック基礎加算額

（注）市場単価を適用する場合は、設置工のなかに、100kg未満のブロック材料費が計上されており、

40×40×55cm基礎使用の場合は、下記「加算額」に使用個数を乗じた値を積上げること。

（1個当たり）

単価コード	名 称 規格1 規格2	単 位	単 価				摘 要
			4/1～	1/1～			
	加算額（市場単価適用時） 転落防止柵用プレキャストブロック基礎 40×40×55cm使用時	個	3,410				

木製防護柵（県産間伐材利用）

（最寄道路渡し）

単価コード	名称 規格1 規格2	単位	単価				摘要
			4/1~				
	木製防護柵用県産杉丸太間伐材支柱 L1.5m φ150mm 円柱AACレザック ステンブルーフ	本	6,960				
	木製防護柵用県産杉丸太間伐材支柱 L1.8m φ150mm 円柱AACレザック ステンブルーフ	本	8,700				
	木製防護柵用県産杉丸太間伐材横木 L1.5m φ90mm 円柱AACレザック ステンブルーフ	本	1,910				
	木製防護柵用県産杉丸太間伐材横木 L2.0m φ90mm 円柱AACレザック ステンブルーフ	本	2,430				
	木製防護柵用県産杉丸太間伐材横木 L3.0m φ90mm 円柱AACレザック ステンブルーフ	本	3,300				
	木製防護柵用県産杉丸太間伐材根か L0.6m φ90mm 円柱AACレザック	本	870				

木製防護柵標準図

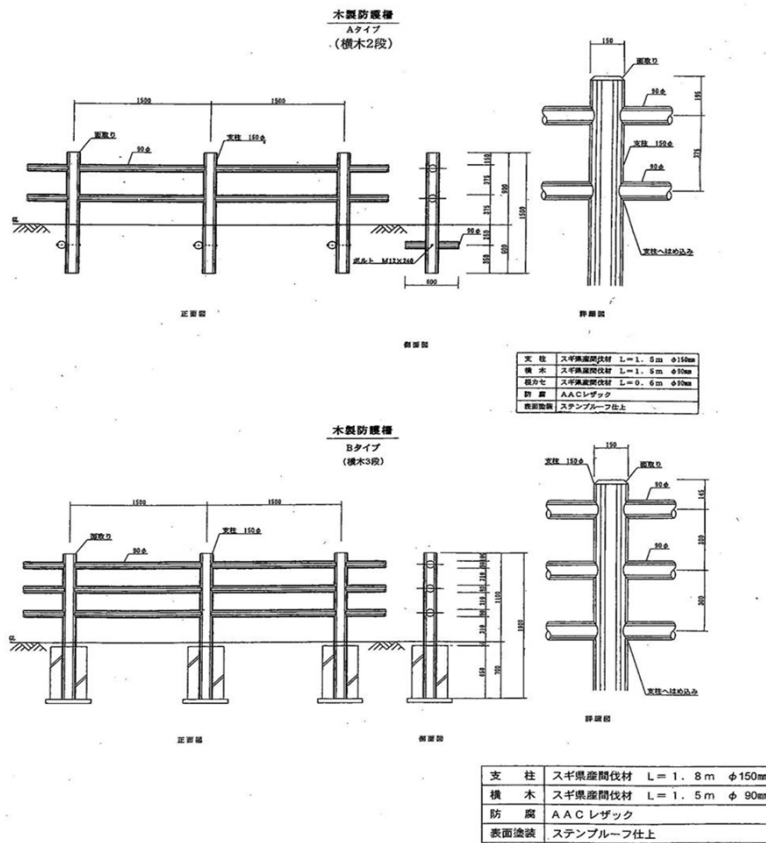

(7) 連結金具
ホロースケヤー用連結金具

(注) フック及びシャックルの形状はカタログを参照のこと。

(最寄道路渡し)

単価コード	名 称 規格 1 規格 2	単 位	単 価				摘 要
			4/1~				
	フック (ホロースケヤー用) 2.0t用 φ16 L=859mm	個	690				
	フック (ホロースケヤー用) 4.0t用 φ19 L=1107mm	個	1,130				
	シャックル (ホロースケヤー用) 2.0t用 φ16 L=1027mm	組	1,170				ボルト含む φ20mm L=160mm
	シャックル (ホロースケヤー用) 4.0t用 φ19 L=1246mm	組	1,720				ボルト含む φ20mm L=180mm

六脚ブロック用連結金具

(最寄道路渡し)

単価コード	名 称 規格 1 規格 2	単 位	単 価				摘 要
			4/1~				
	シャックル (六脚ブロック用) 300~600用 φ16 L=600mm	組	900				ボルト含む φ16mm L=151mm
	シャックル (六脚ブロック用) 700用 φ19 L=610mm	組	1,200				ボルト含む φ19mm L=163mm

ビーハイブブロック用連結金具

(最寄道路渡し)

単価コード	名 称 規格 1 規格 2	単 位	単 価				摘 要
			4/1~				
	シャックル (ビーハイブ用) 0.5~4.0t用 φ16	組	900				
	シャックル (ビーハイブ用) 6.0t用 φ19	組	1,200				
	シャックル (ビーハイブ用) 8.0t用 φ22	組	1,800				

(8) その他鋼材

単価コード	名称 規格1 規格2	単位	単 価									摘 要			
			4/1~	7/1~	8/1~	9/1~	10/1~	11/1~	12/1~	1/1~	2/1~		3/1~		
	定着金具 (φ17mm用) ボックスカルバート縦締用	組													
	足掛金物 ダクタイル合成樹脂被覆 W=150 M2S 現場打用	個													W=150mm
	足掛金物 ダクタイル合成樹脂被覆 W=300 30S 現場打用	個													W=300mm
	電気溶接棒 軟鋼用 4mm E4319	kg													
	電気溶接棒 高張力鋼用 5mm E4916	kg													
	電気溶接棒 溶接ワイヤー ノンガス 3.2mm	kg													
	洋釘 丸釘 38mm	kg													
	洋釘 大小取混ぜ	kg													
	亜鉛めっき鉄線2種 #6 5.0mm	kg													
	亜鉛めっき鉄線2種 #8 4.0mm	kg													
	亜鉛めっき鉄線2種 #10 3.2mm	kg													
	亜鉛めっき鉄線2種 #12 2.6mm	kg													
	六角ボルト (亜鉛メッキ) φ16mm L=35cm	本	340					360							合掌枠用
	六角ボルト (亜鉛メッキ) φ16mm L=32cm	本	330					390							合掌枠用
	六角ボルト (亜鉛メッキ) φ16mm L=60cm	本	390					470							片法枠用
	六角ボルト (亜鉛メッキ) φ16mm L=54cm	本	380					450							片法枠用
	六角ボルト (亜鉛メッキ) φ16mm L=45cm	本	330					390							片法枠用
	六角ボルト (亜鉛メッキ) φ16mm L=40cm	本	320					380							片法枠用
	三角座金 (亜鉛メッキ) 50×50mm×30°	個	180					220							片法枠用
	スクラップ費 特級A 山形単価	t													山形県単価 ヘビー H1
	スクラップ費 特級B 山形単価	t													山形県単価 ヘビー H2

 : 臨時改定対象資材

8 仮設材
(1) 型枠材

(最寄道路渡し)

単価コード	名 称 規格 1 規格 2	単 位	単 価				摘 要
			4/1~	7/1~	10/1~		
	型枠用合板 (JAS 板面品質B-C) 12×900×1800	枚					2種
	塗装合板 (アクリル系樹脂) 12×900×1800	枚					
	発泡スチロール 厚20mm	m ²					JIS A 9511 1種 20×910×1820
	発泡スチロール (押出し発泡板) 厚25mm	m ²					JIS A 9511 1種 25×910×1820
	発泡スチロール (押出し発泡板) 厚30mm	m ²					JIS A 9511 1種 30×910×1820
	型枠 剥離材 木製・鋼製型枠用	L					

(2) 工事用信号機

(最寄道路渡し)

単価コード	名 称 規格 1 規格 2	単 位	単 価				摘 要
			4/1~	7/1~	10/1~		
	工事用信号機 灯体×2 ボール×2 十字台×2 コントローラー付属	組/日					
	工事用信号機 (基本料)	組					

(3) 木材

(最寄道路渡し)

単価コード	名 称 規格 1 規格 2	単 位	単 価				摘 要
			4/1~	7/1~	10/1~		
	正割材 (杉) 4m×6cm×6cm 特1等	m ³	72,000		79,000		
	正割材 (杉) 4m×4.5cm×4.5cm	m ³	80,000		75,000		
	正割材 (杉) 0.5m×5cm×5cm 1等	m ³	72,000				
	平角材 (杉) 2m×10cm×16cm 1等	m ³	73,800				
	正割・正角材 (杉) 4m×4.5cm角~12cm角 1等	m ³	77,000		72,000		
	平割材 (杉) 4m×4.5cm×10.5cm 1等	m ³	76,000		71,000		
	足場材 (松) 4m×15cm×15cm	m ³	87,000				松2等

(最寄道路渡し)

単価コード	名 称 規格 1 規格 2	単 位	単 価				摘 要
			4/1~	7/1~	10/1~		
	板材 (杉) 0.4~0.5m×1.5cm×30~40cm 特1等	m 3	85,000				
	厚板材 (杉) 0.5m×3cm×40cm 特1等	m 3	85,000				
	厚板材 (杉) 0.8m×3.5cm×20cm 特1等	m 3	85,000				
	板材 (杉) 厚1.5cm	m 3	85,000				
	板材 (松) 2m×1.5cm×18cm 特1等	m 3	71,000		83,000		
	厚板材 (松) 2~4m×3cm×24cm 特1等	m 3	85,000				
	板材 (松) 4m×1.8cm×24cm 特1等	m 3	85,000				
	厚板材 (松) 4m×3.6cm×24cm 特1等	m 3	85,000				
	丸太 (杉) 1~2m×末口径6cm	m 3	44,500				
	丸太 (杉) 1.8m×末口径12cm	m 3	44,500				
	丸太 (杉) 4m×末口径12cm	m 3	44,500				
	丸太 (杉) 4m×末口径25cm	m 3	47,500				
	丸太 (松) 2.1m×末口径6cm	本	350				
	丸太 (松) 2.7m×末口径12cm	本	1,730				
	丸太 (松) 4.5m×末口径12cm	本	2,890				
	丸太 (松) 4.5m×末口径15cm	本	4,490				
	丸太杭 (松) 6m×末口径9cm	m 3	55,500				先端加工費込
	丸太杭 (松) 6m×末口径24cm	m 3	58,500				先端加工費込
	丸太 (松) φ90mm L1.5m	本	530				
	丸太 (松) φ90mm L2.3m	本	840				
	丸太 (松) φ120mm L2.4m	本	1,550				
	丸太 (松) φ120mm L4.0m	本	2,580				
	丸太 (松) φ150mm L3.0m	本	3,020				

9 燃料、油類

(最寄道路渡し)

単価コード	名称 規格1 規格2	単位	単 価								摘 要	
			4/1~	7/1~	8/1~	9/1~	10/1~	12/1~	1/1~	3/1~		
	ガフリン レギュラー スタンド	L										
	灯油 白灯油 業務用	L										18L缶(配達付)
	軽油 1. 2号	L										引取税が課税の場合 バトロール給油
	軽油 1. 2号(船舶用)	L										引取税が免除の場合 バトロール給油
	酸素ガス ボンベ	m ³										
	アセチレンガス ボンベ	kg										
	プロパン 工業用・業務用 ボンベ	kg										
	重油 A重油 1種1号	L										ローリー
	混合油 混合比 1:20	L	167		170	168	167	168				
	練炭 マッチ練炭 4号	個										
	コンロ 4号用 鉄製	個	1,680									

軽油引取税の免税取扱いについて

事前に関係当局(各総合支庁総務企画部税務課)と十分協議し、免税を適用する機械をあらかじめ確認する必要がある。

(イ) 適用範囲

主にダム工事の場合で、鉱物(岩石および砂利を含む)の掘採事業場(砂利を洗浄する場所を含む)内において、もっぱら鉱物の掘採、積込、または運搬のために使用する機械(道路運送車両法第4条の規定に登録を受けているものを除く)の動力源の用途に使用する場合。
港湾、海岸工事の場合で船舶の動力源の用途に使用する場合。

(ロ) 軽油単価

地方税法第144条の6に掲げる免税証の交付があった場合(法144条の21第1項)、道府県の知事の承認があった場合(法144条の31第4又は第5項)に限り、軽油価格は引取税が免税の場合の単価を計上する。軽油引取税の税率は32,100円/Kℓとする(2024年3月31日までの特例)。(本則税率は15,000円/Kℓ)

(ハ) [参 考]

①地方税法第144条の6

道府県は、石油化学製品を製造する事業を営む者が当該事業場においてエチレンその他政令で定める石油化学製品を製造するためにその原料の用途その他の政令で定める用途に供する軽油の取引に対しては、第144条の21第1項の規定による免税証の交付の有った場合又は第144条の31第4項若しくは第5項の規定による道府県知事の承認があった場合に限り、軽油引取税を課さないものとする。

②地方税法附則第12条の2の8(2024年3月31日までの特例)

軽油引取税の税率は、第144条の10の規定にかかわらず、当分の間、1キロリットルにつき32,100円とする。(本則税率は15,000円/Kℓ)

②地方税法施行令附則第12条の2の7項

法附則第12条の2の7第1項第5号に規定する木材加工業その他の政令で定める事業は、次の表の上欄に掲げるものとし、同号に規定する当該事業において使用する機械の動力源の用途他の政令で定める用途は、同表上欄に掲げる事業を営むものについて、それぞれ同表の下欄に掲げるものとする。(表は省略)

 : 臨時改定対象資材

10 塗料

(最寄道路渡し)

単価コード	名 称 規格1 規格2	単 位	単 価				摘 要
			4/1~	10/1~			
	トラフィックペイント (常温型) 1種A 水性型 白	L					
	トラフィックペイント (常温型) 1種A 水性型 黄 鉛・クロムフリー	L					
	トラフィックペイント (常温型) 1種B 溶剤型 白	L					
	トラフィックペイント (常温型) 1種B 溶剤型 黄 鉛・クロムフリー	L					
	トラフィックペイント (加熱型) 2種A 水性型 白	L					
	トラフィックペイント (加熱型) 2種A 水性型 黄 鉛・クロムフリー	L					
	トラフィックペイント (加熱型) 2種B 溶剤型 白	L					
	トラフィックペイント (加熱型) 2種B 溶剤型 黄 鉛・クロムフリー	L					
	トラフィックペイント (熔融型) 3種1号 ビーズ含有量15~18% 白	k g					
	トラフィックペイント (熔融型) 3種1号 15~18% 黄 鉛・フリー	k g					
	トラフィックペイント (熔融型) 3種2号 ビーズ含有量20~23% 白	k g					
	ガラスビーズ J I S R 3 3 0 1 1号	k g					
	接着用プライマー 区画線用	k g					
	接着用プライマー 区画線用 コンクリート舗装用	k g					

11 火薬類

(最寄道路渡し)

単価コード	名 称 規格1 規格2	単 位	単 価				摘 要
			4/1~	10/1~			
	産業用火薬 AN-F O パラ物	k g	740	840			硝油爆薬 使用量1~2 t
	産業用火薬 AN-F O ピース物	k g	970	1,070			硝油爆薬 使用量1~2 t
	電気雷管(6号瞬発) 脚線3.0m	個					

12 吹付資材

(最寄道路渡し)

単価コード	名 称 規格1 規格2	単 位	単 価				摘 要
			4/1~	10/1~			
	ひし形金網(亜鉛引き) 径2.0 網目52(50)	m ²	310	360			
	アンカーピン 径16 L=400	本					
	補助アンカーピン 径9 L=200	本					

13 アンカー工資材

(最寄道路渡し)

単価コード	名 称 規格1 規格2	単 位	単 価				摘 要
			4/1~	7/1~	10/1~		
	シャンクロッド 径90mm用	個					単管・二重管用
	シャンクロッド 径115mm用	個					単管・二重管用
	シャンクロッド 径135mm用	個					単管・二重管用
	シャンクロッド 径146mm用	個					単管・二重管用
	打込アダプタ 径90mm用	個					単管用
	打込アダプタ 径115mm用	個					単管用
	打込アダプタ 径135mm用	個					単管用
	ドリルパイプ 径90mm用 L=1.5m	本					単管・二重管用
	ドリルパイプ 径115mm用 L=1.5m	本					単管・二重管用
	ドリルパイプ 径135mm用 L=1.5m	本					単管・二重管用
	ドリルパイプ 径146mm用 L=1.5m	本					単管・二重管用
	ドリルパイプ 径90mm用 L=1m	本					二重管用
	ドリルパイプ 径115mm用 L=1m	本					二重管用
	ドリルパイプ 径135mm用 L=1m	本					二重管用
	ドリルパイプ 径146mm用 L=1m	本					二重管用
	ウォーターシーベル 径90mm 単管用	個					打込用
	ウォーターシーベル 径115mm 単管用	個					打込用
	ウォーターシーベル 径135mm 単管用	個					打込用
	クリーニングアダプタ 径90mm用	個					二重管用
	クリーニングアダプタ 径115mm用	個					二重管用
	クリーニングアダプタ 径135mm用	個					二重管用
	クリーニングアダプタ 径146mm用	個					二重管用

(最寄道路渡し)

単価コード	名 称 規格1 規格2	単 位	単 価				摘 要
			4/1~	7/1~	10/1~		
	エクステンションロッド 径90mm用	個					二重管用
	エクステンションロッド 径115mm用	個					二重管用
	エクステンションロッド 径135mm用	個					二重管用
	エクステンションロッド 径146mm用	個					二重管用
	インナーロッド 径90mm用 L=1.5m	本					二重管用
	インナーロッド 径115mm用 L=1.5m	本					二重管用
	インナーロッド 径135mm用 L=1.5m	本					二重管用
	インナーロッド 径146mm用 L=1.5m	本					二重管用
	インナーロッド 径90mm用 L=1m	本					二重管用
	インナーロッド 径115mm用 L=1m	本					二重管用
	インナーロッド 径135mm用 L=1m	本					二重管用
	リングビット 径90mm用	個					単管・二重管用
	リングビット 径115mm用	個					単管・二重管用
	リングビット 径135mm用	個					単管・二重管用
	リングビット 径146mm用	個					単管・二重管用
	インナービット 径90mm用	個					二重管用
	インナービット 径115mm用	個					二重管用
	インナービット 径135mm用	個					二重管用
	インナービット 径146mm用	個					二重管用
	ウォーターシーベル 径90mm 二重管用	個					イシュー付
	ウォーターシーベル 径115mm 二重管用	個					イシュー付
	ウォーターシーベル 径135mm 二重管用	個					イシュー付
	ウォーターシーベル 径146mm 二重管用	個					イシュー付

(最寄道路渡し)

単価コード	名 称 規格1 規格2	単 位	単 価				摘 要
			4/1~	7/1~	10/1~		
	アンカー材 ダブルアンカーA型 F20TA	m	463		564		
	アンカー材 ダブルアンカーA型 F40TA	m	730		884		
	アンカー材 ダブルアンカーA型 F50TA	m	956		1,157		
	マンション ダブルアンカーA型 F20TA	組	20,100		24,000		
	マンション ダブルアンカーA型 F40TA	組	23,700		28,000		
	マンション ダブルアンカーA型 F50TA	組	26,200		31,000		
	ナット ダブルアンカーA型 F20TA	個	710		770		
	ナット ダブルアンカーA型 F40TA	個	860		980		
	ナット ダブルアンカーA型 F50TA	個	1,120		1,280		
	アンカープレート ダブルアンカーA型 F20TA	枚	2,970		4,100		
	アンカープレート ダブルアンカーA型 F40TA	枚	4,370		5,900		
	アンカープレート ダブルアンカーA型 F50TA	枚	4,830		6,700		
	ストッパーシース ダブルアンカーA型 F20TA	個	1,530		1,650		
	ストッパーシース ダブルアンカーA型 F40TA	個	1,530		1,650		
	ストッパーシース ダブルアンカーA型 F50TA	個	1,560		1,680		
	スライドパイプ ダブルアンカーA型 F20TA	m	210		230		
	スライドパイプ ダブルアンカーA型 F40TA	m	270		300		
	スライドパイプ ダブルアンカーA型 F50TA	m	290		320		

(最寄道路渡し)

単価コード	名 称 規格1 規格2	単 位	単 価				摘 要
			4/1~	7/1~	10/1~		
	定着体 ダブルアンカーA型 F20TA	本	20,100		25,000		
	定着体 ダブルアンカーA型 F40TA	本	27,900		33,800		
	定着体 ダブルアンカーA型 F50TA	本	30,200		36,400		
	ネジ式スペーサー ダブルアンカーA型 F20TA	個	1,480		1,600		
	ネジ式スペーサー ダブルアンカーA型 F40TA	個	1,510		1,630		
	ネジ式スペーサー ダブルアンカーA型 F50TA	個	1,550		1,670		
	ちょうちんスペーサー ダブルアンカーA型 F20TA	個	620		670		
	ちょうちんスペーサー ダブルアンカーA型 F40TA	個	620		670		
	ちょうちんスペーサー ダブルアンカーA型 F50TA	個	620		670		
	グラウト注入ホース ダブルアンカーA型 F20TA	m	91				
	グラウト注入ホース ダブルアンカーA型 F30TA	m	91				
	グラウト注入ホース ダブルアンカーA型 F40TA	m	91				
	グラウト注入ホース ダブルアンカーA型 F50TA	m	91				
	被覆材 ダブルアンカーA型 F20TA	m	1,240		1,337		
	被覆材 ダブルアンカーA型 F40TA	m	1,410		1,541		
	被覆材 ダブルアンカーA型 F50TA	m	1,670		1,800		
	アンカーキャップ ダブルアンカーA型 F20TA	組	6,880		7,500		
	アンカーキャップ ダブルアンカーA型 F40TA	組	6,880		7,500		
	アンカーキャップ ダブルアンカーA型 F50TA	組	9,760		10,800		

(最寄道路渡し)

単価コード	名 称 規格1 規格2	単 位	単 価				摘 要
			4/1~	7/1~	10/1~	1/1~	
	硬質塩化ビニル管 一般管 VP-40	m					JIS K 6741 PE(7°レソエント°)管
	硬質塩化ビニル管 一般管 VP-50	m					JIS K 6741 PE(7°レソエント°)管
	硬質塩化ビニル管 一般管 VP-65	m					JIS K 6741 PE(7°レソエント°)管
	硬質塩化ビニル管 一般管 VP-75	m					JIS K 6741 PE(7°レソエント°)管
	硬質塩化ビニル管 一般管 VP-100	m					JIS K 6741 PE(7°レソエント°)管
	硬質塩化ビニル管 一般管 VP-125	m					JIS K 6741 PE(7°レソエント°)管
	硬質塩化ビニル管 一般管 VP-150	m					JIS K 6741 PE(7°レソエント°)管
	硬質塩化ビニル管 一般管 VP-200	m					JIS K 6741 PE(7°レソエント°)管
	配管用炭素鋼鋼管 黒ねじ無し管 SGP 40A	m					
	配管用炭素鋼鋼管 黒ねじ無し管 SGP 50A	m					
	配管用炭素鋼鋼管 黒ねじ無し管 SGP 65A	m					
	配管用炭素鋼鋼管 黒ねじ無し管 SGP 80A	m					
	配管用炭素鋼鋼管 黒ねじ無し管 SGP 90A	m	1,960		2,330		

14 大口径ボーリング資材

(最寄道路渡し)

単価コード	名 称 規格1 規格2	単 位	単 価				摘 要
			4/1~				
	ウィングビット (大口径用) 径250mm	個					
	ウィングビット (大口径用) 径350mm	個					
	ウィングビット (大口径用) 径450mm	個					
	ウィングビット (大口径用) 径500mm	個					
	ウィングビット (大口径用) 径550mm	個					
	トリコンビット (大口径用) 径250mm	個					
	トリコンビット (大口径用) 径350mm	個					
	トリコンビット (大口径用) 径450mm	個					
	トリコンビット (大口径用) 径500mm	個					
	トリコンビット (大口径用) 径550mm	個					
	メタルクラウン (大口径用) 径250mm	個					
	メタルクラウン (大口径用) 径350mm	個					
	メタルクラウン (大口径用) 径450mm	個					
	メタルクラウン (大口径用) 径500mm	個					
	メタルクラウン (大口径用) 径550mm	個					
	ボーリングロット (大口径用) 径73mm L=3.0m	本					
	ボーリングロット (大口径用) 径85mm L=3.0m	本					
	ボーリングロット (大口径用) 径101mm L=3.0m	本					
	ボーリングロット (大口径用) 径150mm L=3.0m	本					

(最寄道路渡し)

単価コード	名 称 規格1 規格2	単 位	単 価				摘 要
			4/1～	10/1～			
	ドリルカラー (大口径用) 径250mm L=1.0m	本					
	ドリルカラー (大口径用) 径350mm L=1.0m	本					
	ドリルカラー (大口径用) 径450mm L=1.0m	本					
	ドリルカラー (大口径用) 径500mm L=1.0m	本					
	ドリルカラー (大口径用) 径550mm L=1.0m	本					
	サブソケット (大口径用) 径250mm トリコンビット用	個					
	サブソケット (大口径用) 径350mm トリコンビット用	個					
	サブソケット (大口径用) 径450mm トリコンビット用	個					
	サブソケット (大口径用) 径500mm トリコンビット用	個					
	サブソケット (大口径用) 径550mm トリコンビット用	個					
	コアチューブ (大口径用) 径250mm L=1.0m	本					
	コアチューブ (大口径用) 径350mm L=1.0m	本					
	コアチューブ (大口径用) 径450mm L=1.0m	本					
	コアチューブ (大口径用) 径500mm L=1.0m	本					
	コアチューブ (大口径用) 径550mm L=1.0m	本					
	ベントナイト	kg					25kg/袋

15 その他資材

(最寄道路渡し)

単価コード	名 称 規格1 規格2	単 位	単 価				摘 要
			4/1~	7/1~	10/1~	1/1~	
	土のう 48×62cm	枚					
	大型土のう 1t丸型 110×108cm	袋					
	耐候性大型土のう 2t ポリエステル製 短期仮設対応(1年)	袋					
	袋型根固め工用袋材 2t用 再生ポリエステルラッセル網 2重 吊りリング付き	袋	9,460				
	袋型根固め工用袋材 4t用 再生ポリエステルラッセル網 2重 吊りリング付き	袋	15,300				
	植生土のう 肥料付き60×40cm	枚	140		160		
	むしろ 176×85cm	枚	273				
	瀝青繊維質目地板 厚10mm	m ²					
	樹脂発泡体目地板 厚20mm 倍率30	m ²					
	硬質ポリエチレン管(有孔管) φ200×厚4.5mm×有効長3.80m	本					
	硬質ポリエチレン管(無孔管) φ200×厚4.5mm×有効長3.80m	本					
	高密度ポリエチレン管 ダブル 呼径75mm	m					
	高密度ポリエチレン管 ダブル 呼径100mm	m					
	高密度ポリエチレン管 ダブル 呼径150mm	m					
	高密度ポリエチレン管 ダブル 呼径200mm	m					
	高密度ポリエチレン管 ダブル 呼径250mm	m					
	高密度ポリエチレン管 ダブル 呼径300mm	m					
	高密度ポリエチレン管 ダブル 呼径350mm	m					
	高密度ポリエチレン管 ダブル 呼径400mm	m					
	高密度ポリエチレン管 ダブル 呼径450mm	m					
	高密度ポリエチレン管 ダブル 呼径500mm	m					

(最寄道路渡し)

単価コード	名 称 規格1 規格2	単 位	単 価				摘 要
			4/1~	7/1~	10/1~	1/1~	
	ブレード (コンクリートカッタ) 径8インチ (20cm)	枚	13,700				
	ブレード (コンクリートカッタ) 径12インチ (30cm)	枚	33,300				
	ブレード (コンクリートカッタ) 径14インチ (35cm)	枚	52,100				
	ブレード (コンクリートカッタ) 径16インチ (40cm)	枚	58,200				
	ブレード (コンクリートカッタ) 径22インチ (56cm)	枚	85,200				
	ブレード (コンクリートカッタ) 径26インチ (65cm)	枚	105,000				
	ブレード (コンクリートカッタ) 径30インチ (75cm)	枚	124,000				
	ブレード (コンクリートカッタ) 径42インチ (106cm)	枚	231,000				
	ブレード (コンクリートカッタ) 径38インチ (96cm)	枚	177,000				
	芝串 100本束	束	210				L=15cm
	人工筋芝 (種子帯) 幅7cm	m					
	人工筋芝 (種子帯) 幅15cm	m					
	種子帯 (人工芝) 張芝用 (普通) 幅100cm	m ²					目串付き
	野芝	m ²					張芝
	PV管 直管 (継手部あり) φ75mm L=5.5m (NTT仕様)	本	4,830		5,750		
	PV管 直管 (継手部なし) φ75mm L=5.5m (NTT仕様)	本	4,090		4,910		
	PV管 管台 φ75mm管用 ピッチ130mm	個	296				
	PV管 管台 φ75mm管用 ピッチ150mm	個	296				
	塩ビ送水ホース (サニーホース) 径100mm	m					
	塩ビ送水ホース (サニーホース) 径150mm	m					
	塩ビ送水ホース (サニーホース) 径200mm	m					
	養生シート ポリエチレン 3.6×5.4m	枚					

(最寄道路渡し)

単価コード	名 称 規格1 規格2	単 位	単 価				摘 要
			4/1~	7/1~	10/1~		
	カービット 径22mm 8×12mm 32mm	個					
	カービット 径22mm 8×12mm 34mm	個					
	カービット 径22mm 8×12mm 36mm	個					
	カービット 径22mm 8×12mm 38mm	個					
	平面排水材 (カルドレーン) 幅600mm×厚7mm	m					
	平面排水材 (カルドレーン) 幅600mm×厚7mm	m ²					
	平面排水材継手 ジョイナーP	個					
	平面排水材継手 ジョイナーH	個					
	チゼル 大型ブレーカ (1300kg級)	本	92,200		105,000		
	チゼル 大型ブレーカ (600~800kg級)	本	62,100		70,600		
	ダイヤモンドビット 27.6mm	個					
	ダイヤモンドビット 33.1mm	個					
	ダイヤモンドビット 40mm	個					
	ダイヤモンドビット 53.1mm	個					
	ダイヤモンドビット 64.7mm	個					
	ダイヤモンドビット 77.4mm	個					
	ダイヤモンドビット 90.8mm	個					
	ダイヤモンドビット 110mm	個					
	ダイヤモンドビット 128.5mm	個					
	ダイヤモンドビット 160mm	個					
	ダイヤモンドビット 180mm	個					
	ダイヤモンドビット 204mm	個					

II-2 橋梁単価

1 鋼橋

(1) 鋼橋製作工

(注) 土木工事標準積算基準書より、最寄りの橋梁製作工場の所在地として以下の単価を掲載する。また、それ以外は個別対応とする。

単価コード	名 称 規格 1 規格 2	単 位	単 価					摘 要
			4/1~	7/1~	8/1~	9/1~	10/1~	
	鋼板 (中板) (販売) 無規格	t						3mm以上 積販価格
	鋼板 (厚板) (販売) 無規格	t						12, 16, 19, 20, 25mm 積販価格
	H形鋼 (販売) G3192 無規格 広幅300以下	t						
	H形鋼 (販売) G3192 無規格 広幅350	t						
	H形鋼 (販売) G3192 無規格 広幅400	t						
	等辺山形鋼 (中形) SS400 9×75×75	t						新潟単価 10/1~ 宇都宮単価
	等辺山形鋼 (中形) SS400 10×90×90	t						新潟単価 10/1~ 宇都宮単価
	等辺山形鋼 (中形) SS400 10×100×100	t						新潟単価 10/1~ 宇都宮単価
	等辺山形鋼 (大形) SS400 9×130×130	t						新潟単価 10/1~ 宇都宮単価
	等辺山形鋼 (大形) SS400 12×130×130	t						新潟単価 10/1~ 宇都宮単価
	等辺山形鋼 (大形) SS400 12×150×150	t						新潟単価 10/1~ 宇都宮単価
	等辺山形鋼 (大形) SS400 15×150×150	t						新潟単価 10/1~ 宇都宮単価
	不等辺山形鋼 (中形) SS400 7×100×75	t						新潟単価 10/1~ 宇都宮単価
	不等辺山形鋼 (中形) SS400 10×100×75	t						新潟単価 10/1~ 宇都宮単価
	不等辺山形鋼 (中形) SS400 7×125×75	t						新潟単価 10/1~ 宇都宮単価
	不等辺山形鋼 (中形) SS400 10×125×75	t						新潟単価 10/1~ 宇都宮単価
	溝形鋼 (大形) SS400 9×250×90	t						新潟単価 10/1~ 宇都宮単価
	溝形鋼 (大形) SS400 9×300×90	t						新潟単価 10/1~ 宇都宮単価
	溝形鋼 (大形) SS400 10×300×90	t						新潟単価 10/1~ 宇都宮単価
	溝形鋼 (大形) SS400 13×380×100	t						新潟単価 10/1~ 宇都宮単価

: 臨時改定対象資材

単価コード	名 称 規格1 規格2	単 位	単 価					摘 要
			4/1~	7/1~	8/1~	9/1~	10/1~	
	平鋼 SS400 6×32~44	t						新潟単価 10/1~ 東京単価
	平鋼 SS400 6×50	t						新潟単価 10/1~ 東京単価
	平鋼 SS400 6×90~100	t						新潟単価 10/1~ 東京単価
	平鋼 SS400 6×125	t						新潟単価 10/1~ 東京単価
	平鋼 SS400 9×25	t						新潟単価 10/1~ 東京単価
	平鋼 SS400 9×32~44	t						新潟単価 10/1~ 東京単価
	平鋼 SS400 9×50	t						新潟単価 10/1~ 東京単価
	平鋼 SS400 9×90~100	t						新潟単価 10/1~ 東京単価
	中厚板 規格エキストラ SS400	t						
	中厚板 規格エキストラ SM400A t ≤ 38	t						
	中厚板 規格エキストラ SM400B 25 < t ≤ 38	t						
	中厚板 規格エキストラ SM400C 38 < t ≤ 50	t						
	中厚板 規格エキストラ SM490YA t ≤ 25	t						
	中厚板 規格エキストラ SM490YB t ≤ 25	t						
	中厚板 規格エキストラ SM490YB 25 < t ≤ 38	t						
	中厚板 規格エキストラ SM520B 25 < t ≤ 38	t						
	中厚板 規格エキストラ SM520C 38 < t ≤ 50	t						
	中厚板 規格エキストラ SMA400AW 6 ≤ t ≤ 38	t						
	中厚板 規格エキストラ SMA400BW 25 < t ≤ 38	t						
	中厚板 規格エキストラ SMA400CW 38 < t ≤ 50	t						
	中厚板 規格エキストラ SMA490AW 6 ≤ t ≤ 50	t						
	中厚板 規格エキストラ SMA490BW 6 ≤ t ≤ 25	t						
	中厚板 規格エキストラ SMA490BW 25 < t ≤ 38	t						
	中厚板 規格エキストラ SMA490CW 25 < t ≤ 38	t						
	中厚板 規格エキストラ SMA490CW 38 < t ≤ 50	t						

: 臨時改定対象資材

単価コード	名称 規格1 規格2	単位	単 価									摘 要			
			4/1~	7/1~	8/1~	9/1~	10/1~	11/1~	12/1~	1/1~	2/1~		3/1~		
	中厚板 規格エキストラ SMA570W(Q) 6 ≤ t ≤ 20	t													
	中厚板 規格エキストラ SMA570W(Q) 20 < t ≤ 38	t													
	中厚板 規格エキストラ SMA570W(Q) 38 < t ≤ 50	t													
	中厚板 寸法エキストラ(厚みエキストラ) 25 < t ≤ 50 5mm又はその端数毎加算	t													
	H形鋼 規格エキストラ SS400 38 < t ≤ 70mm	t													
	CT形鋼エキストラ 素材H形鋼 175~250シリーズ	t													サイズエキストラ含む
	CT形鋼エキストラ 素材H形鋼 300シリーズ以上	t													サイズエキストラ含む
	CT形鋼エキストラ 素材H形鋼 150シリーズ以下	t													サイズエキストラ含む
	H形鋼 規格エキストラ SMA400AW t ≤ 38	t													
	等辺山形鋼 規格エキストラ SS400	t													
	不等辺山形鋼 規格エキストラ SS400	t													
	溝形鋼 規格エキストラ SS400	t													
	溝形鋼 規格エキストラ SMA400AW	t													
	スクラップ 鉄 ヘビー H1	t													ヘビーH1 新潟単価 10/1~ 宇都宮単価
	スクラップ ステンレス 新断 18Cr	kg													新断18Cr-8Ni 10/1~ 宇都宮単価
	ガス管 黒ねじ無し管 SGP 32~125A	t													新潟単価 10/1~ 宇都宮単価
	ガス管 黒ねじ無し管 SGP 150~200A	t													新潟単価 10/1~ 関東単価
	ステンレス管 SUS304 20A 厚2.0mm	t													新潟単価 10/1~ 関東単価
	ジベル SS400 φ22×150	本													
	排水桝 SC450	kg	2,360					2,480							
	排水桝 FC250	kg	1,130												

 : 臨時改定対象資材

単価コード	名称 規格1 規格2	単位	単 価									摘 要		
			4/1~	7/1~	8/1~	9/1~	10/1~	11/1~	12/1~	1/1~	2/1~		3/1~	
	構造用角形鋼管 (STKR400) 4.5×100×100	t												新潟単価 10/1~ 東京単価
	構造用角形鋼管 (STKR400) 6.0×100×100	t												新潟単価 10/1~ 東京単価
	構造用角形鋼管 (STKR400) 3.2×75×45	t												新潟単価 10/1~ 東京単価
	構造用角形鋼管 (STKR400) 3.2×75×75	t												新潟単価 10/1~ 東京単価
	構造用角形鋼管 (STKR400) 3.2×125×75	t												新潟単価 10/1~ 東京単価
	構造用角形鋼管 (STKR400) 4.5×150×100	t												新潟単価 10/1~ 東京単価
	棒鋼 SR235 径16	t												新規 10/1~ 宇都宮単価
	棒鋼 SD295A D16~22	t												新潟単価 10/1~ 宇都宮単価
	棒鋼 SS400 径13	t												新潟単価 10/1~ 東京単価
	棒鋼 SS400 径16~22	t												新潟単価 10/1~ 東京単価
	ステンレス丸棒 SUS304 径10.0	kg												新潟単価 10/1~ 関東単価
	ステンレス丸棒 SUS304 径16.0	kg												新潟単価 10/1~ 関東単価
	摩擦接合用高力ボルト (六角) F10T M22×60	組												北陸単価 10/1~ 関東単価
	摩擦接合用高力ボルト (六角) F10T M22×65	組												北陸単価 10/1~ 関東単価
	摩擦接合用高力ボルト (六角) F10T M22×70	組												北陸単価 10/1~ 関東単価
	摩擦接合用高力ボルト (六角) F10T M22×75	組												北陸単価 10/1~ 関東単価
	摩擦接合用高力ボルト (六角) F10T M22×80	組												北陸単価 10/1~ 関東単価
	摩擦接合用高力ボルト (六角) F10T M22×85	組												北陸単価 10/1~ 関東単価
	摩擦接合用高力ボルト (六角) F10T M22×90	組												北陸単価 10/1~ 関東単価
	摩擦接合用高力ボルト (六角) F10T M22×95	組												北陸単価 10/1~ 関東単価
	摩擦接合用高力ボルト (六角) F10T M22×100	組												北陸単価 10/1~ 関東単価

 : 臨時改定対象資材

単価コード	名 称 規格1 規格2	単 位	単 価					摘 要
			4/1~	7/1~	8/1~	9/1~	10/1~	
	摩擦接合用高力ボルト (六角) 耐候性F10T M22×70	組						北陸単価 10/1~ 関東単価
	摩擦接合用高力ボルト (六角) 耐候性F10T M22×75	組						北陸単価 10/1~ 関東単価
	摩擦接合用高力ボルト (六角) 耐候性F10T M22×80	組						北陸単価 10/1~ 関東単価
	摩擦接合用高力ボルト (六角) 耐候性F10T M22×85	組						北陸単価 10/1~ 関東単価
	摩擦接合用高力ボルト (六角) 耐候性F10T M22×90	組						北陸単価 10/1~ 関東単価
	摩擦接合用高力ボルト (トルシア) S10T M22×50	組						北陸単価 10/1~ 関東単価
	摩擦接合用高力ボルト (トルシア) S10T M22×55	組						北陸単価 10/1~ 関東単価
	摩擦接合用高力ボルト (トルシア) S10T M22×60	組						北陸単価 10/1~ 関東単価
	摩擦接合用高力ボルト (トルシア) S10T M22×65	組						北陸単価 10/1~ 関東単価
	摩擦接合用高力ボルト (トルシア) S10T M22×70	組						北陸単価 10/1~ 関東単価
	摩擦接合用高力ボルト (トルシア) S10T M22×75	組						北陸単価 10/1~ 関東単価
	摩擦接合用高力ボルト (トルシア) S10T M22×80	組						北陸単価 10/1~ 関東単価
	摩擦接合用高力ボルト (トルシア) S10T M22×85	組						北陸単価 10/1~ 関東単価
	摩擦接合用高力ボルト (トルシア) S10T M22×90	組						北陸単価 10/1~ 関東単価
	摩擦接合用高力ボルト (トルシア) S10T M22×95	組						北陸単価 10/1~ 関東単価
	摩擦接合用高力ボルト (トルシア) S10T M22×100	組						北陸単価 10/1~ 関東単価
	摩擦接合用高力ボルト (トルシア) S10T M22×105	組						北陸単価 10/1~ 関東単価
	摩擦接合用高力ボルト (トルシア) S10T M22×110	組						北陸単価 10/1~ 関東単価
	摩擦接合用高力ボルト (トルシア) S10T M22×115	組						北陸単価 10/1~ 関東単価
	摩擦接合用高力ボルト (トルシア) S10T M22×120	組						北陸単価 10/1~ 関東単価
	摩擦接合用高力ボルト (トルシア) S10T M22×125	組						北陸単価 10/1~ 関東単価
	摩擦接合用高力ボルト (トルシア) S10T M22×130	組						北陸単価 10/1~ 関東単価

単価コード	名 称 規格1 規格2	単 位	単 価					摘 要
			4/1~	7/1~	8/1~	9/1~	10/1~	
	摩擦接合用高力ボルト (トルシア) 耐候性S10T M22×50	組						北陸単価 10/1~ 関東単価
	摩擦接合用高力ボルト (トルシア) 耐候性S10T M22×55	組						北陸単価 10/1~ 関東単価
	摩擦接合用高力ボルト (トルシア) 耐候性S10T M22×60	組						北陸単価 10/1~ 関東単価
	摩擦接合用高力ボルト (トルシア) 耐候性S10T M22×65	組						北陸単価 10/1~ 関東単価
	摩擦接合用高力ボルト (トルシア) 耐候性S10T M22×70	組						北陸単価 10/1~ 関東単価
	摩擦接合用高力ボルト (トルシア) 耐候性S10T M22×75	組						北陸単価 10/1~ 関東単価
	摩擦接合用高力ボルト (トルシア) 耐候性S10T M22×80	組						北陸単価 10/1~ 関東単価
	摩擦接合用高力ボルト (トルシア) 耐候性S10T M22×85	組						北陸単価 10/1~ 関東単価
	摩擦接合用高力ボルト (トルシア) 耐候性S10T M22×90	組						北陸単価 10/1~ 関東単価
	摩擦接合用高力ボルト (トルシア) 耐候性S10T M22×95	組						北陸単価 10/1~ 関東単価
	摩擦接合用高力ボルト (トルシア) 耐候性S10T M22×100	組						北陸単価 10/1~ 関東単価
	摩擦接合用高力ボルト (トルシア) 耐候性S10T M22×105	組						北陸単価 10/1~ 関東単価
	摩擦接合用高力ボルト (トルシア) 耐候性S10T M22×110	組						北陸単価 10/1~ 関東単価
	摩擦接合用高力ボルト (トルシア) 耐候性S10T M22×115	組						北陸単価 10/1~ 関東単価
	摩擦接合用高力ボルト (トルシア) 耐候性S10T M22×120	組						北陸単価 10/1~ 関東単価
	摩擦接合用高力ボルト (トルシア) 耐候性S10T M22×125	組						北陸単価 10/1~ 関東単価
	摩擦接合用高力ボルト (トルシア) 耐候性S10T M22×130	組						北陸単価 10/1~ 関東単価
	ステンレス板 SUS304 t=1	t						新潟単価 10/1~ 関東単価

 : 臨時改定対象資材

単価コード	名 称 規格 1 規格 2	単 位	単 価					摘 要
			4/1～	7/1～	8/1～	9/1～	10/1～	
	副資材費（鋼橋製作用） 溶接材料込み	t	12,000				16,400	
	寸法エキストラ（鋼橋製作用） ガーダー形式	t	1,000				1,200	
	寸法エキストラ（鋼橋製作用） ボックス形式	t	1,600				1,900	
	寸法エキストラ（鋼橋製作用） トラス・アーチ形式	t	1,600					

鋼材単価の算出方法

土木工事標準積算基準書〔国土交通省版Ⅰ〕による。

2 橋梁用資材
(1) 橋梁用ゴム支承

道路橋支承標準設計（日本道路協会H5.4）の標準品を使用する場合は物価資料により単価を算出することとする。

(2) 橋梁用防触アンカー装置

(最寄道路渡し1組当り)

単価コード	名 称 規格1 規格2	単 位	単 価				摘 要
			4/1～				
	S T式防触アンカー装置 (固定用) F 2 5 D S S 4 0 0	組	9,120				
	S T式防触アンカー装置 (固定用) F 2 8 D S S 4 0 0	組	11,600				
	S T式防触アンカー装置 (固定用) F 3 2 D S S 4 0 0	組	15,800				
	S T式防触アンカー装置 (固定用) F 3 6 D S S 4 0 0	組	19,700				
	S T式防触アンカー装置 (固定用) F 4 2 D S S 4 0 0	組	31,100				
	S T式防触アンカー装置 (固定用) F 4 6 D S S 4 0 0	組	35,900				
	S T式防触アンカー装置 (固定用) F 5 0 D S S 4 0 0	組	50,000				
	S T式防触アンカー装置 (固定用) F 2 5 D S 3 5 C N	組	9,120				
	S T式防触アンカー装置 (固定用) F 2 8 D S 3 5 C N	組	11,600				
	S T式防触アンカー装置 (固定用) F 3 2 D S 3 5 C N	組	15,800				
	S T式防触アンカー装置 (固定用) F 3 6 D S 3 5 C N	組	19,700				
	S T式防触アンカー装置 (固定用) F 4 2 D S 3 5 C N	組	31,100				
	S T式防触アンカー装置 (固定用) F 4 6 D S 3 5 C N	組	35,900				
	S T式防触アンカー装置 (固定用) F 5 0 D S 3 5 C N	組	50,000				

(最寄道路渡し1組当り)

単価コード	名 称 規格1 規格2	単 位	単 価				摘 要
			4/1～				
	S T式防触アンカー装置 (可動用) M25D SS400	組	10,800				
	S T式防触アンカー装置 (可動用) M28D SS400	組	13,300				
	S T式防触アンカー装置 (可動用) M32D SS400	組	18,400				
	S T式防触アンカー装置 (可動用) M36D SS400	組	23,000				
	S T式防触アンカー装置 (可動用) M42D SS400	組	34,800				
	S T式防触アンカー装置 (可動用) M46D SS400	組	39,500				
	S T式防触アンカー装置 (可動用) M50D SS400	組	54,800				
	S T式防触アンカー装置 (可動用) M25D S35CN	組	10,800				
	S T式防触アンカー装置 (可動用) M28D S35CN	組	13,300				
	S T式防触アンカー装置 (可動用) M32D S35CN	組	18,400				
	S T式防触アンカー装置 (可動用) M36D S35CN	組	23,000				
	S T式防触アンカー装置 (可動用) M42D S35CN	組	34,800				
	S T式防触アンカー装置 (可動用) M46D S35CN	組	39,500				
	S T式防触アンカー装置 (可動用) M50D S35CN	組	54,800				

(3) 高欄・車両用防護柵

- (注) 1 H：地覆からの高さ S：支柱スパン L：1工事当り延長
 2 亜鉛メッキの後、静電粉体焼付塗装とする。
 3 勾配が3%以上10%未満の場合は、下記単価×1.07とする。
 4 勾配が10%以上の場合は、下記単価×1.30とする。

(最寄道路渡し1m当り)

単価コード	名称 規格1 規格2	単位	単 価				摘 要
			4/1~	10/1~			
	鋼製高欄 角パイプ型 L=30m以上 H=1.0m S=2.0m	m	37,200	44,300			
	鋼製高欄 角パイプ型 L=30m未満 H=1.0m S=2.0m	m	44,700	53,100			
	鋼製高欄 丸パイプ型 L=30m以上 H=1.0m S=2.0m	m	34,500	41,300			
	鋼製高欄 丸パイプ型 L=30m未満 H=1.0m S=2.0m	m	41,600	49,500			
	鋼製高欄 曲げ加工費 丸パイプ型 R=10m未満	m	30,000				
	鋼製高欄 曲げ加工費 丸パイプ型 R=10m以上	m	8,000				
	橋梁用車両防護柵 B種用 角パイプ型 L=30m以上 H=0.75m S=2.0m	m	37,600	42,500			
	橋梁用車両防護柵 B種用 角パイプ型 L=30m未満 H=0.75m S=2.0m	m	45,100	51,000			
	橋梁用車両防護柵 B種用 丸パイプ型 L=30m以上 H=0.75m S=2.0m	m	38,700	43,700			
	橋梁用車両防護柵 B種用 丸パイプ型 L=30m未満 H=0.75m S=2.0m	m	46,400	52,400			
	橋梁用車両防護柵 曲げ加工費 B種 丸パイプ型 R=10m未満	m	37,400				
	橋梁用車両防護柵 曲げ加工費 B種 丸パイプ型 R=10m以上	m	6,160				
	橋梁用高欄兼用防護柵 曲げ加工費 B種 丸パイプ型 R=10m未満	m	56,100				
	橋梁用高欄兼用防護柵 曲げ加工費 B種 丸パイプ型 R=10m以上	m	12,600				
	橋梁用車両防護柵 C種用 角パイプ型 L=30m以上 H=0.75m S=2.0m	m	35,900	40,600			
	橋梁用車両防護柵 C種用 角パイプ型 L=30m未満 H=0.75m S=2.0m	m	43,000	48,700			
	橋梁用車両防護柵 C種用 丸パイプ型 L=30m以上 H=0.75m S=2.0m	m	38,700	43,700			
	橋梁用車両防護柵 C種用 丸パイプ型 L=30m未満 H=0.75m S=2.0m	m	46,400	52,400			
	橋梁用車両防護柵 曲げ加工費 C種 丸パイプ型 R=10m未満	m	37,400				
	橋梁用車両防護柵 曲げ加工費 C種 丸パイプ型 R=10m以上	m	6,160				

- (注) 1 H:地覆からの高さ S:支柱スパン L:1工事当り延長
 2 亜鉛メッキの後、静電粉体焼付塗装とする。
 3 勾配が3%以上10%未満の場合は、下記単価×1.07とする。
 4 勾配が10%以上の場合は、下記単価×1.30とする。

(最寄道路渡し1m当り)

単価コード	名 称 規格1 規格2	単 位	単 価				摘 要
			4/1~	10/1~			
	橋梁用高欄兼用車両防護柵 B種用 角パイプ型 L=30m以上 H=1.0m S=2.0m	m	61,900	70,000			
	橋梁用高欄兼用車両防護柵 B種用 角パイプ型 L=30m未満 H=1.0m S=2.0m	m	74,200	84,000			
	橋梁用高欄兼用車両防護柵 B種用 丸パイプ型 L=30m以上 H=1.0m S=2.0m	m	58,000	65,600			
	橋梁用高欄兼用車両防護柵 B種用 丸パイプ型 L=30m未満 H=1.0m S=2.0m	m	69,600	78,700			
	橋梁用高欄兼用車両防護柵 C種用 角パイプ型 L=30m以上 H=1.0m S=2.0m	m	54,900	62,100			
	橋梁用高欄兼用車両防護柵 C種用 角パイプ型 L=30m未満 H=1.0m S=2.0m	m	65,800	74,500			
	橋梁用高欄兼用車両防護柵 C種用 丸パイプ型 L=30m以上 H=1.0m S=2.0m	m	57,100	64,600			
	橋梁用高欄兼用車両防護柵 C種用 丸パイプ型 L=30m未満 H=1.0m S=2.0m	m	68,500	77,500			
	高欄兼用車両防護柵 曲げ加工費 C種 丸パイプ型 R=10m未満	m	56,100				
	高欄兼用車両防護柵 曲げ加工費 C種 丸パイプ型 R=10m以上	m	12,600				
	鋼製高欄兼用車両防護柵 丸ビーム+格子付 B(SP)種 H850 塗装	m					H=0.85m S=2m L=30~100m
	鋼製高欄兼用車両防護柵 丸ビーム+格子付 C(SP)種 H850 塗装	m					H=0.85m S=2m L=30~100m
	鋼製高欄兼用車両防護柵 角ビーム+格子付 B(SP)種 H850 塗装	m					H=0.85m S=2m L=30~100m
	鋼製高欄兼用車両防護柵 角ビーム+格子付 C(SP)種 H850 塗装	m					H=0.85m S=2m L=30~100m

3 架設工
 (1) 鋼橋架設工

単価コード	名 称 規格1 規格2	単 位	単 価				摘 要
			4/1~	7/1~	10/1~		
	鋼床版現場溶接・機械器具損料	供用日	11,200				
	橋梁用架設工具損料 鋼橋	供用日	9,830				
	ドリフトピン損料 径24.5×150	供用日	1.1 (110)		10/1~ 廃止		1本当り () 書き100本当り
	ドリフトピン損料 径21.5×150	供用日	0.97 (97)		10/1~ 廃止		1本当り () 書き100本当り
	仮締めボルト損料 径22用	供用日	0.48 (48)				1本当り () 書き100本当り
	仮締めボルト損料 径19用	供用日	0.19 (19)		0.24 (24)		1本当り () 書き100本当り
	排水用導水管 ステンレス製 φ12mm	m					
	排水用導水管 ステンレス製 φ18mm	m					
	排水用導水管 樹脂製 (内径10mm)	m					
	排水用導水管 樹脂製 (内径15mm)	m					

(2) PC桁架設工

- 注1) 架設桁設備複合損料には、架設桁、手延機、引出しローラ、鋼製ペント、小器材を含む。
 注2) 桁吊装置複合損料には、電動チェーンブロック、横桁台車、桁吊り門構、桁吊り金具、諸雑費含む。
 注3) 横取り設備複合損料には、横取り装置、油圧ジャッキ、電動油圧ポンプ、チルホール、レバーブロック、小器材を含む。
 注4) 引出し設備複合損料には、ウインチ、滑車、ワイヤロープ、重量台車、小器材を含む。

単価コード	名 称 規格1 規格2	単 位	単 価				摘 要
			4/1~	7/1~	10/1~	1/1~	
	加熱注入目地 AS系 (セロシール)	k g					
	ワイヤロープ 裸A種 4号 6×24 φ16mm	m					
	橋梁用架設工具 損料 PC橋 プレキャスト桁用	供用日					
	PC緊張ジャッキ・ポンプ 損料 径26 (1B26A・1B26B)	供用日	4,250		4,880		ポストテンション桁、 PC橋架設工、PC橋 片持架設工等に適用
	PC緊張ジャッキ・ポンプ 損料 径32 (1B32A・1B32B)	供用日	4,830		5,550		ポストテンション桁、 PC橋架設工、PC橋 片持架設工等に適用
	PC緊張ジャッキ・ポンプ 損料 390kN型 (1S17.8)	供用日	4,600		4,960		ポストテンション桁、 PC橋架設工、PC橋 片持架設工等に適用
	PC緊張ジャッキ・ポンプ 損料 450kN型 (1S19.3)	供用日	4,600		4,960		ポストテンション桁、 PC橋架設工、PC橋 片持架設工等に適用
	PC緊張ジャッキ・ポンプ 損料 570kN型 (1S21.8)	供用日	4,600		4,960		ポストテンション桁、 PC橋架設工、PC橋 片持架設工等に適用
	PC緊張ジャッキ・ポンプ 損料 950kN型 (1S28.6)	供用日	5,400		5,800		ポストテンション桁、 PC橋架設工、PC橋 片持架設工等に適用
	PC緊張ジャッキ・ポンプ 損料 1300kN型 (8S12.4A)	供用日	6,500		7,470		ポストテンション桁、 PC橋架設工、PC橋 片持架設工等に適用
	PC緊張ジャッキ・ポンプ 損料 1300KN型 (7S12.7B)	供用日	6,500		7,470		ポストテンション桁、 PC橋架設工、PC橋 片持架設工等に適用
	PC緊張ジャッキ・ポンプ 損料 1900KN型 (12S12.4A)	供用日	7,300		8,030		ポストテンション桁、 PC橋架設工、PC橋 片持架設工等に適用
	PC緊張ジャッキ・ポンプ 損料 2200KN型 (12S12.7B)	供用日	8,100		8,200		ポストテンション桁、 PC橋架設工、PC橋 片持架設工等に適用
	PC緊張ジャッキ・ポンプ 損料 3100KN型 (12S15.2B)	供用日	11,000		11,400		ポストテンション桁、 PC橋架設工、PC橋 片持架設工等に適用
	架設桁設備複合損料 (プレキャストT型) 一組桁 スパン 25.0m以下	供用日					
	架設桁設備複合損料 (プレキャストT型) 一組桁 スパン 27.5m以下	供用日					
	架設桁設備複合損料 (プレキャストT型) 一組桁 スパン 30.0m以下	供用日					
	架設桁設備複合損料 (プレキャストT型) 一組桁 スパン 32.5m以下	供用日					
	架設桁設備複合損料 (プレキャストT型) 一組桁 スパン 35.0m以下	供用日					
	架設桁設備複合損料 (プレキャストT型) 一組桁 スパン 37.5m以下	供用日					
	架設桁設備複合損料 (プレキャストT型) 一組桁 スパン 40.0m以下	供用日					
	架設桁設備複合損料 (プレキャストT型) 一組桁 スパン 42.5m以下	供用日					
	架設桁設備複合損料 (プレキャストT型) 一組桁 スパン 45.0m以下	供用日					

- 注1) 架設桁設備複合損料には、架設桁、手延機、引出しローラ、鋼製ベント、小器材を含む。
 注2) 桁吊装置複合損料には、電動チェーンブロック、横桁台車、桁吊り門構、桁吊り金具、諸雑費含む。
 注3) 横取り設備複合損料には、横取り装置、油圧ジャッキ、電動油圧ポンプ、チルホール、レバーブロック、小器材を含む。
 注4) 引出し設備複合損料には、ウインチ、滑車、ワイヤロープ、重量台車、小器材を含む。

単価コード	名 称 規格 1 規格 2	単 位	単 価				摘 要
			4/1~	7/1~	10/1~		
	架設桁設備複合損料 (プレキャストT型) 二組桁 スパン 35.0m以下	供用日					
	架設桁設備複合損料 (プレキャストT型) 二組桁 スパン 37.5m以下	供用日					
	架設桁設備複合損料 (プレキャストT型) 二組桁 スパン 40.0m以下	供用日					
	架設桁設備複合損料 (プレキャストT型) 二組桁 スパン 42.5m以下	供用日					
	架設桁設備複合損料 (プレキャストT型) 二組桁 スパン 45.0m以下	供用日					
	架設桁設備複合損料 (PCコンボ桁) 一組桁 スパン 25.0m以下	供用日					
	架設桁設備複合損料 (PCコンボ桁) 一組桁 スパン 27.5m以下	供用日					
	架設桁設備複合損料 (PCコンボ桁) 一組桁 スパン 30.0m以下	供用日					
	架設桁設備複合損料 (PCコンボ桁) 一組桁 スパン 32.5m以下	供用日					
	架設桁設備複合損料 (PCコンボ桁) 一組桁 スパン 35.0m以下	供用日					
	架設桁設備複合損料 (PCコンボ桁) 一組桁 スパン 37.5m以下	供用日					
	架設桁設備複合損料 (PCコンボ桁) 一組桁 スパン 40.0m以下	供用日					
	架設桁設備複合損料 (PCコンボ桁) 一組桁 スパン 42.5m以下	供用日					
	架設桁設備複合損料 (PCコンボ桁) 一組桁 スパン 45.0m以下	供用日					
	架設桁設備複合損料 (PCコンボ桁) 二組桁 スパン 35.0m以下	供用日					
	架設桁設備複合損料 (PCコンボ桁) 二組桁 スパン 37.5m以下	供用日					
	架設桁設備複合損料 (PCコンボ桁) 二組桁 スパン 40.0m以下	供用日					
	架設桁設備複合損料 (PCコンボ桁) 二組桁 スパン 42.5m以下	供用日					
	架設桁設備複合損料 (PCコンボ桁) 二組桁 スパン 45.0m以下	供用日					
	架設桁設備複合損料 (プレキャスト合成桁) 一組桁 スパン 25.0m以下	供用日					
	架設桁設備複合損料 (プレキャスト合成桁) 一組桁 スパン 27.5m以下	供用日					
	架設桁設備複合損料 (プレキャスト合成桁) 一組桁 スパン 30.0m以下	供用日					
	架設桁設備複合損料 (プレキャスト合成桁) 一組桁 スパン 32.5m以下	供用日					
	架設桁設備複合損料 (プレキャスト合成桁) 一組桁 スパン 35.0m以下	供用日					

- 注1) 架設桁設備複合損料には、架設桁、手延機、引出しローラ、鋼製ベント、小器材を含む。
 注2) 桁吊装置複合損料には、電動チェーンブロック、横桁台車、桁吊り門構、桁吊り金具、諸雑費含む。
 注3) 横取り設備複合損料には、横取り装置、油圧ジャッキ、電動油圧ポンプ、チルホール、レバーブロック、小器材を含む。
 注4) 引出し設備複合損料には、ウインチ、滑車、ワイヤロープ、重量台車、小器材を含む。

単価コード	名 称 規格 1 規格 2	単 位	単 価				摘 要
			4/1~	7/1~	10/1~		
	架設桁設備複合損料 (プレキャスト合成桁) 一組桁 スパン 37.5m以下	供用日					
	架設桁設備複合損料 (プレキャスト合成桁) 一組桁 スパン 40.0m以下	供用日					
	架設桁設備複合損料 (プレキャスト合成桁) 一組桁 スパン 42.5m以下	供用日					
	架設桁設備複合損料 (プレキャスト合成桁) 一組桁 スパン 45.0m以下	供用日					
	架設桁設備複合損料 (プレキャスト合成桁) 二組桁 スパン 35.0m以下	供用日					
	架設桁設備複合損料 (プレキャスト合成桁) 二組桁 スパン 37.5m以下	供用日					
	架設桁設備複合損料 (プレキャスト合成桁) 二組桁 スパン 40.0m以下	供用日					
	架設桁設備複合損料 (プレキャスト合成桁) 二組桁 スパン 42.5m以下	供用日					
	架設桁設備複合損料 (プレキャスト合成桁) 二組桁 スパン 45.0m以下	供用日					
	桁吊装置複合損料 (PC桁) 一組桁 定格荷重15t 桁重量30t	供用日					片側1基当り
	桁吊装置複合損料 (PC桁) 一組桁 定格荷重20t 桁重量40t	供用日					片側1基当り
	桁吊装置複合損料 (PC桁) 一組桁 定格荷重30t 桁重量60t	供用日					片側1基当り
	桁吊装置複合損料 (PC桁) 一組桁 定格荷重40t 桁重量80t	供用日					片側1基当り
	桁吊装置複合損料 (PC桁) 一組桁 定格荷重50t 桁重量100t	供用日					片側1基当り
	桁吊装置複合損料 (PC桁) 一組桁 定格荷重60t 桁重量120t	供用日					片側1基当り
	桁吊装置複合損料 (PC桁) 一組桁 定格荷重70t 桁重量140t	供用日					片側1基当り
	桁吊装置複合損料 (PC桁) 一組桁 定格荷重80t 桁重量160t	供用日					片側1基当り
	桁吊装置複合損料 (PC桁) 二組桁 定格荷重30t 桁重量60t	供用日					
	桁吊装置複合損料 (PC桁) 二組桁 定格荷重40t 桁重量80t	供用日					
	桁吊装置複合損料 (PC桁) 二組桁 定格荷重50t 桁重量100t	供用日					
	桁吊装置複合損料 (PC桁) 二組桁 定格荷重60t 桁重量120t	供用日					
	桁吊装置複合損料 (PC桁) 二組桁 定格荷重70t 桁重量140t	供用日					
	桁吊装置複合損料 (PC桁) 二組桁 定格荷重80t 桁重量160t	供用日					

- 注1) 架設桁設備複合損料には、架設桁、手延機、引出しローラ、鋼製ベント、小器材を含む。
 注2) 桁吊装置複合損料には、電動チェーンブロック、横桁台車、桁吊り門構、桁吊り金具、諸雑費含む。
 注3) 横取り設備複合損料には、横取り装置、油圧ジャッキ、電動油圧ポンプ、チルホール、レバーブロック、小器材を含む。
 注4) 引出し設備複合損料には、ウインチ、滑車、ワイヤロープ、重量台車、小器材を含む。

単価コード	名 称 規格1 規格2	単 位	単 価				摘 要
			4/1~	7/1~	10/1~		
	横取り設備複合損料 (PC桁) 定格荷重15t 桁重量30t	供用日					
	横取り設備複合損料 (PC桁) 定格荷重20t 桁重量40t	供用日					
	横取り設備複合損料 (PC桁) 定格荷重30t 桁重量60t	供用日					1組当り
	横取り設備複合損料 (PC桁) 定格荷重40t 桁重量80t	供用日					1組当り
	横取り設備複合損料 (PC桁) 定格荷重50t 桁重量100t	供用日					1組当り
	横取り設備複合損料 (PC桁) 定格荷重60t 桁重量120t	供用日					1組当り
	横取り設備複合損料 (PC桁) 定格荷重70t 桁重量140t	供用日					1組当り
	横取り設備複合損料 (PC桁) 定格荷重80t 桁重量160t	供用日					1組当り
	引出し設備複合損料 (プレキャストT桁) 定格荷重15t 桁重量30t	供用日					1組当り
	引出し設備複合損料 (プレキャストT桁) 定格荷重20t 桁重量40t	供用日					1組当り
	引出し設備複合損料 (プレキャストT桁) 定格荷重30t 桁重量60t	供用日					1組当り
	引出し設備複合損料 (プレキャストT桁) 定格荷重40t 桁重量80t	供用日					1組当り
	引出し設備複合損料 (プレキャストT桁) 定格荷重50t 桁重量100t	供用日					1組当り
	引出し設備複合損料 (プレキャストT桁) 定格荷重60t 桁重量120t	供用日					1組当り
	引出し設備複合損料 (プレキャストT桁) 定格荷重70t 桁重量140t	供用日					1組当り
	引出し設備複合損料 (プレキャストT桁) 定格荷重80t 桁重量160t	供用日					1組当り
	引出し設備複合損料 (セグメント) 定格荷重15t 桁重量30t	供用日					
	引出し設備複合損料 (セグメント) 定格荷重20t 桁重量40t	供用日					
	引出し設備複合損料 (セグメント) 定格荷重30t 桁重量60t	供用日					
	引出し設備複合損料 (セグメント) 定格荷重40t 桁重量80t	供用日					
	引出し設備複合損料 (セグメント) 定格荷重50t 桁重量100t	供用日					
	引出し設備複合損料 (セグメント) 定格荷重60t 桁重量120t	供用日					
	引出し設備複合損料 (セグメント) 定格荷重70t 桁重量140t	供用日					
	引出し設備複合損料 (セグメント) 定格荷重80t 桁重量160t	供用日					

- 注1) 架設桁設備複合損料には、架設桁、手延機、引出しローラ、鋼製ベント、小器材を含む。
 注2) 桁吊装置複合損料には、電動チェーンブロック、横桁台車、桁吊り門構、桁吊り金具、諸雑費含む。
 注3) 横取り設備複合損料には、横取り装置、油圧ジャッキ、電動油圧ポンプ、チルホール、レバーブロック、小器材を含む。
 注4) 引出し設備複合損料には、ウインチ、滑車、ワイヤロープ、重量台車、小器材を含む。

単価コード	名 称 規格1 規格2	単 位	単 価				摘 要
			4/1~	7/1~	10/1~		
	引出し設備複合損料 (PCコンボ) 定格荷重15t 桁重量30t	供用日					
	引出し設備複合損料 (PCコンボ) 定格荷重20t 桁重量40t	供用日					
	引出し設備複合損料 (PCコンボ) 定格荷重30t 桁重量60t	供用日					
	引出し設備複合損料 (PCコンボ) 定格荷重40t 桁重量80t	供用日					
	引出し設備複合損料 (PCコンボ) 定格荷重50t 桁重量100t	供用日					
	引出し設備複合損料 (PCコンボ) 定格荷重60t 桁重量120t	供用日					
	引出し設備複合損料 (PCコンボ) 定格荷重70t 桁重量140t	供用日					
	引出し設備複合損料 (PCコンボ) 定格荷重80t 桁重量160t	供用日					
	引出し設備複合損料 (合成桁) 定格荷重15t 桁重量30t	供用日					
	引出し設備複合損料 (合成桁) 定格荷重20t 桁重量40t	供用日					
	引出し設備複合損料 (合成桁) 定格荷重30t 桁重量60t	供用日					
	引出し設備複合損料 (合成桁) 定格荷重40t 桁重量80t	供用日					
	引出し設備複合損料 (合成桁) 定格荷重50t 桁重量100t	供用日					
	引出し設備複合損料 (合成桁) 定格荷重60t 桁重量120t	供用日					
	引出し設備複合損料 (合成桁) 定格荷重70t 桁重量140t	供用日					
	引出し設備複合損料 (合成桁) 定格荷重80t 桁重量160t	供用日					

4 橋梁塗装工 (工場塗装及び塗装前処理)

単価コード	名 称 規格1 規格2	単 位	単 価				摘 要
			4/1~	7/1~	10/1~	1/1~	
	原板プラスト (原板プラストのみ)	m 2	82				
	原板プラスト エッチングプライマー	m 2	340				
	原板プラスト ジンクリッジプライマー	m 2	340				
	タールエポキシ樹脂塗料 K5664 1種 黒・ブラウン	k g		廃止 7/1~			
	フェノール樹脂MIO塗料 中・上塗り	k g					
	塗料用シンナー K-2201	L					
	タールエポキシ樹脂塗料用シンナー	L			廃止 10/1~		
	フェノール樹脂MIO塗料シンナー	L					
	溶融亜鉛メッキ (検査路用) H-8641 2種 HDZ55	t					

5 ポストテンション桁製作工

(最寄道路渡し)

単価コード	名 称 規格1 規格2	単 位	単 価				摘 要
			4/1~	10/1~			
	PC鋼より線 SWPR7A 径12.4	kg					
	PC鋼より線 SWPR7B 径12.7	kg					
	PC鋼より線 SWPR7A 径15.2	kg					
	PC鋼より線 SWPR7B 径15.2	kg					
	PC鋼より線 1S17.8 (SWPR19)	kg					
	PC鋼より線 1S19.3 (SWPR19)	kg					
	PC鋼より線 1S21.8 (SWPR19)	kg					
	PC鋼棒 (B種1号) 径23mm L \geq 8m	kg					
	PC鋼棒 (B種1号) 径26mm L \geq 8m	kg					
	PC鋼棒 (B種1号) 径23mm 5m \leq L<8m	kg					
	PC鋼棒 (B種1号) 径26mm 5m \leq L<8m	kg					
	PC鋼棒 定着具 普通鋼棒 径23mm 後付用	組					アンカープレート、 ナットワッシャー付
	PC鋼棒 定着具 普通鋼棒 径26mm 後付用	組					アンカープレート、 ナットワッシャー付
	PC鋼棒 接続具 径23mm用	組					カップラー、 カップラーシース、 カップラーシース継手
	PC鋼棒 接続具 径26mm用	組					カップラー、 カップラーシース、 カップラーシース継手

(最寄道路渡し)

単価コード	名 称 規格1 規格2	単 位	単 価				摘 要
			4/1~	10/1~	1/1~		
	PC用シース 標準型 径30mm×厚0.25mm 亜鉛めっき付	m					
	PC用シース 標準型 径32mm×厚0.25mm 亜鉛めっき付	m					
	PC用シース 標準型 径35mm×厚0.25mm 亜鉛めっき付	m					
	PC用シース 標準型 径38mm×厚0.25mm 亜鉛めっき付	m					
	PC用シース 標準型 径40mm×厚0.27mm 亜鉛めっき付	m					
	PC用シース 標準型 径45mm×厚0.27mm 亜鉛めっき付	m					
	PC用シース 標準型 径50mm×厚0.32mm 亜鉛めっき付	m					
	PC用シース 標準型 径55mm×厚0.32mm 亜鉛めっき付	m					
	PC用シース 標準型 径65mm×厚0.32mm 亜鉛めっき付	m					
	PC用シース 標準型 径75mm×厚0.32mm 亜鉛めっき付	m					

【新荷重用】

単価コード	名 称 規格1 規格2	単 位	単 価				摘 要
			4/1~	10/1~	1/1~		
	PC緊張ジャッキ・ポンプ 損料 1300kN型(8S12.4A)	供用日	6,500	7,470			
	PC緊張ジャッキ・ポンプ 損料 2200KN型(12S12.7B)	供用日	8,100	8,200			
	PC緊張ジャッキ・ポンプ 損料 3100KN型(12S15.2B)	供用日	11,000	11,400			
	門型クレーン損料 電動ホイスト含 3t吊(新活荷重用)	供用日	10,500	11,100			
	鋼製型枠損料 ポストテンション用	m ² 日	378	412			主桁製作用

6 その他

(最寄道路渡し)

単価コード	名 称 規格1 規格2	単 位	単 価				摘 要
			4/1~	10/1~	1/1~		
	橋名板 500cm ² 内外 板厚8mm 字厚5mm 計13mm JISH2202(鋳物用銅合金地金)	cm ²	61				
	補修歴版 SUS 幅400×高300×厚3mm 取付金具含む	枚	39,900	46,000			

Ⅱ-3 道路維持修繕単価

1 道路付属物

(1) 道路照明

(最寄道路渡し)

単価コード	名称 規格1 規格2	単位	単 価				摘 要
			4/1~	7/1~	10/1~	1/1~	
	高圧ナトリウムランプ(NHF) 180W 拡散型	個					
	高圧ナトリウムランプ(NHT) 180W 直管型	個					
	セラミックメタルハライドランプ 180W	個					
	セラミックメタルハライドランプ 150W	個					
	組アンカーボルト ベースプレート式 M24×600L 4本組フレーム・Wナット・ワッシャ共	式	24,800		32,300		
	加算額 (鋼管テーパボール) 使用数量 1本	本					
	加算額 (鋼管テーパボール) 使用数量 2本	本					
	加算額 (鋼管テーパボール) 使用数量 3~5本	本					
	加算額 (鋼管テーパボール) 使用数量 6~9本	本					
	安定器 高圧ナトリウム灯180W用 高力率	個					
	安定器 メタルハライドランプ190W用	個					
	安定器 セラミックメタルハライドランプ用 (180W)	個					
	安定器 セラミックメタルハライドランプ用 (150W)	個					
	ジョイントボックス SB-902-B22	個					
	連結式接地棒 径10×900	本					
	自動点滅器 光電式 10A/100V	個					
	電線 600V (IV) 2.0mm口	式					

(最寄道路渡し)

単価コード	名 称 規格 1 規格 2	単 位	単 価				摘 要
			4/1～				
	L E D道路照明灯 局部照明用 20lx対応 (ポールヘッド型)	個	130,000				L E Dモジュール、モジュール制御装置一式
	L E D道路照明灯 局部照明用 15lx対応 (ポールヘッド型)	個	117,000				L E Dモジュール、モジュール制御装置一式
	L E D道路照明灯 局部照明用 10lx対応 (ポールヘッド型)	個	109,000				L E Dモジュール、モジュール制御装置一式
	L E D道路照明灯 連続照明用 1.0cd/m ² 対応 (ポールヘッド型)	個	130,000				L E Dモジュール、モジュール制御装置一式
	L E D道路照明灯 連続照明用 0.7cd/m ² 対応 (ポールヘッド型)	個	117,000				L E Dモジュール、モジュール制御装置一式
	L E D道路照明灯 連続照明用 0.5cd/m ² 対応 (ポールヘッド型)	個	109,000				L E Dモジュール、モジュール制御装置一式
	L E D道路照明灯 局部照明用 20lx対応 (アーム取付型)	個	130,000				L E Dモジュール、モジュール制御装置一式
	L E D道路照明灯 局部照明用 15lx対応 (アーム取付型)	個	117,000				L E Dモジュール、モジュール制御装置一式
	L E D道路照明灯 局部照明用 10lx対応 (アーム取付型)	個	109,000				L E Dモジュール、モジュール制御装置一式
	L E D道路照明灯 連続照明用 1.0cd/m ² 対応 (アーム取付型)	個	130,000				L E Dモジュール、モジュール制御装置一式
	L E D道路照明灯 連続照明用 0.7cd/m ² 対応 (アーム取付型)	個	117,000				L E Dモジュール、モジュール制御装置一式
	L E D道路照明灯 連続照明用 0.5cd/m ² 対応 (アーム取付型)	個	109,000				L E Dモジュール、モジュール制御装置一式

(2) 道路標識
(イ) 標識板

- (注) 1 標識板の単価に取付金具を含まない場合は、別途計上のこと。
2 取付金具は、原則として溶接型ブラケットおよびU型バンドとする。

(最寄道路渡し)

単価コード	名 称 規格1 規格2	単 位	単 価				摘 要
			4/1~	7/1~	10/1~		
	警戒標識 (耐食アルミ板) カプセルレンズ型 1. 0倍	枚					取付金具を除く (201~215)
	警戒標識 (耐食アルミ板) カプセルレンズ型 1. 3倍	枚					取付金具を除く (201~215)
	警戒標識 (耐食アルミ板) カプセルレンズ型 1. 6倍	枚					取付金具を除く (201~215)
	規制標識 (耐食アルミ板) カプセルレンズ型 1. 0倍	枚					取付金具付 (301~325の4)
	規制標識 (耐食アルミ板) カプセルレンズ型 1. 5倍	枚					取付金具付 (301~325の4)
	補助標識 (耐食アルミ板) カプセル型 0. 15×0. 40 1. 0倍	枚	3,160				取付金具付
	補助標識 (耐食アルミ板) カプセル型 0. 15×0. 40 1. 5倍	枚	5,740				取付金具付
	補助標識 (耐食アルミ板) カプセル型 0. 22×0. 40 1. 0倍	枚	4,630				取付金具付
	補助標識 (耐食アルミ板) カプセル型 0. 22×0. 40 1. 5倍	枚	8,530				取付金具付
	補助標識 (耐食アルミ板) カプセル型 0. 30×0. 40 1. 0倍	枚	6,340				取付金具付
	国道番号 (耐食アルミ板) カプセルレンズ型 1. 0倍	枚					取付金具を除く (118)
	国道番号 (耐食アルミ板) カプセルレンズ型 1. 3倍	枚					取付金具を除く (118)
	国道番号 (耐食アルミ板) カプセルレンズ型 1. 6倍	枚					取付金具を除く (118)
	県道番号 (耐食アルミ板) カプセルレンズ型 1. 0倍	枚					取付金具を除く (118-2)
	県道番号 (耐食アルミ板) カプセルレンズ型 1. 3倍	枚					取付金具を除く (118-2)
	県道番号 (耐食アルミ板) カプセルレンズ型 1. 6倍	枚					取付金具を除く (118-2)

(ロ) 路線番号・警戒標識板取付金具類

(最寄道路渡し)

単価コード	名 称 規格1 規格2	単 位	単 価				摘 要
			4/1~	7/1~	10/1~		
	標識板取付金具 U型バンド (φ60. 5×3×40)	組					ボルト含む 板の大きさ: 1. 0倍 取付金具2組分
	標識板取付金具 U型バンド (φ76. 3×3×40)	組					ボルト含む 板の大きさ: 1. 3倍 取付金具2組分
	標識板取付金具 U型バンド (φ76. 3×5×50)	組					ボルト含む 板の大きさ: 1. 6倍 取付金具2組分
	標識板取付金具 U型バンド (φ89. 1×5×50)	組					ボルト含む 板の大きさ: 2. 0倍 取付金具2組分

(3) 道路反射鏡

(注) 鏡体の価格には、ミラー・裏板・リング・フード・取付金具を含む。
支柱の価格には、アンカーバー2本を含む。

(最寄道路渡し)

単価コード	名 称 規格1 規格2	単 位	単 価				摘 要
			4/1~	7/1~	10/1~	1/1~	
	道路反射鏡 鏡体 メタクリル φ800×3mm	面					
	道路反射鏡 鏡体 メタクリル φ1000×3mm	面					
	道路反射鏡 鏡体 ステンレス φ800×0.9mm	面					
	道路反射鏡 鏡体 ステンレス φ1000×1mm	面					
	道路反射鏡 鏡体取付用補助金具 二面取付用	組					アクリル・ ステンレス共
	道路反射鏡 注意板(全面反射) 防錆処理鋼板 600×180×1.2mm	組					
	道路反射鏡 注意板(全面反射) アルミ板 600×180×1mm	組					
	道路反射鏡 注意板(全面反射) 樹脂板 600×180×2mm	組					
	道路反射鏡 鋼管支柱(STK400) φ76.3×3.2×4000mm (下地亜鉛メッキ・静電粉体塗装)	組					800φ1面用 600φ2面用
	道路反射鏡 鋼管支柱(STK400) φ89.1×3.2×4400mm (下地亜鉛メッキ・静電粉体塗装)	組					1,000φ1面用 800φ2面用
	道路反射鏡 鋼管支柱(STK400) φ101.6×4.0×4800mm (下地亜鉛メッキ・静電粉体塗装)	組					1,000φ2面用
	道路反射鏡 鋼管支柱(STK400) φ76.3×3.2×4000mm (合成樹脂被覆)	組					800φ1面用 600φ2面用
	道路反射鏡 鋼管支柱(STK400) φ89.1×3.2×4400mm (合成樹脂被覆)	組					1,000φ1面用 800φ2面用
	道路反射鏡 鋼管支柱(STK400) φ101.6×4.0×4800mm (合成樹脂被覆)	組					1,000φ2面用
	道路反射鏡 支柱曲げ加工費 φ76.3	本					鋼管(STK400)
	道路反射鏡 支柱曲げ加工費 φ89.1	本					鋼管(STK400)

(4) 視線誘導標

(最寄道路渡し)

単価コード	名 称 規格1 規格2	単 位	単 価				摘 要
			4/1~	7/1~	10/1~	1/1~	
	景観型デリネーター (土中用) 角形プリズム(片面) φ89×1550mm	本	3,900				山形県刻印つき リサイクル品
	景観型デリネーター (土中用) 角形プリズム(両面) φ89×1550mm	本					山形県刻印つき リサイクル品
	景観型デリネーター (コンクリート用) 角形プリズム(片面) φ89×1250mm	本	3,900				山形県刻印つき リサイクル品
	景観型デリネーター (コンクリート用) 角形プリズム(両面) φ89×1250mm	本	4,210				山形県刻印つき リサイクル品
	景観型デリネーター (境界ブロック用) 角形プリズム(片面) φ89×1050mm	本	3,660				山形県刻印つき リサイクル品
	景観型デリネーター (境界ブロック用) 角形プリズム(両面) φ89×1050mm	本	3,900				山形県刻印つき リサイクル品
	デリネーター (土中用) プリズム片面 φ89×1550mm	本					山形県刻印つき
	デリネーター (土中用) プリズム両面 φ89×1550mm	本					山形県刻印つき
	デリネーター (コンクリート用) プリズム片面 φ89×1250mm	本					山形県刻印つき
	デリネーター (コンクリート用) プリズム両面 φ89×1250mm	本					山形県刻印つき
	デリネーター (境界ブロック用) プリズム片面 φ89×1050mm リサイクル型	本	3,660				山形県刻印つき
	デリネーター (境界ブロック用) プリズム両面 φ89×1050mm リサイクル型	本	3,900				山形県刻印つき
	デリネーター兼用スノーポール (土中用) 下部φ89上部φ75以上×2700mm リサイクル型 中間プリズム型	本	10,000				山形県刻印つき
	デリネーター兼用スノーポール (C o用) 下部φ89上部φ75以上×2300mm リサイクル型 中間プリズム型	本	10,000				山形県刻印つき
	スノーポール (かぶせ型) 下部φ105上部φ89×1800mm リサイクル型	本	7,560				山形県刻印つき
	スノーポール (かぶせ型) 下部φ105上部φ89×2700mm リサイクル型	本	9,240				山形県刻印つき

(5) 視覚障害者用誘導表示

(材工共、単位当たりの施工単価)

単価コード	名 称 規格1 規格2	単 位	単 価				摘 要
			4/1~	7/1~	10/1~	1/1~	
	視覚障害者誘導用標示 溶解式 昼間施工細粒度As13舗装 施工規模200m以上	m	2,600		2,850		
	視覚障害者誘導用標示 溶解式 昼間施工細粒度As13舗装 施工規模200m未満	m	2,990		3,270		
	視覚障害者誘導用標示 溶解式 昼間施工透水性As舗装 施工規模200m以上	m	3,300		3,650		
	視覚障害者誘導用標示 溶解式 昼間施工透水性As舗装 施工規模200m未満	m	3,790		4,190		

2 橋梁補修
 (1) 床版補強工

(最寄道路渡し)

単価コード	名 称 規格1 規格2	単 位	単 価				摘 要
			4/1~	7/1~	10/1~		
	ホールインボルト キャップ付 M10	本					
	シーラ材 エポキシ	kg	2,040		2,290		
	注入パイプ (床版補強工) 径10×47mm (アルミ製) 座金付	本	130		150		
	エア抜パイプ (床版補強工) 径10×150mm (アルミ製)	本	100		160		
	ディスクサンドペーパー 径150mm #16	枚	120				
	ディスクサンドペーパー 径150mm #30	枚	100				
	注入材 エポキシ	kg	2,550		2,800		
	スペーサー (床版補強工) 100×50×10~2 樹脂製	枚	220				
	ドリル刃 (床版補強工) 径10×50mm (Co用)	本	580				
	ドリル刃 (床版補強工) 径20×50mm (鋼板用)	本	5,140				
	ボルトキャップ (床版補強工) 径50mm t=0.3mm	個	28				
	接着材 PC桁用 エポキシ樹脂系	kg	2,630		2,970		
	接着材 樹脂モルタル用	kg	2,630		2,970		
	樹脂 樹脂モルタル用	kg	2,630		2,970		
	樹脂 ガラスロービングクロス用	kg	2,630		2,970		
	ガラスロービングクロス カーボン繊維 幅90	m	870				
	ガラスロービングクロス カーボン繊維 幅140	m	1,230				

(2) 沓座拡幅

(最寄道路渡し)

単価コード	名 称 規格 1 規格 2	単 位	単 価				摘 要
			4/1~	10/1~			
	テーパーロッド 径 22mm L=0.5m	個					
	クロスビット 径 22 6×10 30	個					

(3) 伸縮装置工

(最寄道路渡し)

単価コード	名 称 規格1 規格2	単 位	単 価				摘 要
			4/1~	10/1~			
	ゴムジョイント (歩道用) 非排水タイプ 3S-20V 直橋用	m	44,100				
	ゴムジョイント (歩道用) 非排水タイプ 3S-30V 直橋用	m	50,400				
	ゴムジョイント (歩道用) 非排水タイプ 3S-20V 斜角対応用	m	50,700				
	ゴムジョイント (歩道用) 非排水タイプ 3S-30V 斜角対応用	m	57,900				
	鋼製ジョイント (車道用) 耐グレーダー型非排水タイプ KC-A20-WG 直橋用	m	103,000	113,000			
	鋼製ジョイント (車道用) 耐グレーダー型非排水タイプ KC-A30-WG 直橋用	m	113,000	124,000			
	鋼製ジョイント (車道用) 耐グレーダー型非排水タイプ KC-A50-WG 直橋用	m	131,000	144,000			
	鋼製ジョイント (車道用) 耐グレーダー型非排水タイプ KC-A70-WG 直橋用	m	171,000	188,000			
	鋼製ジョイント (車道用) 耐グレーダー型非排水タイプ YC-A100-WG 直橋用	m	299,000	329,000			
	鋼製ジョイント (車道用) 耐グレーダー型非排水タイプ YC-A130-WG 直橋用	m	382,000	420,000			
	鋼製ジョイント (車道用) 耐グレーダー型非排水タイプ YC-A150-WG 直橋用	m	486,000	535,000			
	鋼製ジョイント (車道用) 耐グレーダー型非排水タイプ KC-A20-WG 斜角対応用	m	113,000	125,000			
	鋼製ジョイント (車道用) 耐グレーダー型非排水タイプ KC-A30-WG 斜角対応用	m	124,000	137,000			
	鋼製ジョイント (車道用) 耐グレーダー型非排水タイプ KC-A50-WG 斜角対応用	m	144,000	158,000			
	鋼製ジョイント (車道用) 耐グレーダー型非排水タイプ KC-A70-WG 斜角対応用	m	188,000	206,000			
	鋼製ジョイント (車道用) 耐グレーダー型非排水タイプ YC-A100-WG 斜角対応用	m	359,000	395,000			
	鋼製ジョイント (車道用) 耐グレーダー型非排水タイプ YC-A130-WG 斜角対応用	m	459,000	505,000			
	鋼製ジョイント (車道用) 耐グレーダー型非排水タイプ YC-A150-WG 斜角対応用	m	583,000	642,000			
	鋼製ジョイント (歩道用) 非排水タイプ LC-A40 直橋用	m	82,800	91,000			
	鋼製ジョイント (歩道用) 非排水タイプ LC-A60 直橋用	m	100,000	110,000			
	鋼製ジョイント (歩道用) 非排水タイプ LC-A90 直橋用	m	110,000	121,000			
	鋼製ジョイント (歩道用) 非排水タイプ LC-A120 直橋用	m	119,000	131,000			
	鋼製ジョイント (歩道用) 非排水タイプ LC-A170 直橋用	m	139,000	153,000			

(最寄道路渡し)

単価コード	名 称 規格1 規格2	単 位	単 価				摘 要
			4/1～	10/1～			
	鋼製ジョイント (歩道用) 非排水タイプ LC-A 4 0 斜角加工費	箇所	7,200	7,920			
	鋼製ジョイント (歩道用) 非排水タイプ LC-A 6 0 斜角加工費	箇所	7,470	8,210			
	鋼製ジョイント (歩道用) 非排水タイプ LC-A 9 0 斜角加工費	箇所	9,810	10,700			
	鋼製ジョイント (歩道用) 非排水タイプ LC-A 1 2 0 斜角加工費	箇所	11,100	12,200			
	鋼製ジョイント (歩道用) 非排水タイプ LC-A 1 7 0 斜角加工費	箇所	14,900	16,400			
	ゴムジョイント (歩道用) 非排水タイプ N II-2 0 直橋及び斜角対応用	m					
	ゴムジョイント (歩道用) 非排水タイプ N II-2 5 直橋及び斜角対応用	m					
	ゴムジョイント (歩道用) 非排水タイプ N II-3 5 直橋及び斜角対応用	m					
	ゴムジョイント (歩道用) 非排水タイプ N II-5 0 直橋及び斜角対応用	m					
	ゴムジョイント (歩道用) 非排水タイプ N II-6 0 直橋及び斜角対応用	m					

(注1) 『GLH-■■』及び『3S-■■V』は、ショーボンド建設タイプで、■■は伸縮量を表す。

(注2) 『KC-A■■-WG』、『YC-A■■-WG』、『LC-A■■』は、秩父産業タイプで、■■は伸縮量を表す。

(注3) 『LC-A■■』における斜角対応用の設計単価については、直橋用の設計単価(単位:m)と斜角加工費(単位:箇所)の両方を計上してください。

(注4) 『N II-■■』は、東京ファブリックタイプで、■■は伸縮量を表す。

(4) その他

(最寄道路渡し)

単価コード	名 称 規格 1 規格 2	単 位	単 価				摘 要
			4/1～	10/1～			
	断面修復材 ポリマーセメントモルタル	m 3	464,000	543,000			ライオンGRLC普通 タイプ (標準配合)
	超速硬コンクリート 昼間	m 3	220,000	245,000			
	超速硬コンクリート 夜間	m 3	230,000	255,000			

3 道路維持

(1) 路面切削工

(最寄道路渡し)

単価コード	名 称 規格 1 規格 2	単 位	単 価				摘 要
			4/1～				
	路面切削機用ビット ホイール式 0.7m級	本	1,530				
	路面切削機用ビット ホイール式 1.0m級	本	1,530				
	路面切削機用ビット ホイール式 2.0m級	本	1,530				

(2) ガードレール清掃

(最寄道路渡し)

単価コード	名 称 規格 1 規格 2	単 位	単 価				摘 要
			4/1～				
	ブラシ (ガードレール清掃用) 径500mm ポリプロピレン	個					

Ⅱ-4 防雪単価

1 消雪

(1) 配管資材

(最寄道路渡し)

単価コード	名 称 規格1 規格2	単 位	単 価				摘 要
			4/1~	7/1~	10/1~		
	ガス管 (黒ねじ付 ソケット付) J I S - G 3 4 5 2 φ 1 5 0 m m	m	12,100		14,600		
	ガス管 (黒ねじ付 ソケット付) J I S - G 3 4 5 2 φ 1 2 5 m m	m	9,130		10,400		
	ガス管 (黒ねじ付 ソケット付) J I S - G 3 4 5 2 φ 1 0 0 m m	m	5,350		5,810		
	ガス管 (黒ねじ付 ソケット付) J I S - G 3 4 5 2 φ 8 0 m m	m	3,440		3,750		
	ガス管 (黒ねじ付 ソケット付) J I S - G 3 4 5 2 φ 6 5 m m	m	2,650		2,930		
	ガス管 (黒ねじ付 ソケット付) J I S - G 3 4 5 2 φ 5 0 m m	m	1,660		1,860		
	ガス管 (黒ねじ付 ソケット付) J I S - G 3 4 5 2 φ 4 0 m m	m	1,170		1,320		
	配管用炭素鋼管 白ねじ付き管 S G P 1 5 0 A	m					
	配管用炭素鋼管 白ねじ付き管 S G P 1 2 5 A	m					
	配管用炭素鋼管 白ねじ付き管 S G P 1 0 0 A	m					
	配管用炭素鋼管 白ねじ付き管 S G P 8 0 A	m					
	配管用炭素鋼管 白ねじ付き管 S G P 6 5 A	m					
	配管用炭素鋼管 白ねじ付き管 S G P 5 0 A	m					
	配管用炭素鋼管 白ねじ付き管 S G P 4 0 A	m					
	ソケット (可鍛鉄製 黒) J I S - B 2 3 0 1 φ 1 5 0 m m	個					
	ソケット (可鍛鉄製 黒) J I S - B 2 3 0 1 φ 1 2 5 m m	個					
	ソケット (可鍛鉄製 黒) J I S - B 2 3 0 1 φ 1 0 0 m m	個					
	ソケット (可鍛鉄製 黒) J I S - B 2 3 0 1 φ 8 0 m m	個					
	ソケット (可鍛鉄製 黒) J I S - B 2 3 0 1 φ 6 5 m m	個					
	ソケット (可鍛鉄製 黒) J I S - B 2 3 0 1 φ 5 0 m m	個					
	ソケット (可鍛鉄製 黒) J I S - B 2 3 0 1 φ 4 0 m m	個					

(最寄道路渡し)

単価コード	名 称 規格1 規格2	単 位	単 価				摘 要
			4/1~				
	ソケット (可鍛鉄製 白) J I S - B 2 3 0 1 φ 1 5 0 m m	個					
	ソケット (可鍛鉄製 白) J I S - B 2 3 0 1 φ 1 2 5 m m	個					
	ソケット (可鍛鉄製 白) J I S - B 2 3 0 1 φ 1 0 0 m m	個					
	ソケット (可鍛鉄製 白) J I S - B 2 3 0 1 φ 8 0 m m	個					
	ソケット (可鍛鉄製 白) J I S - B 2 3 0 1 φ 6 5 m m	個					
	ソケット (可鍛鉄製 白) J I S - B 2 3 0 1 φ 5 0 m m	個					
	ソケット (可鍛鉄製 白) J I S - B 2 3 0 1 φ 4 0 m m	個					
	プラグ (可鍛鉄製 黒) J I S - B 2 3 0 1 φ 1 5 0 m m	個					
	プラグ (可鍛鉄製 黒) J I S - B 2 3 0 1 φ 1 2 5 m m	個					
	プラグ (可鍛鉄製 黒) J I S - B 2 3 0 1 φ 1 0 0 m m	個					
	プラグ (可鍛鉄製 黒) J I S - B 2 3 0 1 φ 8 0 m m	個					
	プラグ (可鍛鉄製 黒) J I S - B 2 3 0 1 φ 6 5 m m	個					
	プラグ (可鍛鉄製 黒) J I S - B 2 3 0 1 φ 5 0 m m	個					
	プラグ (可鍛鉄製 黒) J I S - B 2 3 0 1 φ 4 0 m m	個					
	プラグ (可鍛鉄製 白) J I S - B 2 3 0 1 φ 1 5 0 m m	個					
	プラグ (可鍛鉄製 白) J I S - B 2 3 0 1 φ 1 2 5 m m	個					
	プラグ (可鍛鉄製 白) J I S - B 2 3 0 1 φ 1 0 0 m m	個					
	プラグ (可鍛鉄製 白) J I S - B 2 3 0 1 φ 8 0 m m	個					
	プラグ (可鍛鉄製 白) J I S - B 2 3 0 1 φ 6 5 m m	個					
	プラグ (可鍛鉄製 白) J I S - B 2 3 0 1 φ 5 0 m m	個					
	プラグ (可鍛鉄製 白) J I S - B 2 3 0 1 φ 4 0 m m	個					

(最寄道路渡し)

単価コード	名 称 規格1 規格2	単 位	単 価				摘 要
			4/1~				
	エルボ (可鍛鉄製 黒) J I S - B 2 3 0 1 φ 1 5 0 m m	個					
	エルボ (可鍛鉄製 黒) J I S - B 2 3 0 1 φ 1 2 5 m m	個					
	エルボ (可鍛鉄製 黒) J I S - B 2 3 0 1 φ 1 0 0 m m	個					
	エルボ (可鍛鉄製 黒) J I S - B 2 3 0 1 φ 8 0 m m	個					
	エルボ (可鍛鉄製 黒) J I S - B 2 3 0 1 φ 6 5 m m	個					
	エルボ (可鍛鉄製 黒) J I S - B 2 3 0 1 φ 5 0 m m	個					
	エルボ (可鍛鉄製 黒) J I S - B 2 3 0 1 φ 4 0 m m	個					
	エルボ (可鍛鉄製 白) J I S - B 2 3 0 1 φ 1 5 0 m m	個					
	エルボ (可鍛鉄製 白) J I S - B 2 3 0 1 φ 1 2 5 m m	個					
	エルボ (可鍛鉄製 白) J I S - B 2 3 0 1 φ 1 0 0 m m	個					
	エルボ (可鍛鉄製 白) J I S - B 2 3 0 1 φ 8 0 m m	個					
	エルボ (可鍛鉄製 白) J I S - B 2 3 0 1 φ 6 5 m m	個					
	エルボ (可鍛鉄製 白) J I S - B 2 3 0 1 φ 5 0 m m	個					
	エルボ (可鍛鉄製 白) J I S - B 2 3 0 1 φ 4 0 m m	個					
	ニップル (可鍛鉄製 黒) J I S - B 2 3 0 1 φ 1 5 0 m m	個					
	ニップル (可鍛鉄製 黒) J I S - B 2 3 0 1 φ 1 2 5 m m	個					
	ニップル (可鍛鉄製 黒) J I S - B 2 3 0 1 φ 1 0 0 m m	個					
	ニップル (可鍛鉄製 黒) J I S - B 2 3 0 1 φ 8 0 m m	個					
	ニップル (可鍛鉄製 黒) J I S - B 2 3 0 1 φ 6 5 m m	個					
	ニップル (可鍛鉄製 黒) J I S - B 2 3 0 1 φ 5 0 m m	個					
	ニップル (可鍛鉄製 黒) J I S - B 2 3 0 1 φ 4 0 m m	個					

(最寄道路渡し)

単価コード	名 称 規格1 規格2	単 位	単 価				摘 要
			4/1~	7/1~	10/1~	1/1~	
	ニップル (可鍛鉄製 白) J I S - B 2 3 0 1 φ 1 5 0 m m	個					
	ニップル (可鍛鉄製 白) J I S - B 2 3 0 1 φ 1 2 5 m m	個					
	ニップル (可鍛鉄製 白) J I S - B 2 3 0 1 φ 1 0 0 m m	個					
	ニップル (可鍛鉄製 白) J I S - B 2 3 0 1 φ 8 0 m m	個					
	ニップル (可鍛鉄製 白) J I S - B 2 3 0 1 φ 6 5 m m	個					
	ニップル (可鍛鉄製 白) J I S - B 2 3 0 1 φ 5 0 m m	個					
	ニップル (可鍛鉄製 白) J I S - B 2 3 0 1 φ 4 0 m m	個					
	L A ジョイント φ 8 0 m m	個	5,400		6,970		白管、黒管共
	L A ジョイント φ 6 5 m m	個	4,080		5,260		白管、黒管共
	L A ジョイント φ 5 0 m m	個	1,800		2,320		白管、黒管共
	L A ジョイント φ 4 0 m m	個	1,310		1,690		白管、黒管共
	ゲートバルブ (鋳鉄製) J I S - B 2 0 4 3 φ 1 5 0 m m	個					スルースバブル 白管、黒管共
	ゲートバルブ (鋳鉄製) J I S - B 2 0 4 3 φ 1 2 5 m m	個					スルースバブル 白管、黒管共
	ゲートバルブ (鋳鉄製) J I S - B 2 0 4 3 φ 1 0 0 m m	個					スルースバブル 白管、黒管共
	ゲートバルブ (鋳鉄製) J I S - B 2 0 4 3 φ 8 0 m m	個					スルースバブル 白管、黒管共
	ゲートバルブ (鋳鉄製) J I S - B 2 0 4 3 φ 6 5 m m	個					スルースバブル 白管、黒管共
	ゲートバルブ (砲金製) J I S - B 2 0 1 1 φ 5 0 m m	個					スルースバブル 白管、黒管共
	ゲートバルブ (砲金製) J I S - B 2 0 1 1 φ 4 0 m m	個					スルースバブル 白管、黒管共

(最寄道路渡し)

単価コード	名 称 規格1 規格2	単 位	単 価				摘 要
			4/1~				
	組フランジ (可鍛铸铁製 黒) J I S - B 2 3 0 1 φ 1 5 0 m m	組					
	組フランジ (可鍛铸铁製 黒) J I S - B 2 3 0 1 φ 1 2 5 m m	組					
	組フランジ (可鍛铸铁製 黒) J I S - B 2 3 0 1 φ 1 0 0 m m	組					
	組フランジ (可鍛铸铁製 黒) J I S - B 2 3 0 1 φ 8 0 m m	組					
	組フランジ (可鍛铸铁製 黒) J I S - B 2 3 0 1 φ 6 5 m m	組					
	組フランジ (可鍛铸铁製 黒) J I S - B 2 3 0 1 φ 5 0 m m	組					
	組フランジ (可鍛铸铁製 白) J I S - B 2 3 0 1 φ 1 5 0 m m	組					
	組フランジ (可鍛铸铁製 白) J I S - B 2 3 0 1 φ 1 2 5 m m	組					
	組フランジ (可鍛铸铁製 白) J I S - B 2 3 0 1 φ 1 0 0 m m	組					
	組フランジ (可鍛铸铁製 白) J I S - B 2 3 0 1 φ 8 0 m m	組					
	組フランジ (可鍛铸铁製 白) J I S - B 2 3 0 1 φ 6 5 m m	組					
	組フランジ (可鍛铸铁製 白) J I S - B 2 3 0 1 φ 5 0 m m	組					
	ユニオン (可鍛铸铁製 黒) J I S - B 2 3 0 1 φ 1 5 0 m m	個					
	ユニオン (可鍛铸铁製 黒) J I S - B 2 3 0 1 φ 1 2 5 m m	個					
	ユニオン (可鍛铸铁製 黒) J I S - B 2 3 0 1 φ 1 0 0 m m	個					
	ユニオン (可鍛铸铁製 黒) J I S - B 2 3 0 1 φ 8 0 m m	個					
	ユニオン (可鍛铸铁製 黒) J I S - B 2 3 0 1 φ 6 5 m m	個					
	ユニオン (可鍛铸铁製 黒) J I S - B 2 3 0 1 φ 5 0 m m	個					
	ユニオン (可鍛铸铁製 黒) J I S - B 2 3 0 1 φ 4 0 m m	個					

(最寄道路渡し)

単価コード	名 称 規格1 規格2	単 位	単 価				摘 要
			4/1~				
	ユニオン (可鍛鉄製 白) J I S - B 2 3 0 1 φ 1 5 0 m m	個					
	ユニオン (可鍛鉄製 白) J I S - B 2 3 0 1 φ 1 2 5 m m	個					
	ユニオン (可鍛鉄製 白) J I S - B 2 3 0 1 φ 1 0 0 m m	個					
	ユニオン (可鍛鉄製 白) J I S - B 2 3 0 1 φ 8 0 m m	個					
	ユニオン (可鍛鉄製 白) J I S - B 2 3 0 1 φ 6 5 m m	個					
	ユニオン (可鍛鉄製 白) J I S - B 2 3 0 1 φ 5 0 m m	個					
	ユニオン (可鍛鉄製 白) J I S - B 2 3 0 1 φ 4 0 m m	個					
	違径チーズ (可鍛鉄製 黒) J I S - B 2 3 0 1 φ 1 5 0 m m	個					
	違径チーズ (可鍛鉄製 黒) J I S - B 2 3 0 1 φ 1 2 5 m m	個					
	違径チーズ (可鍛鉄製 黒) J I S - B 2 3 0 1 φ 1 0 0 m m	個					
	違径チーズ (可鍛鉄製 黒) J I S - B 2 3 0 1 φ 8 0 m m	個					
	違径チーズ (可鍛鉄製 黒) J I S - B 2 3 0 1 φ 6 5 m m	個					
	違径チーズ (可鍛鉄製 黒) J I S - B 2 3 0 1 φ 5 0 m m	個					
	違径チーズ (可鍛鉄製 黒) J I S - B 2 3 0 1 φ 4 0 m m	個					
	違径チーズ (可鍛鉄製 白) J I S - B 2 3 0 1 φ 1 5 0 m m	個					
	違径チーズ (可鍛鉄製 白) J I S - B 2 3 0 1 φ 1 2 5 m m	個					
	違径チーズ (可鍛鉄製 白) J I S - B 2 3 0 1 φ 1 0 0 m m	個					
	違径チーズ (可鍛鉄製 白) J I S - B 2 3 0 1 φ 8 0 m m	個					
	違径チーズ (可鍛鉄製 白) J I S - B 2 3 0 1 φ 6 5 m m	個					
	違径チーズ (可鍛鉄製 白) J I S - B 2 3 0 1 φ 5 0 m m	個					
	違径チーズ (可鍛鉄製 白) J I S - B 2 3 0 1 φ 4 0 m m	個					

(最寄道路渡し)

単価コード	名 称 規格1 規格2	単 位	単 価				摘 要
			4/1~				
	チーズ (可鍛鉄製 黒) J I S - B 2 3 0 1 φ 1 5 0 m m	個					
	チーズ (可鍛鉄製 黒) J I S - B 2 3 0 1 φ 1 2 5 m m	個					
	チーズ (可鍛鉄製 黒) J I S - B 2 3 0 1 φ 1 0 0 m m	個					
	チーズ (可鍛鉄製 黒) J I S - B 2 3 0 1 φ 8 0 m m	個					
	チーズ (可鍛鉄製 黒) J I S - B 2 3 0 1 φ 6 5 m m	個					
	チーズ (可鍛鉄製 黒) J I S - B 2 3 0 1 φ 5 0 m m	個					
	チーズ (可鍛鉄製 黒) J I S - B 2 3 0 1 φ 4 0 m m	個					
	チーズ (可鍛鉄製 白) J I S - B 2 3 0 1 φ 1 5 0 m m	個					
	チーズ (可鍛鉄製 白) J I S - B 2 3 0 1 φ 1 2 5 m m	個					
	チーズ (可鍛鉄製 白) J I S - B 2 3 0 1 φ 1 0 0 m m	個					
	チーズ (可鍛鉄製 白) J I S - B 2 3 0 1 φ 8 0 m m	個					
	チーズ (可鍛鉄製 白) J I S - B 2 3 0 1 φ 6 5 m m	個					
	チーズ (可鍛鉄製 白) J I S - B 2 3 0 1 φ 5 0 m m	個					
	チーズ (可鍛鉄製 白) J I S - B 2 3 0 1 φ 4 0 m m	個					
	ブッシング (可鍛鉄製 黒) J I S - B 2 3 0 1 φ 1 5 0 m m	個					
	ブッシング (可鍛鉄製 黒) J I S - B 2 3 0 1 φ 1 2 5 m m	個					
	ブッシング (可鍛鉄製 黒) J I S - B 2 3 0 1 φ 1 0 0 m m	個					
	ブッシング (可鍛鉄製 黒) J I S - B 2 3 0 1 φ 8 0 m m	個					
	ブッシング (可鍛鉄製 黒) J I S - B 2 3 0 1 φ 6 5 m m	個					
	ブッシング (可鍛鉄製 黒) J I S - B 2 3 0 1 φ 5 0 m m	個					
	ブッシング (可鍛鉄製 黒) J I S - B 2 3 0 1 φ 4 0 m m	個					

(最寄道路渡し)

単価コード	名 称 規格1 規格2	単 位	単 価				摘 要
			4/1~	7/1~	10/1~	1/1~	
	ブッシング (可鍛铸铁製 白) J I S - B 2 3 0 1 φ 1 5 0 m m	個					
	ブッシング (可鍛铸铁製 白) J I S - B 2 3 0 1 φ 1 2 5 m m	個					
	ブッシング (可鍛铸铁製 白) J I S - B 2 3 0 1 φ 1 0 0 m m	個					
	ブッシング (可鍛铸铁製 白) J I S - B 2 3 0 1 φ 8 0 m m	個					
	ブッシング (可鍛铸铁製 白) J I S - B 2 3 0 1 φ 6 5 m m	個					
	ブッシング (可鍛铸铁製 白) J I S - B 2 3 0 1 φ 5 0 m m	個					
	ブッシング (可鍛铸铁製 白) J I S - B 2 3 0 1 φ 4 0 m m	個					
	チェックバルブ (铸铁製) J I S - B 2 0 4 5 φ 1 5 0 m m	個					白管、黒管共
	チェックバルブ (铸铁製) J I S - B 2 0 4 5 φ 1 2 5 m m	個					白管、黒管共
	チェックバルブ (铸铁製) J I S - B 2 0 4 5 φ 1 0 0 m m	個					白管、黒管共
	チェックバルブ (铸铁製) J I S - B 2 0 4 5 φ 8 0 m m	個					白管、黒管共
	チェックバルブ (铸铁製) J I S - B 2 0 4 5 φ 6 5 m m	個					白管、黒管共
	チェックバルブ (砲金製) J I S - B 2 0 1 1 φ 5 0 m m	個					白管、黒管共
	弁筐 (可鍛铸铁製 白) J I S - B 2 3 0 1 φ 1 5 0 m m	個	7,500		8,400		
	ノズルセット I型	組	297,000		302,000		
	ノズルセット II型	組	267,000		273,000		

(2) 井戸資材

(最寄道路渡し)

単価コード	名 称 規格1 規格2	単 位	単 価				摘 要
			4/1~	7/1~	10/1~		
	配管用炭素鋼管 黒ねじ無し管 SGP 350A	m					J I S G 3 4 5 2
	配管用炭素鋼管 黒ねじ無し管 SGP 300A	m					J I S G 3 4 5 2
	配管用炭素鋼管 黒ねじ無し管 SGP 250A	m					J I S G 3 4 5 2
	配管用炭素鋼管 黒ねじ無し管 SGP 200A	m					J I S G 3 4 5 2
	配管用炭素鋼管 黒ねじ無し管 SGP 150A	m					J I S G 3 4 5 2
	ケーシングパイプ (φ350mm) SGP黒ねじ無 J I S-G3452 ストレナ加工済み	m	40,300		50,000		
	ケーシングパイプ (φ300mm) SGP黒ねじ無 J I S-G3452 ストレナ加工済み	m	28,700		33,800		
	ケーシングパイプ (φ250mm) SGP黒ねじ無 J I S-G3452 ストレナ加工済み	m	22,800		27,000		
	ケーシングパイプ (φ200mm) SGP黒ねじ無 J I S-G3452 ストレナ加工済み	m	17,100		21,200		
	ケーシングパイプ (φ150mm) SGP黒ねじ無 J I S-G3452 ストレナ加工済み	m	11,600		14,300		
	揚水管 (J I S-G3452) 白ねじ付管 φ150mm 継手含む	m	24,500		30,300		
	揚水管 (J I S-G3452) 白ねじ付管 φ125mm 継手含む	m	17,200		20,000		
	揚水管 (J I S-G3452) 白ねじ付管 φ100mm 継手含む	m	12,200		14,200		
	揚水管 (J I S-G3452) 白ねじ付管 φ80mm 継手含む	m	8,470		9,920		
	揚水管 (J I S-G3452) 白ねじ付管 φ65mm 継手含む	m	6,870		8,000		
	揚水管 (J I S-G3452) 白ねじ付管 φ50mm 継手含む	m	4,760		5,560		

注1) 操作盤には自動運転装置の取付余裕を見込んでいる為、全自動降雪検知器を使用する際には、大きさを検討のこと。

注2) 全自動降雪探知器は、協議の上使用のこと。(最寄道路渡し)

単価コード	名 称 規格1 規格2	単 位	単 価				摘 要
			4/1~	7/1~	10/1~		
	操作盤 4.5 KW (安定座含む)	面	1,620,000		1,760,000		
	操作盤 4.1 KW (安定座含む)	面	1,580,000		1,760,000		
	操作盤 3.7 KW (安定座含む)	面	1,560,000		1,600,000		
	操作盤 3.4 KW (安定座含む)	面	1,520,000		1,600,000		
	操作盤 3.0 KW (安定座含む)	面	1,400,000		1,470,000		
	操作盤 2.6 KW (安定座含む)	面	1,350,000		1,470,000		
	操作盤 2.2 KW (安定座含む)	面	1,270,000		1,420,000		
	操作盤 1.8.5 KW (安定座含む)	面	1,200,000		1,400,000		
	操作盤 1.5 KW (安定座含む)	面	1,170,000		1,380,000		
	操作盤 1.1 KW (安定座含む)	面	1,140,000		1,330,000		
	操作盤 7.5 KW (安定座含む)	面	1,030,000		1,220,000		
	操作盤 5.5 KW (安定座含む)	面	990,000		1,150,000		
	操作盤 3.7 KW (安定座含む)	面	980,000		1,120,000		
	水量計 電磁式SW150 (遠隔式) (受信器含む)	個	987,000				
	水量計 電磁式SW125 (遠隔式) (受信器含む)	個	848,000				
	水量計 電磁式SW100 (遠隔式) (受信器含む)	個	721,000				
	水量計 電磁式SW80 (遠隔式) (受信器含む)	個	666,000				
	水量計 電磁式SW65 (遠隔式) (受信器含む)	個	634,000				
	水量計 電磁式SW50 (遠隔式) (受信器含む)	個	583,000				
	自動運転装置 JN-435H-II	組	241,000				
	自動運転装置 JN-435	組	196,000				

(最寄道路渡し)

単価コード	名 称 規格 1 規格 2	単 位	単 価				摘 要
			4/1～	7/1～	10/1～	1/1～	
	時間計	組	6,370				
	ノズル	個	5,300		5,900		
	分岐サドルチューブ 15A 径50A	個	7,300		7,400		
	分岐サドルチューブ 15A 径65A	個	7,400		7,500		
	分岐サドルチューブ 15A 径80A	個	7,500		7,600		
	SMSバルブユニット A型 高160mm 化粧ブロック可	個	93,200				
	SMSバルブユニット B型 高160mm	個	91,500				
	無散水融雪放熱管 NSK-200 放熱管ピッチ200mm	m ²					
	無散水融雪放熱管 NSK-150 放熱管ピッチ150mm	m ²					
	消雪用操作盤異常警報装置 AS-011	面	198,000				
	スパーサー h=30～40mm	m	1,670				
	WPH継手 15A 外ネジ型	個	1,040				
	ボールバルブ 80A 角座型	個					
	ボールバルブ 65A 角座型	個					
	ボールバルブ 50A 角座型	個					
	弁筐	個	5,360		5,980		

(3) 水中モーターポンプ

注1) 付属品は含まない。

注2) モーターには5mの水中ケーブルを含む。

(最寄道路渡し1基当り)

単価コード	名 称 規格1 (口径・出力) 規格2	単 位	単 価				摘 要
			4/1~	7/1~	10/1~		
	水中モーターポンプ φ 50mm 1.5KW	基	385,000		405,000		
	水中モーターポンプ φ 50mm 2.2KW	基	404,000		424,000		
	水中モーターポンプ φ 50mm 3.7KW	基	509,000		535,000		
	水中モーターポンプ φ 50mm 5.5KW	基	725,000		762,000		
	水中モーターポンプ φ 50mm 7.5KW	基	984,000		1,030,000		
	水中モーターポンプ φ 65mm 2.2KW	基	468,000		492,000		
	水中モーターポンプ φ 65mm 3.7KW	基	570,000		599,000		
	水中モーターポンプ φ 65mm 5.5KW	基	755,000		793,000		
	水中モーターポンプ φ 65mm 7.5KW	基	936,000		984,000		
	水中モーターポンプ φ 65mm 11KW	基	1,210,000		1,270,000		
	水中モーターポンプ φ 65mm 15KW	基	1,260,000		1,330,000		
	水中モーターポンプ φ 80mm 3.7KW	基	608,000		637,000		
	水中モーターポンプ φ 80mm 5.5KW	基	624,000		655,000		
	水中モーターポンプ φ 80mm 7.5KW	基	676,000		711,000		
	水中モーターポンプ φ 80mm 11KW	基	788,000		828,000		
	水中モーターポンプ φ 80mm 15KW	基	1,090,000		1,140,000		
	水中モーターポンプ φ 80mm 18.5KW	基	1,410,000		1,480,000		
	水中モーターポンプ φ 80mm 22KW	基	1,560,000		1,640,000		
	水中モーターポンプ φ 80mm 30KW	基	2,130,000		2,230,000		

注1) 付属品は含まない。

注2) モーターには5mの水中ケーブルを含む。

(最寄道路渡し1基当り)

単価コード	名 称 規格1 (口径・出力) 規格2	単 位	単 価				摘 要
			4/1~	7/1~	10/1~		
	水中モーターポンプ φ100mm 7.5KW	基	628,000		660,000		
	水中モーターポンプ φ100mm 11KW	基	743,000		780,000		
	水中モーターポンプ φ100mm 15KW	基	1,190,000		1,250,000		
	水中モーターポンプ φ100mm 18.5KW	基	1,390,000		1,460,000		
	水中モーターポンプ φ100mm 22KW	基	1,440,000		1,510,000		
	水中モーターポンプ φ100mm 30KW	基	1,660,000		1,750,000		
	水中モーターポンプ φ125mm 7.5KW	基	930,000		977,000		
	水中モーターポンプ φ125mm 11KW	基	1,000,000		1,050,000		
	水中モーターポンプ φ125mm 15KW	基	1,050,000		1,100,000		
	水中モーターポンプ φ125mm 18.5KW	基	1,340,000		1,400,000		
	水中モーターポンプ φ125mm 22KW	基	1,510,000		1,590,000		
	水中モーターポンプ φ125mm 30KW	基	1,890,000		1,980,000		
	水中モーターポンプ φ125mm 37KW	基	2,010,000		2,120,000		
	水中モーターポンプ φ125mm 45KW	基	2,330,000		2,450,000		
	水中モーターポンプ φ125mm 55KW	基	3,660,000		3,840,000		
	水中モーターポンプ φ150mm 15KW	基	1,040,000		1,090,000		
	水中モーターポンプ φ150mm 18.5KW	基	1,270,000		1,330,000		
	水中モーターポンプ φ150mm 22KW	基	1,440,000		1,520,000		
	水中モーターポンプ φ150mm 30KW	基	1,720,000		1,780,000		
	水中モーターポンプ φ150mm 37KW	基	1,910,000		2,000,000		
	水中モーターポンプ φ150mm 45KW	基	2,280,000		2,400,000		
	水中モーターポンプ φ150mm 55KW	基	3,510,000				

(4) 水中ケーブル

(最寄道路渡し)

単価コード	名 称 規格1 規格2	単 位	単 価				摘 要
			4/1～	7/1～	10/1～		
	水中ケーブル 3.5mm口	m	702		786		
	水中ケーブル 5.5mm口	m	1,010		1,130		
	水中ケーブル 8mm口	m	1,390		1,560		
	水中ケーブル 14mm口	m	2,220		2,500		
	水中ケーブル 22mm口	m	3,340		3,740		
	水中ケーブル 30mm口	m	4,220		4,730		
	水中ケーブル 38mm口	m	5,120		5,730		
	水中ケーブル 50mm口	m	5,990		6,760		
	水中ケーブル 60mm口	m	7,150		8,060		

2 防雪

(1) 吹止柵

- (注) 1 高さHは、設置時における羽根高とする。
 2 材質は、溶融亜鉛メッキ仕合とする。
 3 本体、送り止めは、アンカーボルトを含まない。
 4 縦断勾配2%以下に適用

(最寄道路渡し)

単価コード	名 称 規格1 規格2	単 位	単 価				摘 要
			4/1~	10/1~			
	吹止柵 (下部収納型) H=3.0m以上 風速40m/S	m	68,500	79,300			巻上げ機能等を有するもの
	吹止柵送り止め (下部収納型) H=3.0m以上 風速40m/S	組	87,300	110,000			巻上げ機能等を有するもの
	吹止柵アンカーボルト (下部収納型) H=3.0m以上 風速40m/S	組	12,000	14,000			巻上げ機能等を有するもの
	吹止柵 (忍返 下部収納型) H=3.0m以上 風速40m/S	m	71,900	83,300			巻上げ機能等を有するもの
	吹止柵送り止め (忍返 下部収納型) H=3.0m以上 風速40m/S	組	99,300	125,000			巻上げ機能等を有するもの
	吹止柵アンカーボルト (忍返 下部収納型) H=3.0m以上 風速40m/S	組	12,000	14,000			巻上げ機能等を有するもの
	吹止柵 (下部収納型) H=3.5m以上4m未満 風速40m/S	m	74,600	86,700			巻上げ機能等を有するもの
	吹止柵送り止め (下部収納型) H=3.5m以上4m未満 風速40m/S	組	99,200	125,000			巻上げ機能等を有するもの
	吹止柵アンカーボルト (下部収納型) H=3.5m以上4m未満 風速40m/S	組	12,000	14,000			巻上げ機能等を有するもの
	吹止柵 (忍返 下部収納型) H=3.5m以上4m未満 風速40m/S	m	81,700	94,600			巻上げ機能等を有するもの
	吹止柵送り止め (忍返 下部収納型) H=3.5m以上4m未満 風速40m/S	組	112,000	142,000			巻上げ機能等を有するもの
	吹止柵アンカーボルト (忍返 下部収納型) H=3.5m以上4m未満 風速40m/S	組	12,000	14,000			巻上げ機能等を有するもの

(2) 防雪柵基礎枠

(最寄道路渡し)

単価コード	名 称 規格1 規格2	単 位	単 価				摘 要
			4/1~	10/1~			
	防雪柵基礎枠 700×700×700	個	10,900				参考重量w=258kg

II-5 砂防及び急傾斜単価
1 資材

(最寄道路渡し)

単価コード	名 称 規格1 規格2	単 位	単 価				摘 要
			4/1~	10/1~	1/1~		
	塩ビ止水板 CC 300×7mm	m					
	塩ビ止水板 FF 150×9mm	m					
	ビニールフィルム 厚0.075mm	m ²	67	77			
	堤名板 400×300×13 板厚8mm 字厚5mm 計13mm JISH2202 (鋳物用銅合金地金)	枚	73,200				
	急傾斜名板 300×200×13 板厚8mm 字厚5mm 計13mm JISH2202 (鋳物用銅合金地金)	枚	36,600				
	急傾斜補助名板 300×100×13 板厚8mm 字厚5mm 計13mm JISH2202 (鋳物用銅合金地金)	枚	23,100	25,200			
	概況図型標識板 (耐食アルミ板) 封入レンズ型 700×1000×2mm 取付金具Uボルト6個付 デジタラリ仕様	枚	55,600				
	告示型標識板 (耐食アルミ板) 封入レンズ型 φ600×1.2mm 取付金具Uボルト2個付 デジタラリ仕様	枚	22,500				
	設備標識板 (耐食アルミ板) 封入レンズ型 700×900×2mm 取付金具Uボルト6個付 デジタラリ仕様	枚	50,100				
	土石流危険渓流標識板 (耐食アルミ板) 封入レンズ型 500×700×2mm 取付金具Uボルト2個付 デジタラリ仕様	枚	27,800				
	鋼管支柱 (下地亜鉛粉体焼付) φ60.5×2.3×3000mm	本					
	鋼管支柱 (下地亜鉛粉体焼付) φ60.5×2.3×2900mm	本					
	コンクリート標柱 (砂防指定地) 12×12×100cm	本	1,840	2,100			
	樹脂発泡体目地板 厚10mm 倍率14	m ²					

2 型枠工

(最寄道路渡し)

単価コード	名 称 規格1 規格2	単 位	単 価				摘 要
			4/1~	10/1~	1/1~		
	残存型枠 600×1200×40(ヒ ^ア ス) 砂防用	枚					
	残存型枠(化粧型枠) 600×1200×40(メ ^ク) 砂防用	枚					
	残存型枠組立部材 ヒ ^ア ス両面プレート 砂防用	m ²					
	残存型枠(化粧型枠)組立部材 メ ^ク 両面プレート 砂防用	m ²					

3 鋼製堰堤資材

(最寄道路渡し)

単価コード	名 称 規格 1 規格 2	単 位	単 価				摘 要
			4/1～	10/1～			
	ダブルウォールえん堤 鋼矢板セグメントパネル(無処理)	t	322,000	348,000			
	ダブルウォールえん堤 鋼矢板セグメントパネル	t					
	ダブルウォールえん堤 エキスパンドメタルパネル	t					
	ダブルウォールえん堤 タイ材・腹起し材(めっき品)	t	432,000	465,000			
	ダブルウォールえん堤 タイ材・腹起し材黒皮品	t					

4 足場工

(最寄道路渡し)

単価コード	名 称 規格 1 規格 2	単 位	単 価				摘 要
			4/1～	10/1～			
	キャットウォーク 路面600 (mm)	基					取付ボルト付φ22

Ⅱ-6 地すべり単価

(最寄道路渡し)

単価コード	名 称 規格1 規格2	単 位	単 価				摘 要
			4/1~	7/1~	10/1~	1/1~	
	塩ビ保孔管 VPφ50 2m丸管	本					印ろう継手
	塩ビ保孔管 VPφ50 4m丸管	本					印ろう継手
	塩ビ保孔管 VPφ50 2m集水管	本	2,670				印ろう継手
	塩ビ保孔管 VPφ50 4m集水管	本	4,290				印ろう継手
	ソケット 100mm JISK6739	個					
	ソケット 75mm JISK6739	個					
	ソケット 65mm JISK6739	個					
	ソケット 50mm JISK6739	個					
	ソケット 40mm JISK6739	個					
	防水シート 暗渠下敷用 厚0.5mm	m ²					
	井名板 300×200×13 板厚8mm 字厚5mm 計13mm JISH2202 (鋳物用銅合金地金)	枚	36,600				設置手間含む
	ライナープレート φ3.5m t2.7mm (水抜孔有)	m	200,000		206,000		28孔/m フィルター材は含まず
	ライナープレート φ3.5m t2.7mm (水抜孔無)	m					
	ライナープレート φ3.5m t3.2mm (水抜孔有)	m	228,000		234,000		28孔/m フィルター材は含まず
	ライナープレート φ3.5m t3.2mm (水抜孔無)	m					
	補強リング φ3.5m用 黒ワニス塗装	組	137,000	139,000	149,000	154,000	
	縦補強材 40.2kg/m 黒ワニス塗装	m	19,100		21,600		
	梯子タラップ (ブラケット含) A~D型 らせん型 亜鉛メッキ仕上	m	29,100		32,200		
	踊場 亜鉛メッキ仕上	基	92,700		100,000		
	集水井蓋 (4分割品) φ3.5m用 亜鉛メッキ仕上	基	475,000		666,000		
	集水井用安全柵 (高さ1.2m) 349kg/基 亜鉛メッキ仕上	基	549,000		618,000		

(最寄道路渡し)

単価コード	名 称 規格1 規格2	単 位	単 価				摘 要
			4/1~	7/1~	10/1~	1/1~	
	コルゲートU字フリューム (A形) 350×350 t=1.6 亜鉛メッキ	m					パッキン込
	コルゲートU字フリューム (A形) 400×400 t=1.6 亜鉛メッキ	m					パッキン込
	コルゲートU字フリューム (A形) 450×450 t=1.6 亜鉛メッキ	m					パッキン込
	コルゲートU字フリューム (A形) 500×500 t=1.6 亜鉛メッキ	m					パッキン込
	コルゲートU字フリューム (A形) 550×550 t=1.6 亜鉛メッキ	m					パッキン込
	コルゲートU字フリューム (A形) 600×600 t=1.6 亜鉛メッキ	m					パッキン込
	コルゲートU字フリューム (A形) 650×650 t=1.6 亜鉛メッキ	m					パッキン込
	コルゲートU字フリューム (A形) 700×700 t=1.6 亜鉛メッキ	m					パッキン込
	コルゲートU字フリューム (B形) 800×450 t=1.6 亜鉛メッキ	m					パッキン込
	コルゲートU字フリューム (B形) 800×750 t=1.6 亜鉛メッキ	m					パッキン込
	コルゲートU字フリューム (B形) 900×800 t=1.6 亜鉛メッキ	m					パッキン込
	コルゲートU字フリューム (B形) 1000×600 t=1.6 亜鉛メッキ	m					パッキン込
	コルゲートU字フリューム (B形) 1000×850 t=1.6 亜鉛メッキ	m					パッキン込
	コルゲートU字フリューム (B形) 1100×900 t=1.6 亜鉛メッキ	m					パッキン込
	コルゲートU字フリューム (B形) 1200×700 t=1.6 亜鉛メッキ	m					パッキン込
	コルゲートU字フリューム (B形) 1200×950 t=1.6 亜鉛メッキ	m					パッキン込
	ストラット A-350用 亜鉛メッキ	本					
	ストラット A-400用 亜鉛メッキ	本					
	ストラット A-450用 亜鉛メッキ	本					
	ストラット A-500用 亜鉛メッキ	本					
	ストラット A-550用 亜鉛メッキ	本					
	ストラット A-600用 亜鉛メッキ	本					
	ストラット A-650用 亜鉛メッキ	本					
	ストラット A-700用 亜鉛メッキ	本					

Ⅱ-7 公園単価
1 資材

(最寄道路渡し)

単価コード	名 称 規格1 規格2	単 位	単 価				摘 要
			4/1~	10/1~			
	C U A Z-2又はACQ加圧注入 杉丸太 0.6m×末口径6cm	本	225				同等品以上でも可
	C U A Z-2又はACQ加圧注入 杉丸太 0.9m×末口径6cm	本	345				同等品以上でも可
	C U A Z-2又はACQ加圧注入 杉丸太 1.8m×末口径6cm	本	635				同等品以上でも可
	C U A Z-2又はACQ加圧注入 杉丸太 0.6m×末口径7.5cm	本	265				同等品以上でも可
	C U A Z-2又はACQ加圧注入 杉丸太 0.75m×末口径7.5cm	本	345				同等品以上でも可
	C U A Z-2又はACQ加圧注入 杉丸太 0.9m×末口径7.5cm	本	405				同等品以上でも可
	C U A Z-2又はACQ加圧注入 杉丸太 1.8m×末口径7.5cm	本	745				同等品以上でも可
	C U A Z-2又はACQ加圧注入 杉丸太 2.1m×末口径7.5cm	本	790				同等品以上でも可
	C U A Z-2又はACQ加圧注入 杉梢丸太 4m×元口径6cm末口径3cm	本	1,110				杉削丸太 同等品以上でも可
	唐竹 5.5m×目通径3.5~4.5cm	本	350				12本束又は10本束
	高麗芝	m ²					

Ⅱ-8 下水道単価

1 汚水樹

(1) 塩ビ製汚水樹

(最寄道路渡し)

単価コード	名 称 規格1 規格2	単 位	単 価				摘 要
			4/1~	10/1~			
	塩ビ製汚水樹インバート部三方合流 φ300	個	9,540	11,500			
	塩ビ製汚水樹ドロップタイプ φ300	個	9,540	11,500			
	塩ビ製汚水樹標準型 φ300	個	7,860				
	塩ビ製蓋 φ300 T-2	個	5,540	6,440			
	铸铁製蓋 φ300 T-2	個	15,900	19,300			
	自在曲管 φ150 75°	個	5,100	5,450			

2 人孔

(1) 人孔鉄蓋 (枠共)

(最寄道路渡し)

単価コード	名 称 規格1 規格2	単 位	単 価				摘 要
			4/1~	10/1~			
	人孔鉄蓋 (蓋及び受枠) T-25 φ600ガタツキ防止蝶番付き 浮上防止除雪対応	組	82,500				はしご無し
	人孔鉄蓋 (蓋及び受枠) T-14 φ600ガタツキ防止蝶番付き 浮上防止除雪対応	組	79,200				はしご無し

(2) 人孔側塊等

(最寄道路渡し)

単価コード	名 称 規格1 規格2	単 位	単 価				摘 要
			4/1~	7/1~	10/1~	1/1~	
	下水道用マンホール側塊 (斜壁) 600A 60×90×30	個					
	下水道用マンホール側塊 (斜壁) 600C 60×90×60	個					
	下水道用マンホール側塊 (直壁) 900A 90×90×30	個					
	下水道用マンホール側塊 (直壁) 900B 90×90×60	個					
	下水道用マンホール側塊 (直壁) 1200A 120×120×30	個					
	下水道用マンホール側塊 (直壁) 1200B 120×120×60	個					
	下水道用マンホール側塊 片面斜壁 600C 60×90×60	個					
	足掛金物 ダクタイル合成樹脂被覆 W=150 M25S 現場打用	個	930				1,120
	ロック付き転落防止用梯子 内径60cm用ステンレス	個					
	マンホール調整金具 調整高25mmまで	組					
	マンホール調整金具 調整高45mmまで	組					
	マンホール(φ900)緊結金具、シール 調整リング 600×50	個					
	マンホール(φ900)緊結金具、シール 調整リング 600×100	個					
	マンホール(φ900)緊結金具、シール 調整リング 600×150	個					

(3) 組立マンホール

(最寄道路渡し)

単価コード	名 称 規格 1 規格 2	単 位	単 価				摘 要
			4/1~	7/1~	10/1~	1/1~	
	1号マンホール (φ900) 斜壁 600×900×300 緊結金具・シール材含	個	16,400		17,500	18,700	
	1号マンホール (φ900) 斜壁 600×900×450 緊結金具・シール材含	個	22,300		23,800	25,400	
	1号マンホール (φ900) 斜壁 600×900×600 緊結金具・シール材含	個	28,000		29,900	31,900	
	1号マンホール (φ900) 直壁 900×300 緊結金具・シール材含	個	12,700		13,600	14,600	
	1号マンホール (φ900) 直壁 900×600 緊結金具・シール材含	個	21,700		23,200	24,800	
	1号マンホール (φ900) 直壁 900×900 緊結金具・シール材含	個	31,300		33,400	35,600	
	1号マンホール (φ900) 直壁 900×1200 緊結金具・シール材含	個	40,700		43,500	46,300	
	1号マンホール (φ900) 直壁 900×1500 緊結金具・シール材含	個	50,200		53,700	57,300	
	1号マンホール (φ900) 直壁 900×1800 緊結金具・シール材含	個	59,500		63,600	67,800	
	1号マンホール (φ900) 躯体ブロック 900×600 緊結金具・シール材含	個	22,600		24,200	25,800	
	1号マンホール (φ900) 躯体ブロック 900×900 緊結金具・シール材含	個	32,300		34,500	36,700	
	1号マンホール (φ900) 躯体ブロック 900×1200 緊結金具・シール材含	個	41,400		44,200	47,200	
	1号マンホール (φ900) 躯体ブロック 900×1500 緊結金具・シール材含	個	51,100		54,600	58,200	
	1号マンホール (φ900) 躯体ブロック 900×1800 緊結金具・シール材含	個	60,500		64,600	68,900	
	1号マンホール (φ900) 底版 1号用 緊結金具・シール材含	個	17,500		18,800	20,100	

(最寄道路渡し)

単価コード	名 称 規格1 規格2	単 位	単 価				摘 要
			4/1~	7/1~	10/1~	1/1~	
	2号マンホール (φ1200) 斜壁 600×1200×300 緊結金具・シール材含	個	35,600		38,100	40,600	
	2号マンホール (φ1200) 斜壁 600×1200×450 緊結金具・シール材含	個	43,400		46,400	49,400	
	2号マンホール (φ1200) 斜壁 900×1200×300 緊結金具・シール材含	個	31,400		35,900		
	2号マンホール (φ1200) 直壁 1200×600 緊結金具・シール材含	個	38,500		41,100	43,800	
	2号マンホール (φ1200) 直壁 1200×900 緊結金具・シール材含	個	55,300		59,100	63,000	
	2号マンホール (φ1200) 直壁 1200×1200 緊結金具・シール材含	個	72,300		77,200	82,300	
	2号マンホール (φ1200) 直壁 1200×1500 緊結金具・シール材含	個	89,000		95,000	101,000	
	2号マンホール (φ1200) 直壁 1200×1800 緊結金具・シール材含	個	105,500		112,000	120,000	
	2号マンホール (φ1200) 直壁 1200×2100 緊結金具・シール材含	個	122,000		130,000	139,000	
	2号マンホール (φ1200) 直壁 1200×2400 緊結金具・シール材含	個	145,000			164,000	
	2号マンホール (φ1200) 躯体ブロック 1200×900 緊結金具・シール材含	個	60,100		64,200	68,400	
	2号マンホール (φ1200) 躯体ブロック 1200×1200 緊結金具・シール材含	個	78,500		83,800	89,300	
	2号マンホール (φ1200) 躯体ブロック 1200×1500 緊結金具・シール材含	個	95,300		101,000	108,000	
	2号マンホール (φ1200) 躯体ブロック 1200×1800 緊結金具・シール材含	個	112,000		119,000	127,000	
	2号マンホール (φ1200) 躯体ブロック 1200×2100 緊結金具・シール材含	個	128,500		137,000	146,000	
	2号マンホール (φ1200) 躯体ブロック 1200×2400 緊結金具・シール材含	個	145,500		155,000	165,000	
	2号マンホール (φ1200) 底版 2号用 緊結金具・シール材含	個	35,900		38,400	40,900	

(4) マンホール用可とう継手

(最寄道路渡し)

単価コード	名 称 規格1 規格2	単 位	単 価				摘 要
			4/1~				
	マンホール用可とう継手 塩ビ管用 φ150mm	個					
	マンホール用可とう継手 塩ビ管用 φ200mm	個					
	マンホール用可とう継手 塩ビ管用 φ250mm	個					
	マンホール用可とう継手 塩ビ管用 φ300mm	個					
	マンホール用可とう継手 塩ビ管用 φ350mm	個					
	マンホール用可とう継手 塩ビ管用 φ400mm	個					
	マンホール用可とう継手 ヒューム管用 φ150mm	個					
	マンホール用可とう継手 ヒューム管用 φ200mm	個					
	マンホール用可とう継手 ヒューム管用 φ250mm	個					
	マンホール用可とう継手 ヒューム管用 φ300mm	個					
	マンホール用可とう継手 ヒューム管用 φ350mm	個					
	マンホール用可とう継手 ヒューム管用 φ400mm	個	23,900				
	マンホール用可とう継手 ヒューム管用 φ500mm	個	69,200				
	マンホール用可とう継手 ヒューム管用 φ600mm	個	80,400				
	マンホール用可とう継手 ヒューム管用 φ700mm	個	92,700				

3 管

(1) 硬質塩化ビニール管 (ゴム輪受口、片受直管) (JSWAS)

(最寄道路渡し)

単価コード	名 称 規格1 規格2	単 位	単 価				摘 要
			4/1~	7/1~	10/1~	1/1~	
	硬質塩化ビニール管 (ゴム輪受口片受直管) 100mm 3.1mm-4m	本					
	硬質塩化ビニール管 (ゴム輪受口片受直管) 125mm 4.1mm-4m	本					
	硬質塩化ビニール管 (ゴム輪受口片受直管) 150mm 5.1mm-4m	本					
	硬質塩化ビニール管 (ゴム輪受口片受直管) 200mm 6.5mm-4m	本					
	硬質塩化ビニール管 (ゴム輪受口片受直管) 250mm 7.8mm-4m	本					
	硬質塩化ビニール管 (ゴム輪受口片受直管) 300mm 9.2mm-4m	本					
	硬質塩化ビニール管 (ゴム輪受口片受直管) 350mm 10.5mm-4m	本					
	硬質塩化ビニール管 (ゴム輪受口片受直管) 400mm 11.8mm-4m	本					
	硬質塩化ビニール管 (ゴム輪受口片受直管) 450mm 13.2mm-4m	本					
	硬質塩化ビニール管 (ゴム輪受口片受直管) 500mm 14.6mm-4m	本					

(2) 下水道用可とう管 (推進工法用)

(最寄道路渡し)

単価コード	名 称 規格1 規格2	単 位	単 価				摘 要
			4/1~	7/1~	10/1~	1/1~	
	下水道用可とう管 (推進工法用) 内径250mm 一類E5 L=2.0m	本	141,000				
	下水道用可とう管 (推進工法用) 内径300mm 一類E5 L=2.0m	本	167,000				
	下水道用可とう管 (推進工法用) 内径350mm 一類E5 L=2.43m	本	204,000				
	下水道用可とう管 (推進工法用) 内径400mm 一類E5 L=2.43m	本	214,000				
	下水道用可とう管 (推進工法用) 内径450mm 一類E5 L=2.43m	本	276,000				
	下水道用可とう管 (推進工法用) 内径500mm 一類E5 L=2.43m	本	316,000				
	下水道用可とう管 (推進工法用) 内径600mm 一類E5 L=2.43m	本	450,000				
	下水道用可とう管 (推進工法用) 内径700mm 一類E5 L=2.43m	本	531,000				

(3) リブ付き硬質塩化ビニール管 (ゴム輪差し口片受直管) JSWASK-13

(最寄道路渡し)

単価コード	名 称 規格1 (管内径×管長) 規格2	単 位	単 価				摘 要
			4/1~	7/1~	10/1~	1/1~	
	リブ付硬質塩ビ管 (ゴム輪差し口片受直管) φ150×4000	本					
	リブ付硬質塩ビ管 (ゴム輪差し口片受直管) φ200×4000	本					
	リブ付硬質塩ビ管 (ゴム輪差し口片受直管) φ250×4000	本					
	リブ付硬質塩ビ管 (ゴム輪差し口片受直管) φ300×4000	本					

(4) ダクタイル鑄鉄管

(最寄道路渡し)

単価コード	名 称 規格1 (管内径・管厚・管長) 規格2	単 位	単 価				摘 要
			4/1~	7/1~	10/1~	1/1~	
	ダクタイル鑄鉄管 (モルタルライニング) K形 1種管 径300 長6m	本					
	ダクタイル鑄鉄管 (モルタルライニング) K形 3種管 径300 長6m	本					
	ダクタイル鑄鉄管 (モルタルライニング) T形 1種管 径300 長6m	本	117,000				
	ダクタイル鑄鉄管 (モルタルライニング) T形 3種管 径300 長6m	本	108,000				

4 薬剂

(1) 土質安定注入薬剂

(最寄道路渡し)

単価コード	名 称 規格1 規格2	単 位	単 価				摘 要
			4/1~	7/1~	10/1~	1/1~	
	土質安定注入薬剂 溶液型水ガラス系・瞬結タイプ	L					無機溶液型
	土質安定注入薬剂 溶液型水ガラス系・中結タイプ	L					無機溶液型
	土質安定注入薬剂 懸濁型水ガラス系・瞬結タイプ	L					
	土質安定注入薬剂 懸濁型水ガラス系・中結タイプ	L					

(2) 減摩剤

(最寄道路渡し)

単価コード	名 称 規格 1 規格 2	単 位	単 価				摘 要
			4/1~				
	ハイゲル 推進工専用	k g					

5 木材

(最寄道路渡し)

単価コード	名 称 規格 1 規格 2	単 位	単 価				摘 要
			4/1~				
	丸太 (松) 3 m×末口径 1 2 c m	m 3	44,500				開削の支保工用材
	丸太 (松) 3 m×末口径 1 5 c m	m 3	44,500				開削の支保工用材
	丸太 (松) 3 m×末口径 1 8 c m	m 3	44,500				開削の支保工用材
	丸太 (松) 4 m×末口径 2 4 c m	m 3	47,500				開削の支保工用材
	足場板 (松) 4 m×3. 6 c m×2 1 c m	m 3	71,000				推進設備工

6 その他の資材

(最寄道路渡し)

単価コード	名 称 規格1 規格2	単 位	単 価				摘 要
			4/1~	7/1~	10/1~	1/1~	
	15°及び30°曲管〔SR〕 150mm ゴム輪受口	個					
	15°及び30°曲管〔SR〕 200mm ゴム輪受口	個					
	45°及び60°曲管〔SR〕 150mm ゴム輪受口	個					
	45°及び60°曲管〔SR〕 200mm ゴム輪受口	個					
	90°曲管(副管用)〔ST〕 150mm 接着受口	個					
	90°曲管(副管用)〔ST〕 200mm 接着受口	個					
	90°曲管(副管用)〔ST〕 250mm 接着受口	個					
	90°曲管(副管用)〔ST〕 300mm 接着受口	個					
	90°支管(塩ビ管用)〔SVR〕 150mm ゴム輪受口	個					
	90°支管(塩ビ管用)〔SVR〕 200mm ゴム輪受口	個					
	60°支管(塩ビ管用)〔SVR〕 150mm ゴム輪受口	個					
	60°支管(塩ビ管用)〔SVR〕 200mm ゴム輪受口	個					
	A型90°支管(ヒューム管用)〔SHR〕 150mm ゴム輪受口	個					
	A型90°支管(ヒューム管用)〔SHR〕 200mm ゴム輪受口	個					
	榫取付け短管〔MSB〕 150×500mm プレーンエンド	個					
	榫取付け短管〔MSB〕 200×500mm プレーンエンド	個					
	片受け短管〔SRB〕 150×800mm ゴム輪受口	個					
	片受け短管〔SRB〕 200×800mm ゴム輪受口	個					
	枝付ヒューム管用支管〔RH〕 150mm ゴム輪受口	個	2,880		3,070		
	枝付ヒューム管用支管〔RH〕 200mm ゴム輪受口	個	4,200		4,460		
	副管用90°支管(ヒューム管用)〔HS〕 150mm プレーンエンド	個					
	副管用90°支管(ヒューム管用)〔HS〕 200mm プレーンエンド	個					
	副管用90°支管(ヒューム管用)〔HS〕 250mm プレーン	個					
	副管用90°支管(ヒューム管用)〔HS〕 300mm プレーン	個					

(最寄道路渡し)

単価コード	名 称 規格1 規格2	単 位	単 価				摘 要
			4/1~	7/1~	10/1~	1/1~	
	副管用90°支管(塩ビ管用) [V S] 150mm プレーン	個					
	副管用90°支管(塩ビ管用) [V S] 200mm プレーン	個					
	副管用90°支管(塩ビ管用) [V S] 250mm プレーン	個					
	副管用90°支管(塩ビ管用) [V S] 300mm プレーン	個					
	上流用マンホール継手 [MR] 200mm ゴム輪受口	個					
	上流用マンホール継手 [MR] 250mm ゴム輪受口	個					
	上流用マンホール継手 [MR] 300mm ゴム輪受口	個					
	上流用マンホール継手 [MR] 350mm ゴム輪受口	個					
	上流用マンホール継手 [MR] 400mm ゴム輪受口	個					
	上流用マンホール継手 [MR] 450mm ゴム輪受口	個					
	上流用マンホール継手 [MR] 500mm ゴム輪受口	個					
	下流用マンホール継手 [M S A] 200mm プレーン	個					
	下流用マンホール継手 [M S A] 250mm プレーン	個					
	下流用マンホール継手 [M S A] 300mm プレーン	個					
	下流用マンホール継手 [M S A] 350mm プレーン	個					
	下流用マンホール継手 [M S A] 400mm プレーン	個					
	下流用マンホール継手 [M S A] 450mm プレーン	個					
	下流用マンホール継手 [M S A] 500mm プレーン	個					
	接着受口カラー [W T B] 150mm	個					
	接着受口カラー [W T B] 200mm	個					
	接着受口カラー [W T A] 250mm	個					
	接着受口カラー [W T A] 300mm	個					
	接着受口カラー [W T A] 350mm	個					
	接着受口カラー [W T A] 400mm	個					

(最寄道路渡し)

単価コード	名 称 規格 1 規格 2	単 位	単 価				摘 要
			4/1~	7/1~	10/1~	1/1~	
	接着受口カラー [WTA] 450mm	個					
	接着受口カラー [WTA] 500mm	個					
	接着剤 塩ビ管用BVボンド	kg					
	塩ビ管滑材	kg					
	下水道用埋設標識シート 150mm×50m 2倍 ポリエチレンクロス	巻					
	下水道用埋設標識シート 50mm×20m 茶色 ビニール製	巻	475		633		
	下水道・コンクリート防食工 A種(天井) t=0.2mm以上 材工共 耐有機性の品質規格なし	m ²	7,110		7,810		
	下水道・コンクリート防食工 A種(壁) t=0.2mm以上 材工共 耐有機性の品質規格なし	m ²	6,470		7,100		
	下水道・コンクリート防食工 A種(床) t=0.2mm以上 材工共 耐有機性の品質規格なし	m ²	5,490		6,040		
	下水道・コンクリート防食工 B種(天井) t=0.35mm以上 材工共 耐有機性の品質規格なし	m ²	8,560		9,440		
	下水道・コンクリート防食工 B種(壁) t=0.35mm以上 材工共 耐有機性の品質規格なし	m ²	7,790		8,580		
	下水道・コンクリート防食工 B種(床) t=0.35mm以上 材工共 耐有機性の品質規格なし	m ²	6,620		7,300		
	下水道・コンクリート防食工 C種(天井) t=0.7mm以上 材工共 耐有機性の品質規格なし	m ²	11,900		13,100		
	下水道・コンクリート防食工 C種(壁) t=0.7mm以上 材工共 耐有機性の品質規格なし	m ²	10,900		11,900		
	下水道・コンクリート防食工 C種(床) t=0.7mm以上 材工共 耐有機性の品質規格なし	m ²	9,260		10,100		
	下水道・コンクリート防食工 D種(天井) t=1.3mm以上 材工共 耐有機性の品質規格なし	m ²	16,600		18,300		
	下水道・コンクリート防食工 D種(壁) t=1.3mm以上 材工共 耐有機性の品質規格なし	m ²	15,100		16,700		
	下水道・コンクリート防食工 D種(床) t=1.3mm以上 材工共 耐有機性の品質規格なし	m ²	12,800		14,200		

第Ⅲ編 建設廃棄物処理単価

- 注1) 処理については、処理料金表の処理場に限定するものではなく、掲載されていない処理場であっても、産業廃棄物業の許可条件を確認の上、見積等により最も経済的となる処理場で処理すること。
- 注2) 処理にあたっては、受け入れ条件等に十分留意の上行うこと。
- 注3) 山形県知事の許可を有する山形県産業廃棄物処理業者の名簿については、山形県ホームページで公表しています。

単価コード	名 称 規格 1 規格 2	単 位	単 価				摘 要
			4/1～				
	コンクリートがら	m ³					
	アスファルトがら	m ³					
	木くず	m ³					
	汚泥	m ³					
	混合がら 1	m ³					
	混合がら 2	m ³					
	廃プラスチック	m ³					
	ガラス・陶器くず	m ³					
	アスベスト	m ³					
	サンドブラスト	t					
	産業廃棄物税相当額 最終処分 埋立	t	1,000				

(参考資料)

(単位：t / m³)

	解体 前	(解体 後)
コ ン ク リ ー ト 破 片	2.35	(1.80)
ア ス フ ァ ル ト 破 片	2.35	(1.80)

Ⅲ-1 再資源化施設受入料金
1 コンクリート塊（再資源化処理：解体前）

(注) 上段：鉄筋
(下段)：無筋

(単位：円/m³)

地区名	会社名	RC 40	単価コード	単 価				受け入れ条件等
				4/1～	10/1～			
米 沢	㈲田沢砂利工業			4,230 (3,520)				30cm以下、二次製品別途 (30cm以下、二次製品別途)
	万世アスコン㈱			7,520 (6,810)				50cm以下、二次製品別途 (50cm以下、二次製品別途)
	㈱県南			5,870 (4,460)				50cm×50cm以下 (50cm×50cm以下)
	㈱イトウ			4,800 (4,300)				60×60×30cm以下、二次製品 別途 (60×60×30cm以下)
	みどり環境建設㈱			5,800 (5,380)				50cm角以下 (50cm角以下)
	㈱横山興業			6,580 (5,170)				50cm角以下 (50cm角以下)
	㈱竹田組			4,400 (3,800)				50cm以下 (50cm以下)
	山形陸上運送㈱ 米沢営業所			9,000 (6,500)				
長 井	㈱青木商事			4,500 (4,300)				1m×1m×1m以下・鉄筋多いも の不可。二次製品別途
	㈱三ッ柳道路			5,170 (4,230)	5,870 (4,930)			30cm以内 (30cm以内)
	㈱横川建設			5,640 (5,170)	5,870 (5,400)			
	長井環境㈱			3,050 (2,580)				二次製品別途。大型タイプコン クリート塊:2,000円/t、コンクリート塊 (不純物含有):5,000円/t
	鹿島道路㈱東山アスコン			3,290 (2,820)				40cm以下、二次製品別途 (40cm以下、二次製品別途)
	新輝産業㈱			4,230 (3,760)				1m未満。二次製品別途 (2m以上の二次製品別途)
	おきたま土質改良センター㈱			4,230 (3,760) 5,870 (4,700)				1m未満、二次製品は別途見積 (1m以内) 1m以上、二次製品は別途見積 (1m以上)
	㈲菊地工業			4,820 (3,980)				40cm以下 (40cm以下)
山 形	岡崎工業㈱			4,230 (3,760)				
	㈲遠藤土建工業			3,760 (3,290)				固形状・バラ (固形状・バラ)
	㈱クリーンシステム			6,810 (6,340)				二次製品別途 (二次製品別途)
	㈱やいち			3,990 (3,290)				70cm以下 (70cm以下)
	㈲タケカツ重機工業			4,700 (4,230)				
	羽陽建設㈱			8,460 (7,280)				異物混入・石綿含有廃棄物不 可、二次製品別途 (異物混入・石綿含有廃棄物 不可)
	㈱ジオテック			6,500 (5,500)				混合物無し (混合物無し)
	石川建設産業㈱			3,290 (3,290)				
	山形リサイクルセンター共同企業体			8,220 (7,520)				50cm以下。アスベスト含有廃材受 入不可 (50cm以下。アスベスト含有廃材 受入不可)
	㈱山形一進社			2,700 (2,700)				二次製品別途 (二次製品別途)
アースリストア㈱			7,050 (7,050)					
㈲ツチャクリーン			5,450 (5,210)				異物混入不可、二次製品別途 (異物混入不可、二次製品別途)	
㈱マツバラ工業			4,700 (4,700)					

(注) 上段 : 鉄筋
(下段) : 無筋

(単位: 円/m³)

地区名	会社名	RC 40	単価コード	単 価				受け入れ条件等
				4/1~	10/1~			
寒 河 江	山形中央アスコン(株)			8,220 (7,520)				
	國井建設(株)			7,050 (7,050)				
	(株)アールテック			5,170 (4,700)				異物混入は別途協議 (異物混入は別途協議)
	井上工業(株)			5,400 (4,700)				二次製品:2,800円/t (二次製品:2,500円/t)
	菊池商事(株)			6,110 (6,110)				異物混入不可 (異物混入不可)
	(有)茨木建設			5,400 (4,930)	6,480 (5,920)			30cm以下、二次製品別途 (30cm以下、二次製品別途)
	佐藤建設工業(株)			6,000 (5,000)				50cm以下 (50cm以下)
	千成興業(株)			6,000 (5,000)				50cm以下 (50cm以下)
	(株)ヤマゼン			6,500 (6,500)				
村 山	マルカ・リサイクルセンター(株)柿崎工務所			7,000 (6,000)				二次製品別途 (二次製品別途)
	(株)奥山建設工業所			6,000 (5,500)				異物混入不可 (異物混入不可)
	(有)北郡リサイクルセンター			6,000 (5,500)				
	(有)遠藤商事			7,050 (5,870)	10/1~ 廃止			
	升川建設(株)東根アスファルトプラント場			8,220 (7,050)				40cm以下、異物混入不可 (40cm以下、異物混入不可)
	(株)矢作組			6,000 (5,500)				二次製品別途 (二次製品別途)
	(株)菊地建設			12,900 (10,200)	2,700 (2,500)			二次製品別途
	ことぶき建設(株)			6,000 (5,500)				50cm以下 (50cm以下)
新 庄	(株)最上クリーンセンター			10,500 (7,050)				70cm×70cm以内 (70cm×70cm以内)
	最上共同クリーン(株)			7,050 (4,700)				40cm以下、40cm超50%増、二 次製品別途 (40cm以下、40cm超50%増、二 次製品別途)
	(有)ケイ・ティ・ティー			7,050 (4,700)				概ね40cm以下、その他協議 (概ね40cm以下、その他協議)
	(株)柿崎重機			9,400 (5,870)				
	(有)門脇産業			6,340 (4,700)	(4,930)			40cm以下、40cm超は50%増、 二次製品別途 (40cm以下、40cm超は50%増、 二次製品別途)

(注) 上段 : 鉄筋

地区名	会 社 名	RC 40	単価コード	単 価				受け入れ条件等
				4/1~	10/1~			
酒	㈱渡部砂利工業所			3,990 (3,290)				50×50cm以下、二次製品別途 (50×50cm以下、二次製品別途)
	酒田クリーン開発㈱			5,870 (4,700)				100cm以上2割増、二次製品別途 (100cm以上2割増、二次製品別途)
	㈱ミウラ工業			4,230 (3,760)				50×50×50cm以下 (50×50×50cm以下)
	㈱今野重機建設			5,400 (3,990)				50cm角以下、二次製品別途 (50cm角以下、二次製品別途)
	㈱斎藤工業			4,550 (3,900)				二次製品別途 (二次製品別途)
	福田道路㈱酒田合材工場			5,870 (4,700)				50cm×50cm×20cm以下 (50cm×50cm×20cm以下)
	斉藤建材			5,480 (4,880)				10/1~公表 10/1~公表
田	志田建設㈱			4,230 (3,760)	4,700 (4,230)			
鶴	田川砂利工業㈱			3,990 (3,520)				ダンプ等、二次製品別途 (ダンプ等、二次製品別途)
	㈱三浦土建			4,700 (3,520)				二次製品別途 (二次製品別途)
	小野寺建設㈱			4,700 (3,520)				50cm以上500円/t増 (50cm以上500円/t増)
	㈱安藤組			4,110 (2,930)				二次製品別途 (二次製品別途)
	富樫建設㈱			4,700 (3,520)	5,870 (4,700)			30cm以下 (30cm以下)
	進和工業㈱							
	庄内日本海アスコン共同企業体			5,870 (4,700)				二次製品別途 (二次製品別途)
	㈱青木建材			11,750 (7,050)				二次製品別途 (二次製品別途)
	㈱渡会電気土木 田代工場			3,990 (3,520)				60cm角以上500円/t増、二次製品別途 (60cm角以上500円/t増、二次製品別途)
	岡	ウィズ環境㈱			14,100 (11,700)			
鶴岡建設㈱				5,990 (3,760)				二次製品別途 (二次製品別途)

2 アスファルト塊（再資源化处理：解体前）

（単位：円/m³）

地区名	会社名	再生As合材用	単価コード	単 価				受け入れ条件等
				4/1～	10/1～			
米 沢	㈲田沢砂利工業			3,290				30cm以下
	万世アスコン㈱			4,700				50cm以下
	㈱県南			4,700	2,820			50cm×50cm以下
	㈱イトウ			5,500				60×60×30cm以下
	羽山総合建設㈱			4,700				防水シート、クラック防止シート不可
	みどり環境建設㈱			5,400				50cm角以下
	㈱横山興業			7,050				
	㈱竹田組			3,600				
長 井	㈱青木商事			4,000				
	㈱三ッ柳道路			3,520	3,290			30cm以内
	㈱横川建設			4,930	5,170			
	長井環境㈱			1,640				
	鹿島道路㈱東山アスコン			2,580				40cm以下、高粘度アスphalt混入：3,000円/t
	新輝産業㈱			3,760				
山 形	㈱クリーンシステム			7,520				
	㈱やいち			3,990				
	山形中央アスコン㈱（天童プラント）			6,580				
	㈲タケカツ重機工業			4,700				
	羽陽建設㈱			7,050				異物混入・石綿含有廃棄物不可
	石川建設産業㈱			3,290				
	山形リサイクルセンター共同企業体			6,580				50cm以下。アスベスト含有廃材受入不可。異物混入受入不可。
	岡崎工業㈱			3,760				
	㈱山形一進社			3,350				
	㈲遠藤土建工業			3,520				固形状・バラ
	㈲ツチャクリーン			6,150				異物混入不可

(単位：円/m³)

地区名	会社名	再生As合材用	単価コード	単 価				受け入れ条件等
				4/1～	10/1～			
寒河江	山形中央アスコン(株)			6,580				
	國井建設(株)			6,580				
	(株)アールテック			5,400				異物混入は別途協議
	井上工業(株)			5,400				
	南茨木建設			6,110	7,330			30cm以下
	菊池商事(株)			5,800				異物混入不可
	佐藤建設工業(株)			5,000				50cm以下
	(株)ヤマゼン			6,000				
	千成興業(株)			5,000				
村山	マルカ・リサイクルセンター(株)柿崎工務所			5,500				
	升川建設(株)東根アスファルトプラント場			6,580				40cm以下、異物混入不可
	(株)奥山建設工業所			5,500				
	南北郡リサイクルセンター			5,500				
	南遠藤商事			5,870	10/1～廃止			
	(株)矢作組			5,500				
	(株)菊地建設			10,600	2,800			
	ことぶき建設(株)			5,500				50cm以下
新庄	県北アスコン共同企業体			3,050				50cm以下、木くず等混入なし
	(株)最上クリーンセンター			7,050				70cm×70cm以内
	最上共同クリーン(株)			4,700				40cm以下、40cm超50%増
	南ケイ・ティ・ティー			4,700				概ね40cm以下、その他協議
	(株)柿崎重機			5,870				
	南門脇産業			3,990	4,230			40cm以下、40cm超は50%割増し

(単位：円/m³)

地区名	会社名	再生As合材用	単価コード	単 価				受け入れ条件等
				4/1～	10/1～			
酒 田	株式会社渡部砂利工業所			2,110				50×50cm以下
	酒田クリーン開発株式会社			3,520				100cm以上2割増
	株式会社ミウラ工業			3,760				50×50×50cm以下
	株式会社今野重機建設			3,990				
	株式会社斎藤工業			3,900				
	酒井鈴木工業株式会社			2,110				
	福田道路株式会社酒田合材工場			2,110				50×50×20cm以下
	斉藤建材			4,240				10/1～公表
	志田建設株式会社			4,230	4,700			
鶴 岡	田川砂利工業株式会社			1,880				
	株式会社三浦土建			2,350				
	小野寺建設株式会社			2,350				50cm以上500円/t増
	株式会社安藤組			2,930				
	富樫建設株式会社			1,880	2,350			30cm以下
	庄内日本海アスコン共同企業体			2,350				
	株式会社青木建材			4,700				
	ウイズ環境株式会社			11,700				
	株式会社鶴岡建設			2,580				

3 建設発生木材（再資源化処理）

(単位：円／t)

地区名	会社名	単価コード	単 価				受け入れ条件等
			4/1～	10/1～			
米 沢	(有)後藤クリーン商会		15,000				伐根：45,000円/t 枝葉：35,000円/t
	(有)田沢砂利工業		20,000				※単位：円／m ³ 伐根等：30,000円/m ³
	(株)イトウ		20,000				生木：20,000円/t 伐根：25,000円/t
	みどり環境建設(株)		20,000				解体材。異物混入時別途協議、伐根：25,000円/t
	(株)横山興業		25,000				伐根：40,000円/t
	デイスボ(株)		26,000	30,000			生木：30,000円/t 伐根：40,000円/t
	(有)県南チップ		25,000				伐根：35,000円/t
	ウィル(株)		15,000				指定品目以外の異物が混入していないこと。伐根：25,000円/t
長 井	(株)横川建設		25,000	26,300			パレット梱包材：17,900円/t、木質系合板類：28,400円/t、枝葉等：26,300円/t、伐根：42,000円/t
	長井環境(株)		15,000				解体選別後のもの、異物混入不可。パレット・梱包材：15,000円/t。枝・葉・幹：13,000円/t。伐根：16,000円/t
	(有)エコファーム長井		13,000				枝葉・幹価格。伐根16,000円/t
	(株)伊藤造園土木		13,000				解体材：16,000円/t。伐根：16,000円/t。枝葉幹：13,000円/t。異物混入時別途協議。
	新輝産業(株)		18,000				異物混入の場合は別途協議。パレット：15,000円/t
山 形	(株)クリーンシステム		26,000				異物混入時別途協議、伐根：31,000円/t
	(株)ジオテック		15,000				枝・幹価格。解体廃木材：17,000円/t、解体廃木材(金属付着)：20,000円/t、伐根：30,000円/t
	(有)ツチャククリーン		14,000				角材・パレット・丸太類価格。伐根：30,000円/t
	(株)山形一進社		20,000				
寒 河 江	(株)アールテック		18,000				異物混入は別途協議
	(株)茨木建設		20,100	24,100			角材等廃木材(付着物のないもの)。解体材・コンパネ・板・樹木・伐根材別途。
村 山	(有)北郡リサイクルセンター		35,000				
	(株)矢作組		25,000				解体材。伐根：23,000円/t 枝葉：15,000円/t
	やまがたグリーンリサイクル(株)		16,000				枝葉等価格(生木のみ)。解体廃木材不可。伐根：27,000円/t
	ことぶき建設(株)		18,000				原木・剪定枝(2.0m以下)。解体材(2.0m以下)：23,000円/t、伐根等(φ30cm以下)：30,000円/t
	高谷建設(株)		20,000	15,000			幹・枝葉価格。伐根：25,000円/t、草・解体材：20,000円/t
	モリヤ		30,000				生木価格。長1.5m以内、径40cm以内、以上は割増：3,000円/t、伐根：35,000円/t
	(株)菊地建設		22,600	15,000			伐木材丸太のみ。伐採材(枝木付き)：33,000円/t

(単位：円/t)

地区名	会社名	単価コード	単 価				受け入れ条件等
			4/1~	10/1~			
新 庄	(株)最上クリーンセンター		25,000				伐根等(2m以内)：30,000円/t
	最上共同クリーン(株)		25,000				幅25cm以内、チップ処理まで含む。伐根：30,000円/t
	(有)ケイ・ティ・ティ		20,000				伐根：25,000円/t
	(株)柿崎重機		25,000				解体廃木材、枝葉、幹(10cm程度) 価格。伐根：30,000円/t
	(有)門脇産業		20,000				応相談、伐根：25,000円/t
酒 田	(株)渡部砂利工業所		20,000				伐根：25,000円/t
	(株)エコー						10/1~非公表
	(株)遊佐製材所		15,000				解体廃木材。生木(幹、枝葉)：25,000円/t、生木(伐根)：35,000円/t、竹：30,000円/t、幹・草：50,000円/t
	(株)今野重機建設		20,000				枝葉：20,000円/t、伐根：25,000円/t
鶴 岡	小野寺建設(株)		20,000	10/1~ 廃止			
	ウィズ環境(株)		25,000	26,000			生木(枝葉)：40,000円/t、生木(伐根)：50,000円/t
	(株)渡会電気土木田代工場		20,000				生木(枝葉)のみ、幹：19,000円/t、伐根：21,000円/t
	(株)環境管理センター		26,000	31,000			生木は枝のみ、伐根は形状による。

4 無機性建設汚泥(再資源化処理)

(単位：円/m³)

地区名	会社名	単価コード	単 価				受け入れ条件等
			4/1~	10/1~			
米 沢	(有)田沢砂利工業		12,000				単位：円/t。85%以下：12,000円/t、85%以上：20,000円/t
	アシストアーバン工業(株)		10,000				無機性含水率85%以下
			14,000				無機性含水率85%超
長 井	おきたま土質改良センター(株)		7,000	10,000			含水比85%以下
			14,000				含水比85%以上
山 形							
寒 河 江	佐藤建設工業(株)		9,500				料金別途協議、含水率85%以下、ダンプトラックによる搬入
新 庄	(株)最上クリーンセンター		63,000				無機質
			56,000				有機質
	(株)柿崎重機		15,000				
	(株)マルカ		10,500				ダンプ 運搬対象。要分析・要相談
		15,000				パッキム運搬対象。要分析・要相談	
鶴 岡	(株)安藤組		8,000	12,600			ダンプトラック搬入の含水率85%以下の無機性。異物混入不可(単位：円/t)
			15,000	19,200			パッキム車搬入の含水率85%以上の無機性。異物混入不可(単位：円/t)

Ⅲ-2 最終処分(処理)料金

1 木くず、建設汚泥

注) 焼①：自社の焼却炉で焼却し、自社管理型処分場で処理
 焼②：自社の焼却炉で焼却し、他社管理型処分場に運搬
 中間：中間処理場
 安定：安定型最終処分場
 管理：管理型最終処分場

上段：木くず 0.5 t/m³
 (下段)：建設汚泥 1.4 t/m³

[参考換算重量]

※単位に注意
 …… (単位：円/t)
 …… (単位：円/m³)

地区名	会社名 [処分・(処理)の構造]	単価コード	単 価				受け入れ条件等
			4/1~		10/1~		
米沢	ディスプレイ [中間]		28,000		35,000		合板類
長井	テルス [管理]		32,000 (20,000)				1m以下 (含水率85%以下)
山形	榊荒正 [管理]		(22,000)				(下水汚水、含水率85%以下)
	中央公害清掃 [中間]						
寒河江							
村山							
新庄							
酒田							
鶴岡							

2 各種混合がら

注) 各種混合がら1：れんが、ガラス等にCo、As混入
 各種混合がら2：木くず等にCo、As混入
 中間：中間処理場
 安定：安定型最終処分場
 管理：管理型最終処分場

上段：各種混合がら1
 (下段)：各種混合がら2

[参考換算重量]

0.816 t/m³

0.816 t/m³

(単位：円/m³)

地区名	会社名 [処分・処理の構造]	単価コード	単 価				受け入れ条件等
			4/1～		10/1～		
米 沢	ディスプレイ株式会社 [中間]		28,500		32,600		
長 井	長井環境株式会社 [中間]		25,000		55,000		混合廃棄物：55,000円/m ³
	テルス株式会社 [管理]		23,000 (23,000)				20cm以下 (20cm以下)
山 形	株式会社クリーンシステム [中間]		16,000 (21,000)				
	株式会社荒正 [管理]		22,000 (22,000)				最大径15cm以下 (最大径15cm以下)
	中央公害清掃株式会社 [管理]						
寒 河 江	株式会社アルテック [中間]		20,000 (35,000)				異物混入は別途協議、れんがに Co・As混入のみ4,000円/t (異物混入は別途協議)
	株式会社菊池商事 [中間]		5,300				
村 山							
新 庄	株式会社最上クリーンセンター [安定]		11,500				
	最上共同クリーン株式会社 [中間]		8,160 (16,300)				40cm以下
酒 田	株式会社渡部砂利工業所 [中間]		17,100 (24,400)				
鶴 岡	ウイズ環境株式会社 [中間]		27,700 (32,600)				

3 ガラス・陶器くず

注) 中間：中間処理場
 安定：安定型最終処分場
 管理：管理型最終処分場

※単位に注意

地区名	会社名 [処分・処理の構造]	単価コード	単位	単 価				受け入れ条件等
				4/1～	10/1～			
米 沢	ディスポ(株) [中間]		t	35,000	40,000			転回検査必要
	㈱ウェステック山形 [中間]		t	15,000				網入・汚れ不可
長 井	テルス(株) [管理]		m ³	16,000				20cm以下
	㈱横川建設 [中間]		t	27,000	28,300			
	長井環境(株) [中間]		t	20,000	28,000			
山 形	㈱クリーンシステム [中間]		t	16,000				
	㈱荒正 [管理]		m ³	20,000				最大径15cm以下
	中央公害清掃(株) [管理]		m ³					
	アースリストア(株) [中間]		m ³	16,000				
	㈱遠藤土建工業 [中間]		t	1,500				固形状・バラ
寒 河 江	國井建設(株) [中間]		t	4,000				陶器くずのみ
	㈱アールテック [中間]		t	30,000				異物混入は別途協議、セメント系 タイプ2,000円/t
	菊池商事(株) [中間]		t	6,500				
村 山								
新 庄	㈱最上クリーンセンター [安定]		m ³	11,500				
酒 田	㈱渡部砂利工業所 [中間]		t	22,000				タイル等。廃石膏ボード： 38,000円/t。瓦：8,000円 /t。
	㈱エコー [中間]		t					10/1～非公表
鶴 岡	小野寺建設(株) [中間]		m ³	14,500				
	ウイズ環境(株) [中間]		t	34,000				
	㈱青木建材 [中間]		t	25,000				焼瓦類受入休止

4 サンドブラスト

地区名	会社名 [処理方法]	単価コード	単位	単 価				受け入れ条件等
				4/1~				
米 沢	㈱エコス米沢 [管理型埋立]		t	25,000				埋立基準値内
長 井	テルス㈱ [管理型埋立]		t					見積対応
山 形	㈱荒正 [管理型埋立]		m ³	22,000				上平事業所
	中央公害清掃㈱ [管理型埋立]		t					
寒 河 江								
村 山								
新 庄	㈱最上クリーンセンター [焼却溶融]		t	80,000				80,000円/t～重金属の 含有量により変動
庄 内								

第IV編 計画調査用単価

IV-1 設計業務委託等技術者単価

業務区分	費用区分	単価コード	職 種 名	世代	基準日額	割増対象賃金比	摘 要
測 量 業 務	直 接 人 件 費		測量主任技師	4/1～	48,000	0.60	
				3/1～	51,000	0.60	
			測量技師	4/1～	42,200	0.55	
				3/1～	44,000	0.55	
			測量技師補	4/1～	32,400	0.60	
				3/1～	34,300	0.60	
			測量助手	4/1～	31,100	0.60	
				3/1～	32,200	0.55	
			測量補助員	4/1～	25,400	0.65	
				3/1～	27,000	0.60	
航 空 ・ 船 舶 業 務	直 接 人 件 費		操縦士	4/1～	55,300	0.40	
				3/1～	53,600	0.65	
			整備士	4/1～	42,200	0.55	
				3/1～	40,400	0.60	
			撮影士	4/1～	39,300	0.65	
				3/1～	41,600	0.60	
			撮影助手	4/1～	31,800	0.65	
				3/1～	33,800	0.60	
			測量船操縦士	4/1～	31,400	0.50	
				3/1～	33,500	0.55	
地 質 業 務	直 接 人 件 費		地質調査技師	4/1～	50,100	0.55	
				3/1～	53,800	0.55	
			主任地質調査員	4/1～	36,800	0.55	
				3/1～	39,100	0.55	
			地質調査員	4/1～	27,200	0.55	
				3/1～	29,100	0.55	
設 計 業 務	直 接 人 件 費		主任技術者	4/1～	70,600	0.60	
				3/1～	74,900	0.55	
			理事・技師長	4/1～	66,900	0.50	
				3/1～	70,900	0.55	
			主任技師	4/1～	58,600	0.55	
				3/1～	62,200	0.55	
			技師（A）	4/1～	51,200	0.60	
				3/1～	55,200	0.55	
			技師（B）	4/1～	41,600	0.60	
				3/1～	45,300	0.55	
			技師（C）	4/1～	32,800	0.60	
				3/1～	35,600	0.55	
			技術員	4/1～	29,000	0.60	
				3/1～	31,600	0.55	

- 注1) 外注契約における技術者単価や雇用契約における技術者への支払い賃金を拘束するものではない。
 注2) 掲載する労務単価には、時間外、休日及び深夜の労働についての割増賃金、各職種の通常の作業条件又は作業内容を越えた手当等は含まれていない。

【参考資料】

技術者の職種区分

参考までに設計業務等における技術者の職種区分定義を下記のとおり示す。

(1) 測量技術者

職種区分定義

- ① 測量主任技師：測量士で業務全般に精通するとともに複数の業務を担当する者。
また、業務の計画及び実施を担当する技術者で測量技師等を指揮、指導する者。
- ② 測量技師：測量士で測量主任技師の包括的指示のもとに業務の計画、実施を担当する者。
また、測量技師補又は撮影士等を指揮、指導して測量を実施する者。
- ③ 測量技師補：上記以外の測量士又は測量士補で測量技師の包括的指示のもとに計画に従い業務の実施を担当する者。また、測量助手を指揮、指導して測量を実施する者。
- ④ 測量助手：測量技師又は測量技師補の指揮、指導のもとに測量作業における難易度の高い補助業務を担当する者。
- ⑤ 測量補助員：測量技師、測量技師補又は測量助手の指揮、指導のもとに測量作業における補助業務を担当する者。
- ⑥ 操縦士：測量用写真の撮影等に使用する事業用航空機の操縦免許保有者で操縦を担当する者。
- ⑦ 整備士：一等又は二等航空整備士の免許保有者で測量用写真の撮影等に使用する航空機の整備を担当する者。
- ⑧ 撮影士：測量士又は測量士補で測量技師の包括的指示のもとに測量用写真の撮影業務及び航空レーザ計測を担当する者。また、撮影助手を指揮、指導して撮影等を実施する者。
- ⑨ 撮影助手：撮影士の指揮、指導のもとに測量用写真の撮影等の補助業務を担当する者。
- ⑩ 測量船操縦士：水面（海面及び内水面）における、測量用船舶の操船その他の作業を担当する者。

(2) 地質調査技術者

職種区分定義

- ① 地質調査技師：高度な技術的判定を含まない単純なボーリング作業の現場における作業を指揮、指導する技術者で、現場責任者、現場代理人等をいう。
- ② 主任地質調査員：高度な技術的判定を含まない単純なボーリング作業の現場における機械、計器、試験器等の操作及び観測、測定等を行う技術者をいう。
- ③ 地質調査員：ボーリング作業の現場におけるボーリング機械の組立、解体、運転、保守等を行う者をいう。

(3) 設計業務等技術者

職種区分定義

- ① 主任技術者：先例が少なく、特殊な工法や解析を伴う極めて高度あるいは専門的な業務を指導統括する能力を有する技術者。
工学以外に社会、経済、環境等の多方面な分野にも精通し、総合的な判断力により業務を指導、統括する能力を有する技術者。
工学や解析手法の新規開発業務を指導、統括する能力を有する技術者。
- ② 理事・技師長：複数の非定型業務を統括し、極めて高度で複合的な業務のプロジェクトマネージャーを務める技術者。
- ③ 主任技師：定型業務に精通し部下を指導して複数の業務を担当する。また、非定型業務を指導し最重要部分を担当する。

- ④ 技 師 (A) : 一般的な定型業務に精通するとともに高度な定型業務を複数担当する。また、上司の指導のもとに非定型的な業務を担当する。
- ⑤ 技 師 (B) : 一般的な定型業務を複数担当する。また、上司の包括的指示のもとに高度な定型業務を担当する。
- ⑥ 技 師 (C) : 上司の包括的指示のもとに一般的な定型業務を担当する。また、上司の指導のもとに高度な定型業務を担当する。
- ⑦ 技 術 員 : 上司の指導のもとに一般的な定型業務の一部を担当する。また、補助員を指導して基礎的資料を作成する。

なお、職種区分定義で示されている定型業務、非定型業務については下記を参考に判断するものとする。

- | | |
|---------|--|
| 定 型 業 務 | <ul style="list-style-type: none"> ・ 調査項目、調査方法等が指定されており、作業量、所要工期等も明確な業務 ・ 参考となる類似業務があり、それらをベースに応用することが可能な比較的簡易な業務 ・ 設計条件、計画諸元の設定等が比較的容易で、立地条件や社会条件により業務遂行が大きく作用されない業務 |
| 非定型業務 | <ul style="list-style-type: none"> ・ 調査項目、調査方法等が未定で、コンサルタントとしての経験から最適な業務計画、設計手法等を確認して対応することが求められる業務 ・ 比較検討のウエイトが高く、かつ新技術または高度技術と豊かな経験を要する大規模かつ重要構造物の設計業務 ・ 文化性、芸術性が特に重視される業務 ・ 先例が少ないか、実験解析、特殊な観測・診断等を要する業務 ・ 委員会運営や関係機関との調整等を要する業務 ・ 計画から設計まで一貫した業務 |

IV-2 電気通信関係点検技術者等単価

業務区分	費用区分	単価コード	職種名	世代	基準日額	割増対象賃金比	摘要
電気通信施設運転監視点検業務	直接人件費		点検技術者（電気）	4/1～	33,000	0.66	
				3/1～	34,800	0.68	
			点検技術員（電気）	4/1～	25,400	0.66	
				3/1～	26,800	0.68	
			運転監視技術員	4/1～	25,400	0.66	
				3/1～	26,800	0.68	

注1) 外注契約における技術者単価や雇用契約における技術者への支払い賃金を拘束するものではない。
 注2) 掲載する労務単価には、時間外、休日及び深夜の労働についての割増賃金、各職種の通常の作業条件又は作業内容を越えた手当等は含まれていない。

【参考資料】職務の定義

- ① 点検技術者（電気）
 電気通信施設の点検業務に従事する技術労働者のうち、電気通信設備点検において、相当程度の専門的知識と経験を持ち、主体的にその業務を行うことのできる者をいう。
- ② 点検技術員（電気）
 電気通信施設の点検業務に従事する技術労働者のうち、電気通信設備点検において、ある程度の専門的知識と経験を持ち、点検技術者の指示によりその業務を行うことのできる者をいう。
- ③ 運転監視技術員
 電気通信施設の運転監視業務に従事する管理技術者の指揮・命令下でその業務を行うことのできる者をいう。

IV-3 技術者等単価の構成

(1) 技術者単価の構成

設計業務委託等技術者単価と電気通信関係点検技術者単価は、下記にて構成される。

- ① 基本給相当額
- ② 諸手当（役職、資格、通勤、住宅、家族、その他）
- ③ 賞与相当額
- ④ 事業主負担額（退職金積立、健康保険、厚生年金保険、雇用保険、労災保険、介護保険、児童手当）

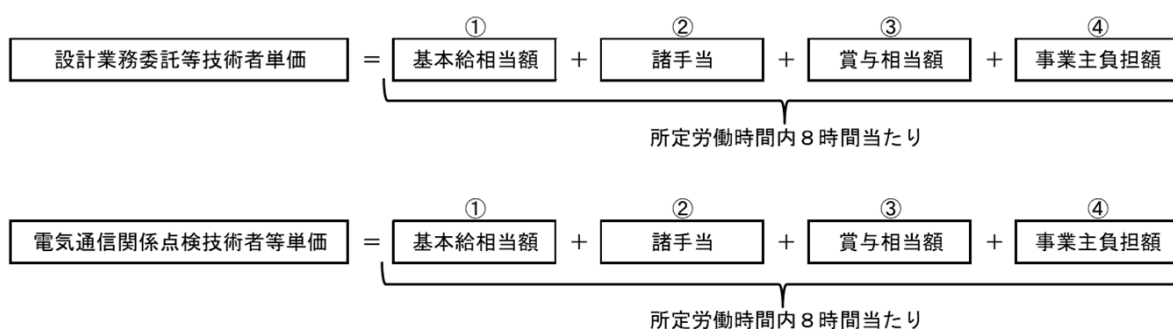

(2) 技術者単価に含まれない賃金、手当、経費

- ① 時間外、休日及び深夜の労働についての割増賃金
- ② 各職種の通常の作業条件又は作業内容を越えた労働に対する手当

(3) 留意事項

- ① 外注契約における技術者単価や雇用契約における技術者への支払い賃金を拘束するものではない。

IV-4 測量作業関係単価

4-1 旅費

(1) 日当及び宿泊費

注) 単価は消費税抜きの金額である。

単価コード	名 称 規格 1 規格 2	単 位	単 価				摘 要
			4/1~				
	日当 (測量) 主任・技師・操縦・整備・撮影	日					
	日当 (測量) 技師補・助手・撮影助手	日					
	宿泊費 (測量) 主任・技師・操縦・整備・撮影 ;乙地方	泊					
	宿泊費 (測量) 技師補・助手・撮影助手 ;乙地方	泊					

(2) 滞在旅費

注) 単価は消費税抜きの金額である。

単価コード	名 称 規格 1 規格 2	単 位	単 価				摘 要
			4/1~				
	滞在旅費 (測量) ~29日 技師・操縦・整備・撮影	日					
	滞在旅費 (測量) 30日~59日 技師・操縦・整備・撮影	日					
	滞在旅費 (測量) 60日~	日					
	滞在旅費 (測量) ~29日 技師補・助手・撮影助手	日					
	滞在旅費 (測量) 30日~59日 技師補・助手・撮影助手	日					
	滞在旅費 (測量) 60日~ 技師補・助手・撮影助手	日					

4-2 測量業務用消耗品

単価コード	名 称 規格 1 規格 2	単 位	単 価				摘 要
			4/1~				
	航空ガソリン	L	287				
	航空オイル	L	1,580				

4-3 測量機械等損料

単価コード	名 称 規格 1 規格 2	単 位	単 価				摘 要
			4/1~				
	飛行機損料 単発	時間	90,110				
	デジタル航空カメラ損料 複合エリアセンサー	時間	209,040				
	航空レーザ測量システム損料 陸域用	時間	191,700				
	電子基準点RINEXデータ 実電子基準点方式	時間	2,400				

4-4 飛行機停留料、飛行場使用料

単価コード	名 称 規格 1 規格 2	単 位	単 価				摘 要
			4/1~				
	停留格納料 24時間毎	日	810				
	飛行場使用料 着陸1回毎	回	1,000				

4-5 測量成果品検定料
(1) 基準点測量検定料

単価コード	名 称 規格 1 規格 2	単 位	単 価				摘 要
			4/1~	10/1~			
	成果検定料 基準点測量 1級 GNSS (電子基準点のみ)	点	12,400	12,500			
	成果検定料 基準点測量 2級 GNSS (電子基準点のみ)	点	12,400	12,500			
	成果検定料 基準点測量 2級 GNSS (電子基準点以外)	点	12,600	12,900			
	成果検定料 基準点測量 2級 トータルステーション	点	17,900	18,400			
	成果検定料 基準点測量 2級 手簿	点	23,200	23,900			
	成果検定料 基準点測量 3級 GNSS 150点未満	点	6,000	6,100			
	成果検定料 基準点測量 3級 GNSS 150点以上	点	5,400	5,500			
	成果検定料 基準点測量 3級 トータルステーション 150点以上	点	8,200	8,400			
	成果検定料 基準点測量 3級 トータルステーション 150点未満	点	8,700	8,900			
	成果検定料 基準点測量 3級 手簿	点	10,700	11,000			
	成果検定料 基準点測量 4級 GNSS 1000点以上	点	2,200				
	成果検定料 基準点測量 4級 GNSS 200点以上	点	2,400				
	成果検定料 基準点測量 4級 GNSS 200点未満	点	2,600				
	成果検定料 基準点測量 4級 トータルステーション 200点未満	点	2,600	2,700			
	成果検定料 基準点測量 4級 トータルステーション 200点以上	点	2,300				
	成果検定料 基準点測量 4級 トータルステーション 1000点以上	点	2,100				
	成果検定料 基準点測量 4級 手簿	点	3,200				

注) 規格に記載する級別は測量の区分を表し、測量機器の性能分類の級別ではない。

(2) 水準点測量検定料

単価コード	名 称 規格 1 規格 2	単 位	単 価				摘 要
			4/1～	10/1～			
	成果検定料 水準測量 1級 データコレクタ	k m	3,500	3,600			
	成果検定料 水準測量 1級 手簿	k m	4,600	4,700			
	成果検定料 水準測量 2級 データコレクタ	k m	3,300	3,500			
	成果検定料 水準測量 2級 手簿	k m	4,500	4,600			
	成果検定料 水準測量 3級 データコレクタ	k m	2,000	2,300			
	成果検定料 水準測量 3級 手簿	k m	4,200	4,300			
	成果検定料 水準測量 4級 データコレクタ	k m	1,800	2,200			
	成果検定料 水準測量 4級 手簿	k m	4,000	4,100			
	成果検定料 水準測量 G N S S 水準	点	8,050	9,600			
	成果検定料 水準測量 簡易水準 データコレクタ	k m	1,800	2,200			
	成果検定料 水準測量 簡易水準 手簿	k m	4,000	4,100			

注) 規格に記載する級別は測量の区分を表し、測量機器の性能分類の級別ではない。

(3) 地図測量等検定料

単価コード	名 称 規格1 規格2	単 位	単 価				摘 要
			4/1~	10/1~			
	成果検定料 数値地図測量 レベル500 写真測量 A地区	k m 2	738,000	760,000			
	成果検定料 数値地図測量 レベル500 写真測量 B地区	k m 2	615,000	633,000			
	成果検定料 数値地図測量 レベル500 写真測量 C地区	k m 2	492,000	506,000			
	成果検定料 数値地図測量 レベル500 TS地形測量 A地区	k m 2	817,000	841,000			
	成果検定料 数値地図測量 レベル500 TS地形測量 B地区	k m 2	681,000	701,000			
	成果検定料 数値地図測量 レベル500 TS地形測量 C地区	k m 2	545,000	561,000			
	成果検定料 数値地図測量 レベル500 修正 A地区	k m 2	671,000	691,000			
	成果検定料 数値地図測量 レベル500 修正 B地区	k m 2	559,000	576,000			
	成果検定料 数値地図測量 レベル500 修正 C地区	k m 2	447,000	461,000			
	成果検定料 数値地図測量 レベル1000 A地区	k m 2	202,000	208,000			
	成果検定料 数値地図測量 レベル1000 B地区	k m 2	168,000	173,000			
	成果検定料 数値地図測量 レベル1000 C地区	k m 2	134,000	138,000			
	成果検定料 数値地図測量 レベル1000 修正 A地区	k m 2	187,000	193,000			
	成果検定料 数値地図測量 レベル1000 修正 B地区	k m 2	156,000	161,000			
	成果検定料 数値地図測量 レベル1000 修正 C地区	k m 2	125,000	129,000			
	成果検定料 数値地図測量 レベル2500 A地区	k m 2	45,100	46,400			
	成果検定料 数値地図測量 レベル2500 B地区	k m 2	37,600	38,700			
	成果検定料 数値地図測量 レベル2500 C地区	k m 2	30,100	31,000			
	成果検定料 数値地図測量 レベル2500 修正 A地区	k m 2	40,700	41,900			
	成果検定料 数値地図測量 レベル2500 修正 B地区	k m 2	33,900	34,900			
	成果検定料 数値地図測量 レベル2500 修正 C地区	k m 2	27,100	27,900			

単価コード	名 称 規格 1 規格 2	単 位	単 価				摘 要
			4/1~	10/1~			
	成果検定料 数値地図測量 レベル5000 A地区	k m 2	16,100	16,600			
	成果検定料 数値地図測量 レベル5000 B地区	k m 2	13,400	13,800			
	成果検定料 数値地図測量 レベル5000 C地区	k m 2	10,700	11,000			
	成果検定料 数値地図測量 レベル5000 修正 A地区	k m 2	10,700	11,000			
	成果検定料 数値地図測量 レベル5000 修正 B地区	k m 2	8,900	9,170			
	成果検定料 数値地図測量 レベル5000 修正 C地区	k m 2	7,120	7,340			
	成果検定料 空中写真測量 レベル500 写真地図 (データ)	k m 2	14,100	14,500			
	成果検定料 空中写真測量 レベル1000 写真地図 (出力図)	k m 2	4,110	4,230			
	成果検定料 空中写真測量 レベル1000 写真地図 (データ)	k m 2	4,650	4,790			
	成果検定料 空中写真測量 レベル2500 写真地図 (出力図)	k m 2	1,640	1,690			
	成果検定料 空中写真測量 レベル2500 写真地図 (データ)	k m 2	1,790	1,840			
	成果検定料 空中写真測量 レベル5000 写真地図 (出力図)	k m 2	750	770			
	成果検定料 空中写真測量 レベル5000 写真地図 (データ)	k m 2	810	830			
	成果検定料 空中写真測量 密着写真 (アナログ) カラー/モノクロ	枚	1,090	1,250			
	成果検定料 空中写真測量 数値写真 (デジタル) カラー	枚	530	550			
	成果検定料 航空レーザー測量 レベル500 0.5mグリットデータ フィルタリング点検図の目視点検	k m 2	82,700	85,200			
	成果検定料 航空レーザー測量 レベル1000 0.5mグリットデータ フィルタリング点検図の目視点検	k m 2	20,500	21,100			
	成果検定料 航空レーザー測量 レベル1000 1mグリットデータ フィルタリング点検図の目視点検	k m 2	18,800	19,400			
	成果検定料 航空レーザー測量 レベル2500 0.5mグリットデータ フィルタリング点検図の目視点検	k m 2	3,300	3,400			
	成果検定料 航空レーザー測量 レベル2500 1mグリットデータ フィルタリング点検図の目視点検	k m 2	3,010	3,100			
	成果検定料 航空レーザー測量 レベル2500 2mグリットデータ フィルタリング点検図の目視点検	k m 2	2,740	2,820			

単価コード	名 称 規格 1 規格 2	単 位	単 価				摘 要
			4/1～	10/1～			
	成果検定料 航空レーザー測量 レベル5000 1mグリットデータ フィルタリング点検図の目視点検	k m 2	750	770			
	成果検定料 航空レーザー測量 レベル5000 2mグリットデータ フィルタリング点検図の目視点検	k m 2	690	710			
	成果検定料 航空レーザー測量 レベル5000 5mグリットデータ フィルタリング点検図の目視点検	k m 2	620	640			
	成果検定料 航空レーザー測量 論理点検 0.5mグリットデータ	k m 2	2,050	2,110			
	成果検定料 航空レーザー測量 論理点検 1mグリットデータ	k m 2	1,640	1,690			
	成果検定料 航空レーザー測量 論理点検 2mグリットデータ	k m 2	1,370	1,410			
	成果検定料 航空レーザー測量 論理点検 5mグリットデータ	k m 2	810	830			
	成果検定料 航空レーザー測量 論理点検 1m及び5mグリットデータ	k m 2	2,450	2,520			
	成果検定料 砂防基盤図地図データ 1:2500 A地区	k m 2	21,800	22,400			
	成果検定料 砂防基盤図地図データ 1:2500 B地区	k m 2	18,200	18,700			
	成果検定料 砂防基盤図地図データ 1:2500 C地区	k m 2	14,600	15,000			
	成果検定料 数値地図測量 加算額 電子納品物での検定 ；日本測量協会	件	12,000	12,400			

IV-5 地質調査関係単価

5-1-1 旅費

(1) 日当及び宿泊費

注) 単価は消費税抜きの金額である。

単価コード	名 称 規格 1 規格 2	単 位	単 価				摘 要
			4/1~				
	日当 (調査) 地質調査技師	日					
	日当 (調査) 主任地質調査員・地質調査員	日					
	宿泊費 (調査) 地質調査技師 ; 乙地方	泊					
	宿泊費 (調査) 主任地質調査員・地質調査員 ; 乙地方	泊					

(2) 滞在旅費

注) 単価は消費税抜きの金額である。

単価コード	名 称 規格 1 規格 2	単 位	単 価				摘 要
			4/1~				
	滞在旅費 (調査) ~ 29日 地質調査技師	日					
	滞在旅費 (調査) 30日~59日 地質調査技師	日					
	滞在旅費 (調査) 60日~ 地質調査技師	日					
	滞在旅費 (調査) ~ 29日 主任地質調査員・地質調査員	日					
	滞在旅費 (調査) 30日~59日 主任地質調査員・地質調査員	日					
	滞在旅費 (調査) 60日~ 主任地質調査員・地質調査員	日					

5-2 一般調査施工単価

注) 市場単価方式による地質調査に適用する。

単価コード	名 称 規格1 規格2	単 位	単 価				摘 要
			4/1~				
	モノレール機械器具損料 50m以下	日	1,600				
	モノレール機械器具損料 50m超~100m以下	日	1,800				
	モノレール機械器具損料 100m超~200m以下	日	2,200				
	モノレール機械器具損料 200m超~300m以下	日	2,400				
	モノレール機械器具損料 300m超~500m以下	日	2,600				
	モノレール機械器具損料 500m超~1000m以下	日	3,800				

5-3 解析等調査施工単価

注) 市場単価方式による地質調査に適用する。

単価コード	名 称 規格 1 規格 2	単 位	単 価				摘 要
			4/1~				
	既存資料の収集・現地調査 直接人件費 (解析等調査業務費分)	業務	89,400				
	資料整理とりまとめ 直接人件費 (解析等調査業務費分)	業務	71,300				
	資料整理とりまとめ 直接人件費 (直接調査費分)	業務	82,700				
	断面図等の作成 直接人件費 (解析等調査業務費分)	業務	67,700				
	断面図等の作成 直接人件費 (直接調査費分)	業務	82,000				
	総合解析とりまとめ 直接人件費 (解析等調査業務費分)	業務	377,000				

5-4 地すべり調査関係単価
(1) 移動変形調査

単価コード	名 称 規格1 規格2	単 位	単 価				摘 要
			4/1~				
	伸縮計損料 7日巻き	日	215				伸縮計
	傾斜計損料	日	99				傾斜計
	パイプ式歪計 φ48mm t 3.6mm ソケットレス仕様	本	3,870				パイプ式歪計
	リード線 3芯	m	63				パイプ式歪計
	静歪み指示計損料	日	215				パイプ式歪計
	アルミケーシング φ47mm×3m 立ち上がり1mを含む	本	8,920				挿入式孔内傾斜計
	アルミカップリング φ47mm	個	2,120				挿入式孔内傾斜計
	ケーシングキャップ類 φ47mm	組	3,400				挿入式孔内傾斜計
	孔内傾斜計損料	日	1,310				挿入式孔内傾斜計
	トランシット (トータルステーション) 損料 3級	日	3,360				移動杭
	レベル損料 1級 標尺含む	日	11,580				移動杭
	レベル損料 2級 標尺含む	日	6,410				移動杭
	レベル損料 3級 標尺含む	日	2,520				移動杭

(2) 地下水調査

単価コード	名 称 規格1 規格2	単 位	単 価				摘 要
			4/1~	7/1~	10/1~	1/1~	
	フロート	個	10,800		12,900		自記水位計
	ワイヤー 3mm	m	270				自記水位計
	板材(杉) 0.4~0.5m×1.5cm×30~40cm 特1等	m ³	85,000				自記水位計
	亜鉛鉄板 カラー平板 厚0.35mm以上	m ²	853	869	941	956	自記水位計
	錠	個	532				自記水位計
	丁番 普通 中厚真ちゅう	個	57				自記水位計
	自記水位計損料 1週間巻	日	697				自記水位計
	触針式水位計損料	日	189		201		自記水位計
	記録紙	枚	54		64		自記水位計
	蛍光々度計損料	日	3,700				地下水追跡試験
	採水ビン 100cc 無色 ; 損耗率1/3	本	26				地下水追跡試験
	食塩	kg	56				地下水追跡試験

5-5 室内土質試験費

単価コード	名 称 規格1 規格2	単 位	単 価				摘 要
			4/1~				
	土粒子の比重試験 J I S A 1 2 0 2	試料					
	土の含水量試験 J I S A 1 2 0 3	試料					
	土の粒度試験 (1) J I S A 1 2 0 4	試料					
	土の粒度試験 (2) J I S A 1 2 0 4 試料0.5kg以下	試料					
	土の粒度試験 (2) J I S A 1 2 0 4 試料0.5~2kg	試料					
	土の粒度試験 (2) J I S A 1 2 0 4 試料2~4kg	試料					
	土の粒度試験 (2) J I S A 1 2 0 4 試料4kg以上	試料					
	土の液性限界試験 J I S A 1 2 0 5	試料					
	土の塑性限界試験 J I S A 1 2 0 6	試料					
	土の遠心含水当量試験 J I S A 1 2 0 7	試料					
	土の収縮定数試験 J I S A 1 2 0 9	試料					
	土の強熱減量試験 土質工学会基準	試料					
	土のPH試験 土質工学会基準	試料					
	土の塩化物含有量試験 土質工学会基準	試料					
	密度試験 湿潤度ノギス法	試料					
	土の透水試験 J I S A 1 2 1 8 (定水位)	試料					
	土の透水試験 J I S A 1 2 1 8 (変水位)	試料					
	土の突固め試験 (乾燥法) モールド径10cm ランマ2.5kg	試料					
	土の突固め試験 (乾燥法) モールド径15cm ランマ2.5kg	試料					
	土の突固め試験 (非乾燥法) モールド径10cm ランマ2.5kg	試料					
	土の突固め試験 (非乾燥法) モールド径15cm ランマ2.5kg	試料					
	土の一軸圧縮試験 J I S A 1 2 1 6	試料					
	土の圧密試験 J I S A 1 2 1 7	試料					
	一面セン断試験 (1) 非圧密非排水試験	試料					
	一面セン断試験 (2) 圧密非排水試験	試料					

単価コード	名 称 規格 1 規格 2	単 位	単 価				摘 要
			4/1～				
	三軸圧縮試験（1） 非圧密非排水試験	試料					
	三軸圧縮試験（2） 圧密排水試験	試料					
	三軸圧縮試験（3） 圧密非排水試験	試料					
	三軸圧縮試験（4） 圧密非排水（間隙水圧測定含む）	試料					
	室内C B R用試料採取 現状土（試料4個）	箇所					
	室内C B R用試料採取 変状土（1個70kg）	個					
	変状土C B R試験 修正C B R	試料					
	変状土C B R試験 設計C B R	試料					
	現状土C B R試験 水浸法	供試体					

5-6 地盤情報データベースに登録するための検定費

注) 単価は消費税抜きの金額である。

単価コード	名 称 規格 1 規格 2	単 位	単 価				摘 要
			4/1～				
	地盤情報データベース登録検定費 技術者等が該当資格を有している場合	本					注)
	地盤情報データベース登録検定費 技術者等が該当資格を有していない場合	本					注)

注) 技術者等の該当資格については、設計業務等積算基準書（参考資料）を参照

IV-6 設計業務関係単価

6-1 旅費

(1) 日当及び宿泊費

注) 単価は消費税抜きの金額である。

単価コード	名 称 規格 1 規格 2	単 位	単 価				摘 要
			4/1~				
	日当 (設計) 理事・技師長・主任技師・主任技術者	日					
	日当 (設計) 技師 (A)・(B)・(C)	日					
	日当 (設計) 技術員	日					
	宿泊費 (設計) 主任技術者・理事・技師長・主任技師 ;乙地方	泊					
	宿泊費 (設計) 技師 (A)・(B)・(C) ;乙地方	泊					
	宿泊費 (設計) 技術員 ;乙地方	泊					

(2) 滞在旅費

注) 単価は消費税抜きの金額である。

単価コード	名 称 規格 1 規格 2	単 位	単 価				摘 要
			4/1~				
	滞在旅費 (設計) ~29日 理事・技師長・主任技師・主任技術者 ・技師 (A)・(B)・(C)	日					
	滞在旅費 (設計) 30日~59日 理事・技師長・主任技師・主任技術者 ・技師 (A)・(B)・(C)	日					
	滞在旅費 (設計) 60日~ 理事・技師長・主任技師・主任技術者 ・技師 (A)・(B)・(C)	日					
	滞在旅費 (設計) ~29日 技術員	日					
	滞在旅費 (設計) 30日~59日 技術員	日					
	滞在旅費 (設計) 60日~ 技術員	日					

6-2 有害物調査

単価コード	名 称 規格 1 規格 2	単 位	単 価				摘 要
			4/1～				
	含有量試験 PCB 低濃度PCB含有廃棄物に関する測定方法	検体	35,000				平成26年9月環境省
	含有量試験 六価クロム J I S K 5 6 7 4 : 2 0 0 8 付 属 書 B	検体	8,300				塗膜中のクロムの定量
	含有量試験 鉛 J I S K 5 6 7 4 : 2 0 0 8 付 属 書 A	検体	8,300				塗膜中の鉛の定量
	溶出試験 六価クロム 産業廃棄物に含まれる金属等の検定方法	検体	7,500				平成12年1月 環境庁告示1号
	溶出試験 鉛 産業廃棄物に含まれる金属等の検定方法	検体	7,600				平成12年1月 環境庁告示1号

IV-7 情報共有システム利用に係る費用

単価コード	名 称 規格 1 規格 2	単 位	単 価				摘 要
			4/1～				
	情報共有システム登録料	業務	15,000				
	情報共有システム月額利用料	月	13,500				

第V編 建設機械賃料

山形県県土整備部が独自に定める建設機械賃料は、以下のとおりとする。

単価コード	名称 規格1 規格2	単位	日 賃 料				摘 要
			4/1~	10/1~			
	橋梁点検車賃料 BT-200	台・日	105,000				長期割引前

地質調査 市場単価

現場内小運搬

工 種
現場内小運搬

※モノレール等索道単価を含む。

単 価 コ ー ド	区 分	名 称 規格1 規格2	単 位	単 価				摘 要
				4/1~	10/1~			
	モノレール運搬	モノレール運搬 設置距離50m以下 ; 機械器具損料含まず	t	13,200	10/1~廃止			
		モノレール運搬 設置距離50m超~100m以下 ; 機械器具損料含まず	t	21,600	10/1~廃止			
		モノレール運搬 設置距離100m超~200m以下 ; 機械器具損料含まず	t	27,200	10/1~廃止			
		モノレール運搬 設置距離200m超~300m以下 ; 機械器具損料含まず	t	35,300	10/1~廃止			
		モノレール運搬 設置距離300m超~500m以下 ; 機械器具損料含まず	t	45,100	10/1~廃止			
		モノレール運搬 設置距離500m超~1000m以下 ; 機械器具損料含まず	t	62,700	10/1~廃止			