山形県における医療的ケア児等支援のイメージ図（案）
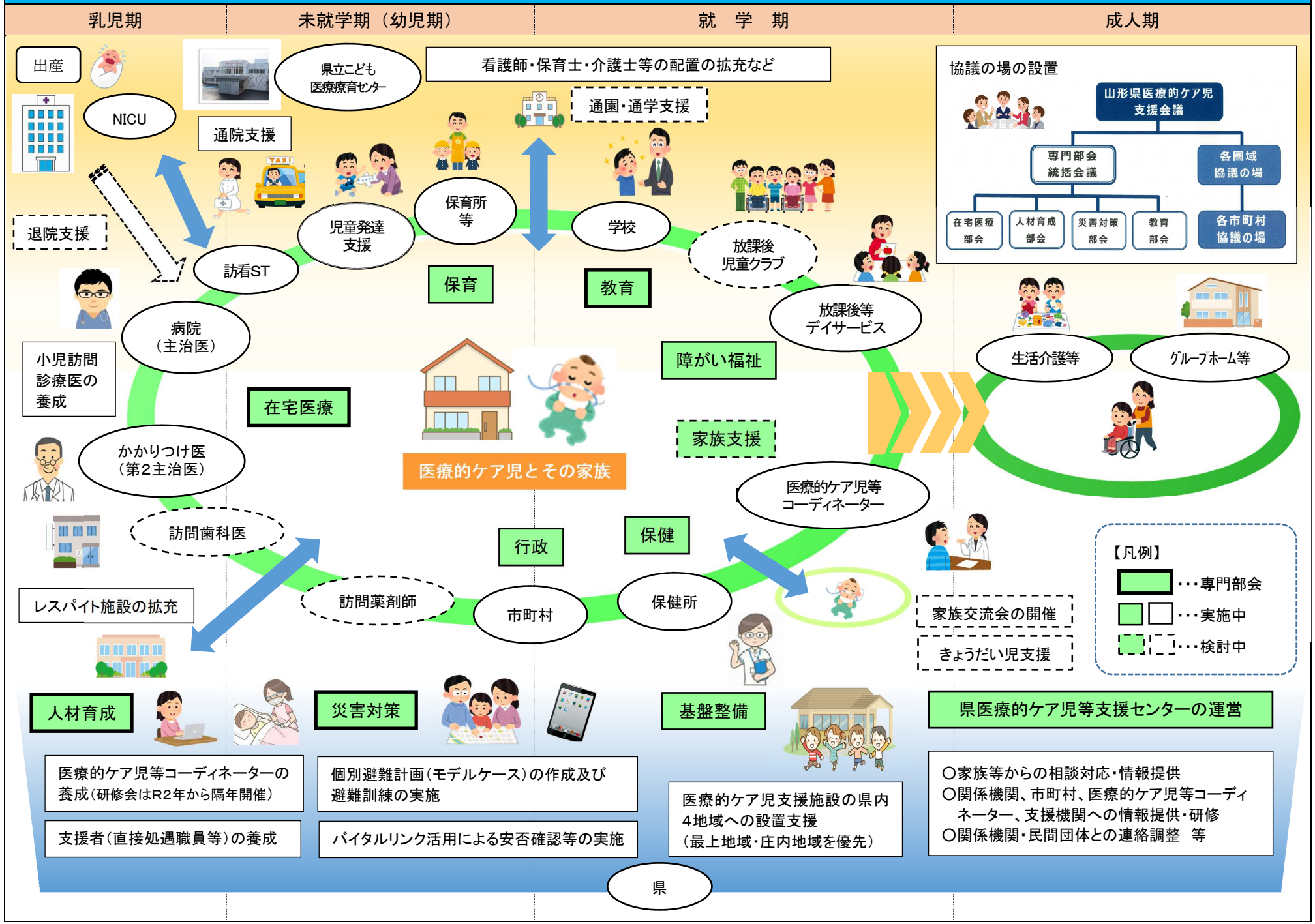
（令和４年８月１日現在）