



山形県公報

平成15年12月26日 (金)

号 外 (99)

目 次

告 示

○財政状況の公表…………… (財 政 課) …… 1

告 示

山形県告示第1217号

地方自治法(昭和22年法律第67号)第243条の3第1項の規定による平成14年度決算状況及び平成15年度上半期の財政状況並びに地方公営企業法(昭和27年法律第292号)第40条の2第1項の規定による平成14年度決算状況及び平成15年度上半期の業務の状況を次のとおり公表する。

平成15年12月26日

山形県知事 高 橋 和 雄

今回の財政状況の公表は、一般会計及び特別会計については、平成14年度の決算状況及び平成15年度上半期の決算状況について、公営企業会計については、平成14年度の決算状況及び平成15年度上半期の業務の状況についてであります。

第1 平成14年度決算状況

1 一般会計

(1) 決算収支の状況

平成14年度の一般会計決算額は、第1表のとおり、歳入総額は、6,538億3,264万余円、歳出総額は、6,476億9,347万円であり、歳入歳出総額の差引(形式収支)は61億3,917万余円となりますが、明許繰越等により翌年度へ繰り越すべき財源31億1,911万余円を差し引きますと、実質収支は30億2,006万余円となり、前年度の19億9,981万余円を上回りました。

第1表

平成14年度一般会計決算収支

(単位：千円)

区	分	平成14年度決算額(A)	平成13年度決算額(B)	比較増減(A) - (B)
1 歳入	総額	653,832,648	727,428,659	△73,596,011
2 歳出	総額	647,693,470	720,521,655	△72,828,185
3 歳入	歳出差引額	6,139,179	6,907,004	△767,825
4 翌年度へ繰り越すべき財源	(1) 継続費遞次繰越額	—	—	—
	(2) 繰越明許費繰越額	3,116,819	4,861,394	△1,744,575
	(3) 事故繰越し繰越額	2,295	45,797	43,502
	計	3,119,114	4,907,191	△1,788,077
5 実質収支	額	3,020,065	1,999,813	1,020,252

(注) 千円未満は四捨五入のため、計又は差引において一致しない場合がある。

最近5箇年間ににおける決算収支の推移は、第2表のとおりです。平成14年度におきましては、歳入歳出とも前年度の決算額を下回り、実質収支の黒字額が増加し、単年度収支は黒字となりました。

(注) 単年度収支＝当該年度実質収支－前年度実質収支

第2表

最近5箇年間の決算収支の推移(一般会計)

(単位：千円)

区 分	平成10年度	平成11年度	平成12年度	平成13年度	平成14年度
歳入	769,961,930	741,238,375	718,592,521	727,428,659	653,832,648
歳出	756,359,712	731,275,379	709,682,269	720,521,655	647,693,470
歳入歳出差引額	13,602,218	9,962,996	8,910,252	6,907,004	6,139,179
翌年度へ繰り越すべき財源額	11,184,947	7,874,603	6,623,814	4,907,191	3,119,114
実質収支額	2,417,271	2,088,393	2,286,438	1,999,813	3,020,065
前年度剰余金	1,742,637	2,417,271	2,088,393	2,286,438	1,999,813
単年度収支	674,634	△328,878	198,045	△286,625	1,020,252
対前年度増加率	% 5.8	% △3.7	% △3.1	% 1.2	% △10.1
	歳入				
	歳出	% △3.3	% △3.0	1.5	△10.1

(2) 歳入決算の状況

一般会計における歳入決算総額は6,538億3,264万余円で、予算額に対し95.9パーセントの比率となりました。これは、主として事業を翌年度へ繰り越したことに由来するものです。

また、前年度の歳入決算総額と比較すると、735億9,601万余円、△10.1パーセントの減少となりました。

主な歳入の状況は次のとおりです。

- イ 県税は、長引く景気の低迷を反映して、県民税、法人事業税をはじめ軒並み減収となり、13.9パーセント減少し、構成比率は14.7パーセントと前年度に比較し0.6ポイント低下しました。
- ロ 地方交付税は、4.1パーセント減少し、構成比率は前年度に比較し2.2ポイント上昇しました。
- ハ 国庫支出金は、公共事業費に係る国庫補助金の減等17.5パーセントの減少となり、構成比率は前年度に比較し1.5ポイント低下しました。
- ニ 県債は、臨時財政対策債が増となる一方、償還負担の平準化のための借換債の減少等により7.8パーセントの減少となり、構成比率は前年度に比較し0.5ポイント上昇しました。

第3表

平成14年度一般会計歳入予算額及び決算額 (単位：千円)

区 分	平 成 14 年 度			年 度			平成13年度 決算額 (C)	比較増減 (B)-(C) (D)	対前年度 増加率(D)/(C) %
	最終予算額(A)	決算額(B)	差 (B)-(A)	引 比	決 算 構 成 率	決 算 対 予 算 比 率 (B)/(A)			
一 歳 入									
1 県 税	95,700,000	96,083,160	383,160		14.7	100.4	111,648,930	△15,565,770	△13.9
2 地 方 消 費 税 清 算 金	21,373,000	21,373,030	30		3.3	100.0	24,388,856	△3,015,826	△12.4
3 地 方 譲 与 税	2,774,585	2,774,585	—		0.4	100.0	2,666,017	108,568	4.1
4 地 方 特 例 交 付 金	941,230	941,230	—		0.1	100.0	947,041	△5,811	△0.6
5 地 方 交 付 税	220,118,107	220,118,107	—		33.7	100.0	229,474,453	△9,356,346	△4.1
6 交 通 安 全 対 策 特 別 交 付 金	493,039	493,039	—		0.1	100.0	480,852	12,187	2.5
7 分 担 金 及 び 負 担 金	9,654,390	9,648,537	△5,853		1.5	99.9	11,796,041	△2,147,504	△18.2
8 使 用 料 及 び 手 数 料	9,154,739	9,175,377	20,638		1.4	100.2	9,359,427	△184,050	△ 2.0
9 国 庫 支 出 金	121,970,420	107,314,760	△14,655,660		16.4	88.0	130,109,438	△22,794,678	△17.5
10 財 産 収 入	913,744	953,506	39,762		0.1	104.4	2,109,345	△1,155,839	△54.8
11 寄 附 金	3,524	3,524	0		0.0	100.0	15,200	△11,676	△76.8
12 繰 上 入 金	13,658,513	13,560,507	△98,006		2.1	99.3	5,988,358	7,572,149	126.4
13 繰 上 越 金	6,907,003	6,907,004	1		1.0	100.0	8,910,252	△2,003,248	△22.5
14 諸 収 入	56,191,590	56,216,642	25,052		8.6	100.0	72,090,849	△15,874,207	△22.0
15 県 債	121,683,507	108,269,640	△13,413,867		16.6	89.0	117,443,600	△9,173,960	△7.8
歳 入 合 計	681,537,391	653,832,648	△27,704,743		100.0	95.9	727,428,659	△73,596,011	△10.1

第1図

平成14年度一般会計歳入決算額構成比

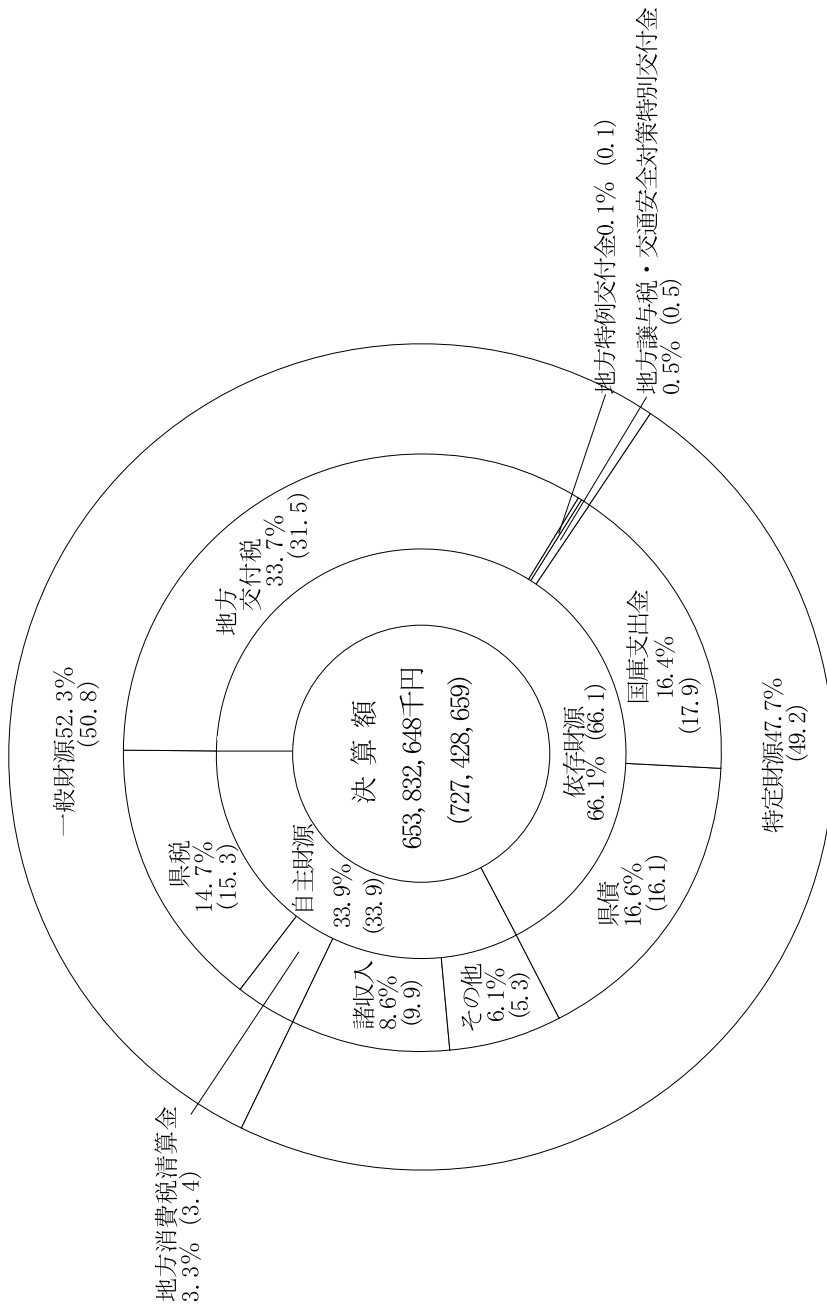

(3) 歳出決算の状況

一般会計における歳出決算総額は、6,476億9,347万円で、予算額に対して95.0パーセントの比率となりました。決算額から翌年度への繰越額307億4,146万余円を差し引くと、実質的な不用額は、31億245万余円となりました。

また、前年度の歳出決算総額と比較すると、728億2,818万余円、10.1パーセントの減少となりました。

主な歳出の状況は次のとおりです。

イ 総務費は、置賜文化ホール及び防災行政無線の整備終了、基金積立金の減等により、22.6パーセントの減少となりました。

ロ 労働費は、基金積立金の減等により、39.4パーセントの減少となりました。

ハ 農林水産業費及び土木費は、投資的経費の減等により、それぞれ12.3パーセント、15.8パーセントの減少となりました。

※（ ）書は、平成13年度

第4表

平成14年度一般会計目的別予算額及び決算額

(単位：千円)

区	分	平成			14年度			平成13年度 決算額(C)	比較増減 (B)-(C)(D)	対前年度 増加率(D)/(C) %
		最終予算額(A)	決算額(B)	差 (A)-(B)	引 比	決算 率	対予算 比率(B)/(A) %			
二歳出										
1	議会費	1,223,060	1,208,886	14,174		0.2	1,341,765	△32,879	△9.9	
2	総務費	43,212,383	42,855,773	356,610		6.6	55,389,543	△12,533,770	△22.6	
3	民生費	46,443,613	45,207,636	1,235,977		7.0	45,232,917	△25,281	△0.1	
4	衛生費	21,573,373	21,256,940	316,433		3.3	21,958,036	△701,096	△3.2	
5	労働費	6,170,308	6,045,584	124,724		0.9	9,975,220	△3,929,636	△39.4	
6	農林水産業費	65,202,569	61,824,454	3,378,115		9.6	70,457,180	△8,632,726	△12.3	
7	商工費	42,554,709	42,228,682	326,027		6.5	49,445,517	△7,216,835	△14.6	
8	土木費	157,437,641	130,672,012	26,765,629		20.2	155,154,283	△24,482,271	△15.8	
9	警察費	30,176,574	30,011,875	164,699		4.6	30,210,992	△199,117	△0.7	
10	教育費	132,027,628	131,703,784	323,844		20.3	132,999,627	△1,295,843	△1.0	
11	災害復旧費	5,829,294	5,073,424	755,870		0.8	3,745,282	1,328,142	35.5	
12	公債費	99,892,286	99,838,433	53,853		15.4	106,935,376	△7,096,943	△6.6	
13	諸支出金	29,780,386	29,765,987	14,399		4.6	37,675,917	△7,909,930	△21.0	
14	予備費	13,567	—	13,567		—	—	—	—	
歳出	合計	681,537,391	647,693,470	33,843,921		100.0	720,521,655	△72,828,185	△10.1	

第 2 図

平成 14 年度 一般会計目的別 決算額 構成 比

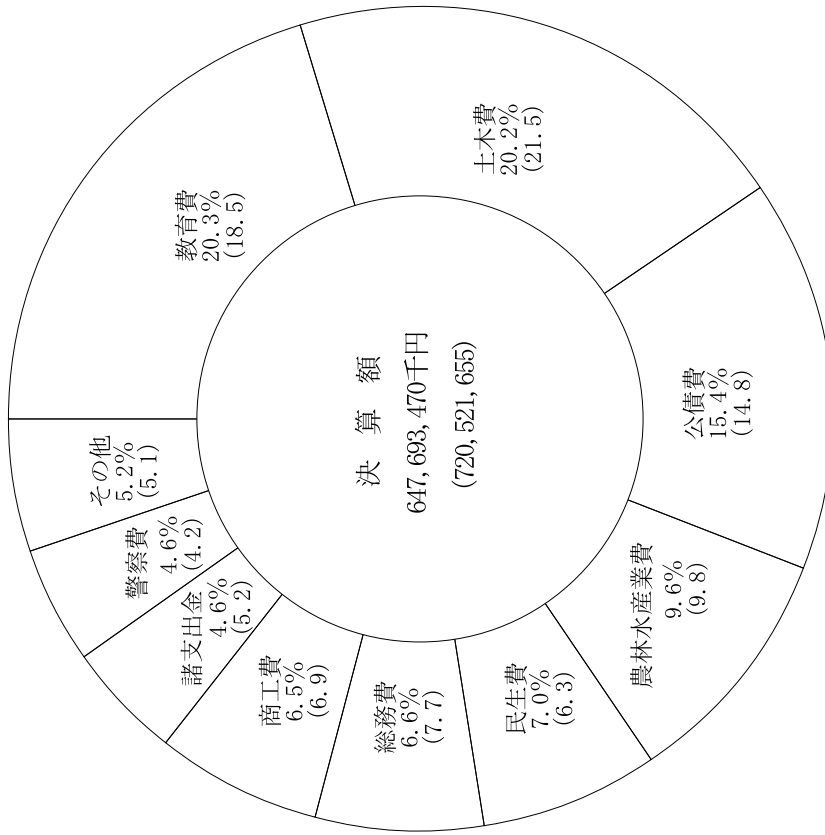

※ () 書は、平成13年度

2 特 別 会 計

平成14年度の特別会計の決算は、市町村振興資金特別会計ほか8会計で、最終予算額159億3,362万余円に対し、歳入決算額191億3,419万余円、歳出決算額141億6,542万余円となり、歳入歳出差引額（形式収支）で49億5,877万余円となり、明許繰越により翌年度へ繰り越すべき財源1億9,972万余円を差し引きますと、実質収支は47億5,904万余円となり、翌年度に繰り越しました。

第5表

平成14年度特別会計の決算額

会計名	歳入歳出最終予算額 (A)	歳入決算額 (B)	歳出決算額 (C)	歳入歳出差引額 (B) - (C) (D)	翌年度へ繰り越す (繰越明許費) (繰越明許費) (E)	(単位：千円)	
						実質収入額 (D) - (E)	実質収支額 (D) - (E)
市町村振興資金	3,691,559	3,691,561	3,691,104	457	-	457	457
母子寡婦福祉資金	239,975	395,341	202,324	193,017	-	193,017	193,017
小規模企業者等設備導入資金	1,559,675	4,974,737	1,214,172	3,760,564	-	3,760,564	3,760,564
土地取得事業	214,174	488,056	212,432	275,624	-	275,624	275,624
農業改良資金	883,838	887,026	746,070	140,956	-	140,956	140,956
沿岸漁業改善資金	118,092	118,103	15,139	102,964	-	102,964	102,964
林業改善資金	296,242	296,224	21,238	274,987	-	274,987	274,987
流域下水道事業	7,997,019	7,331,243	7,130,184	201,059	199,724	1,335	1,335
港湾整備事業	933,048	941,903	932,759	9,144	-	9,144	9,144
計	15,933,622	19,124,193	14,165,422	4,958,772	199,724	4,759,048	4,759,048

(注) 千円未満四捨五入のため、計又は差引において一致しない場合がある。

3 普通会計

一般会計と特別会計の決算状況については、今まで説明したとおりですが、県財政全体を把握し、他の地方公共団体の財政と比較するためには、普通会計によることが適切です。

普通会計とは、一般会計と特別会計を合算し、会計間で重複している財源と企業会計の性格を有する事業等の決算額を控除したものです。

(1) 決算収支の状況

平成14年度の普通会計決算額は、歳入6,532億738万9千円、歳出6,401億6,401万9千円となり、前年度と比較すると、歳入614億2,169万9千円(8.6パーセント減)、歳出607億265万9千円(8.7パーセント減)それぞれ減少しました。

また、歳入歳出差引額(形式収支)は、130億4,712万9千円の黒字となり、形式収支から明許繰越等のため翌年度へ繰り越すべき財源113億3,110万9千円を控除した実質収支は、17億1,601万9千円の黒字となりました。これを前年度と比較すると、単年度収支(平成14年度実質収支 - 平成13年度実質収支)は、5億9,417万9千円の赤字となり、財政調整基金への積立金10億174万9千円を黒字とみなし、を財政調整基金の取崩し額14億6,000万円を赤字とみなして調整した実質単年度収支は、10億5,243万9千円の赤字となりました。

第6表

最近5箇年の決算収支の推移(普通会計)

(単位:千円)

区分	平成10年度	平成11年度	平成12年度	平成13年度	平成14年度
歳入総額(A)	751,724,905	735,211,324	714,834,794	714,629,081	653,207,388
歳出総額(B)	735,566,936	721,299,479	699,742,504	700,862,922	640,160,266
形式収支(A)-(B)(C)	16,157,969	13,981,845	15,092,290	13,766,159	13,047,122
翌年度へ繰り越すべき財源(D)	15,044,087	13,139,955	13,047,667	11,455,967	11,331,108
実質収支(C)-(D)(E)	1,113,882	841,890	2,044,623	2,310,192	1,716,014
単年度収支(F)	△628,755	△271,992	1,202,733	265,569	△594,178
積立金(G)	906,175	1,236,966	1,059,235	1,146,892	1,001,744
繰上償還(H)	-	-	-	-	-
積立金取り崩し(I)	1,000,000	1,433,000	1,218,395	1,745,000	1,460,000
実質単年度収支(F)+(G)+(H)-(I)	△722,580	△468,026	1,043,573	△332,539	△1,052,434

第3図

最近における歳出決算額及び対前年度伸率の推移

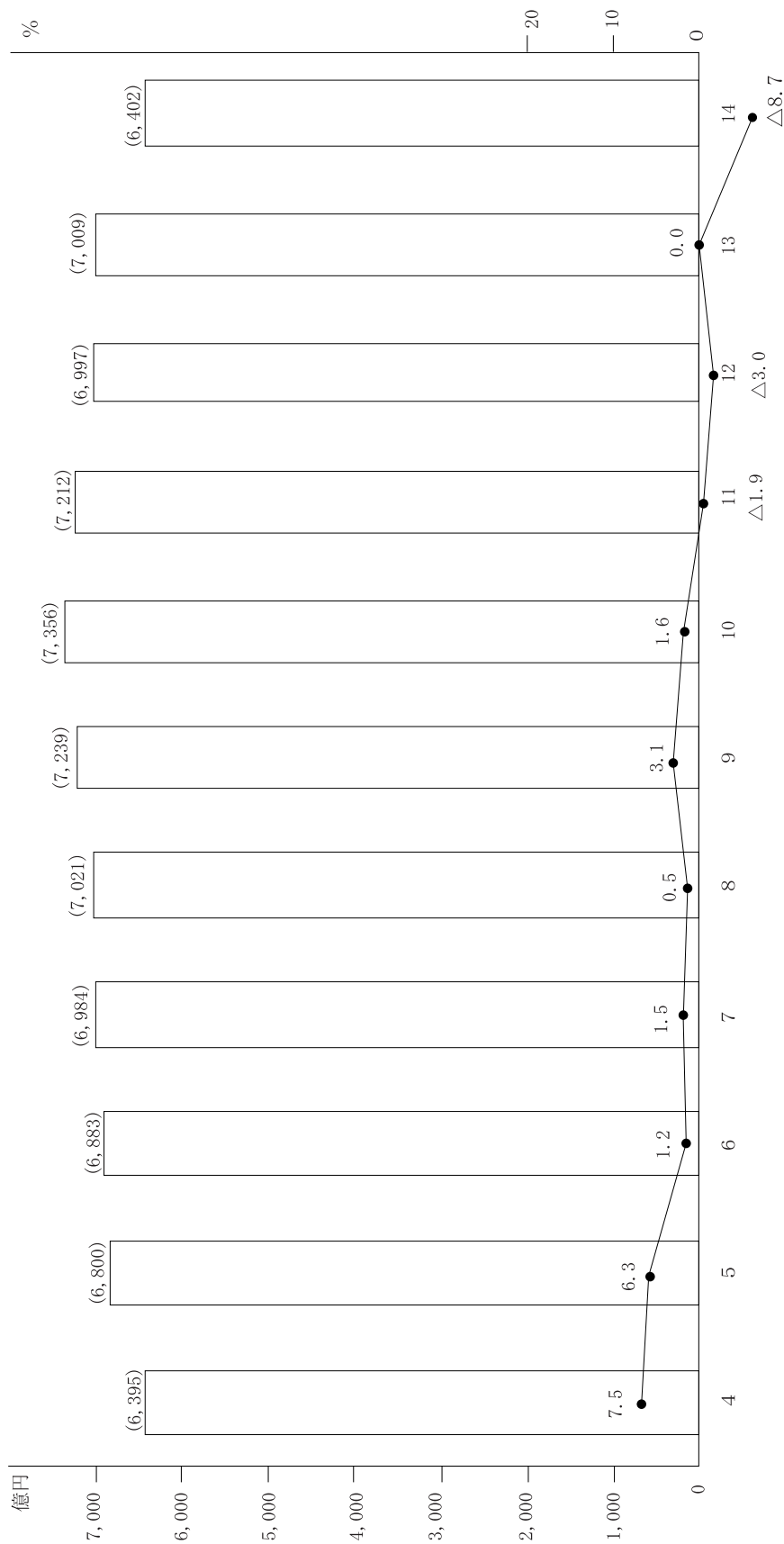

(2) 歳入決算の状況

普通会計における歳入決算額は、6,532億738万余円で、前年度に比較し、614億2,169万余円、8.6パーセントの減少となりました。

款別の歳入決算額は、第7表のとおりですが、前年度と比較すると、一般財源（地方税、地方譲与税、地方特例交付金及び地方交付税の合算額）は、地方税、地方交付税の減少等により、7.2パーセント減少し、構成比は、前年度の49.8パーセントから50.6パーセントへ0.8ポイント上昇しました。国庫支出の構成比については、前年度の18.2パーセントから16.3パーセントへ1.9ポイント低下しました。また、地方債の構成比は、前年度の14.9パーセントから16.5パーセントへ1.6ポイント上昇しました。

第7表

平成14年度普通会計歳入決算額

(単位：千円)

区	分	平成14年度		平成13年度		対前年度増加率
		決算額	構成比率	決算額	構成比率	
1	県	106,477,026	16.3	122,916,953	17.2	△1.8
2	地方譲与税	2,774,585	0.4	2,666,017	0.4	0.2
3	地方特例交付金	941,230	0.2	947,041	0.1	△8.4
4	地方交付税	220,118,107	33.7	229,474,453	32.1	△5.5
5	交通安全対策特別交付金	493,039	0.1	480,852	0.1	1.6
6	分担金及び負担金	9,363,345	1.4	11,480,137	1.6	15.5
7	使用料及び手数料	9,189,182	1.4	9,371,293	1.3	△3.1
8	国庫支出金	106,571,847	16.3	129,874,671	18.2	△0.5
9	財産収入	953,583	0.2	2,109,345	0.3	32.3
10	寄附金	3,524	0.0	15,200	0.0	△83.3
11	繰上金	12,982,057	2.0	5,338,209	0.7	△46.2
12	繰越金	13,766,159	2.1	15,092,290	2.1	7.9
13	諸収入	61,621,658	9.4	78,250,354	11.0	△2.2
14	県債	107,952,046	16.5	106,612,266	14.9	22.5
	計	653,207,388	100.0	714,629,081	100.0	0.0

第4図

平成14年度普通会計歳入決算額構成比

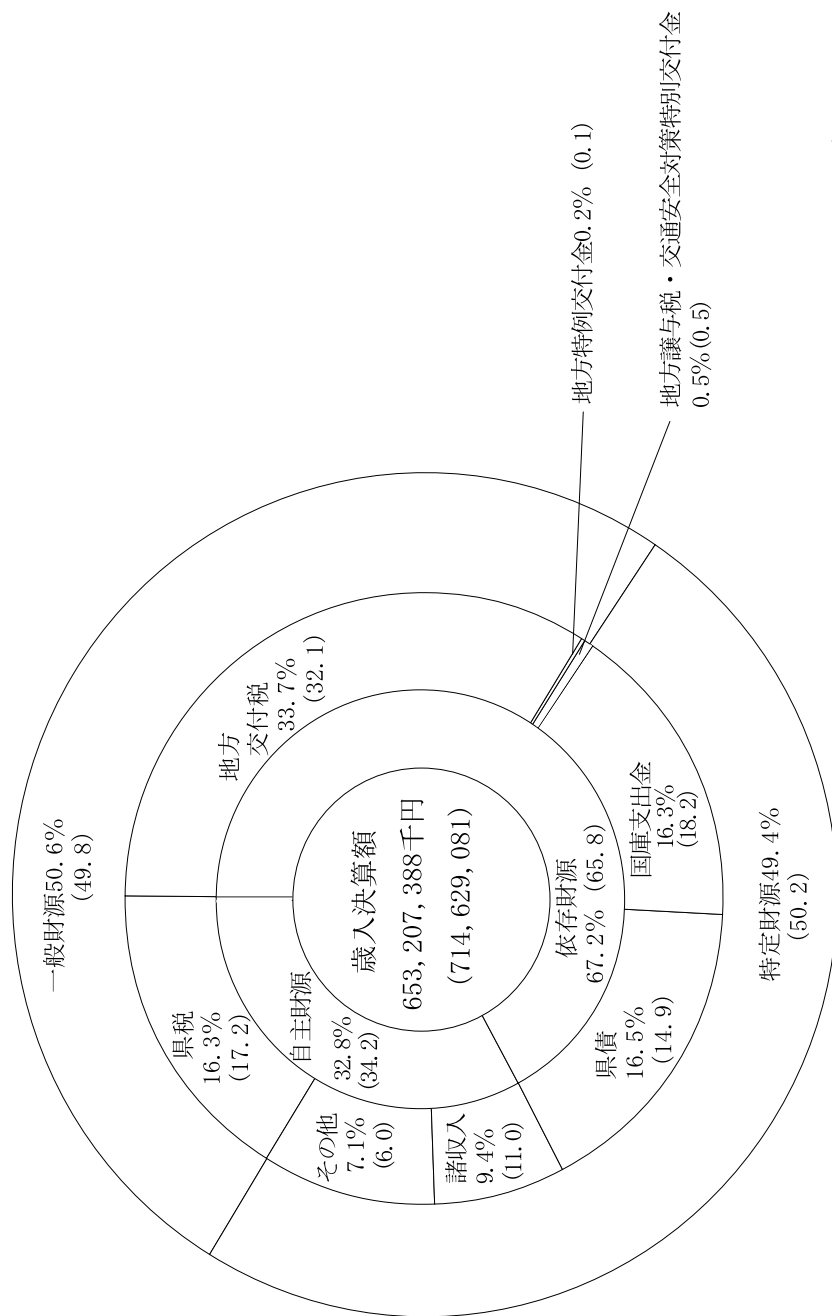

※（ ）書は、平成13年度

(3) 歳出決算の状況

普通会計における歳出決算額は、6,401億6,026万余円で、前年度に比較し、607億265万余円、△8.7パーセントの減少となりました。

目的別歳出決算額は、第8表のとおりですが、前年度と比較すると、労働費は基金積立金の減等により39.0パーセントの減少となり、総務費は置賜文化ホール及び防災行政無線の整備終了、基金積立金の減少等により18.8パーセントの減少となりました。

性質別歳出決算額は、第9表のとおりですが、前年度に比較し、義務的経費は、公債費が3.2パーセント増加したこと等により、0.3パーセントの増加となりました。また、投資的経費は、普通建設事業費及び単独事業費がそれぞれ12.7パーセント、28.9パーセント減少した一方、災害復旧事業費が35.5パーセント増加し、投資的経費全体では18.2パーセントの減少となりました。

第8表

平成14年度普通会計目的別の歳出決算額

(単位：千円)

区	分	平成14年度		平成13年度		対前年度増加率
		決算額	構成比率	決算額	構成比率	
1	議					
2	会務	1,209,242	0.2	1,341,765	0.2	2.5
3	民生	40,897,783	6.4	50,346,917	7.2	5.6
4	衛生	45,309,502	7.1	45,358,450	6.5	14.8
5	労働	25,249,787	3.9	26,345,823	3.8	△5.2
6	林水産業	6,151,269	1.0	10,088,532	1.4	159.2
7	工商	32,565,173	9.8	72,112,685	10.3	△6.2
8	土木	46,377,887	7.2	53,590,921	7.6	△4.5
9	警察	129,271,973	20.2	152,496,442	21.8	△3.2
10	教育	30,011,877	4.7	30,211,007	4.3	3.2
11	害復旧	132,733,243	20.7	137,791,821	19.7	△3.2
12	公債	5,073,424	0.8	3,745,282	0.5	△17.6
13	その他	100,423,541	15.7	97,279,986	13.9	5.0
	計	14,885,565	2.3	20,153,291	2.9	0.1
		640,160,266	100.0	700,862,922	100.0	0.2

第9表

平成14年度普通会計性質別歳出決算額

(単位：千円)

区	分	平成14年度			平成13年度		
		決算額	構成比率	対前年度増加率	決算額	構成比率	対前年度増加率
1	義務的経費	295,167,181	46.1	0.3	294,287,771	42.0	1.6
(1)	人件費	185,552,034	29.0	△1.1	187,591,538	26.8	△0.3
(2)	扶助費	9,225,322	1.4	△2.2	9,433,897	1.3	4.6
(3)	公債費	100,389,825	15.7	3.2	97,262,336	13.9	5.0
2	投資的経費	175,092,697	27.4	△18.2	214,173,456	30.5	△2.0
(1)	普通建設事業費	170,019,273	26.6	△19.2	210,428,174	30.0	△3.9
う	ち補助事業費	80,079,118	12.5	△12.7	91,712,500	13.1	△7.0
(2)	災害復旧事業費	59,404,577	9.3	△28.9	83,520,440	11.9	△4.6
(3)	失業者対策費	5,073,424	0.8	35.5	3,745,282	0.5	△17.6
3	その他の経費	—	—	—	—	—	—
(1)	物の修繕費	169,900,388	26.5	△11.7	192,401,695	27.5	3.2
(2)	維持費	21,865,984	3.4	△0.2	21,910,735	3.1	3.0
(3)	貸付金	8,326,682	1.3	1.8	8,177,128	1.2	△12.0
(4)	投資及び出資	51,171,387	8.0	△18.0	62,400,774	8.9	△7.0
(5)	補助費	2,565,076	0.4	△7.4	2,771,189	0.4	△29.6
(6)	その他	80,195,935	12.5	△5.4	84,818,424	12.1	6.6
	計	5,775,324	0.9	△53.1	12,323,445	1.8	132.0
		640,160,266	100.0	△8.7	700,862,922	100.0	0.2

第5図

平成14年度普通会計性質別歳出決算額構成比

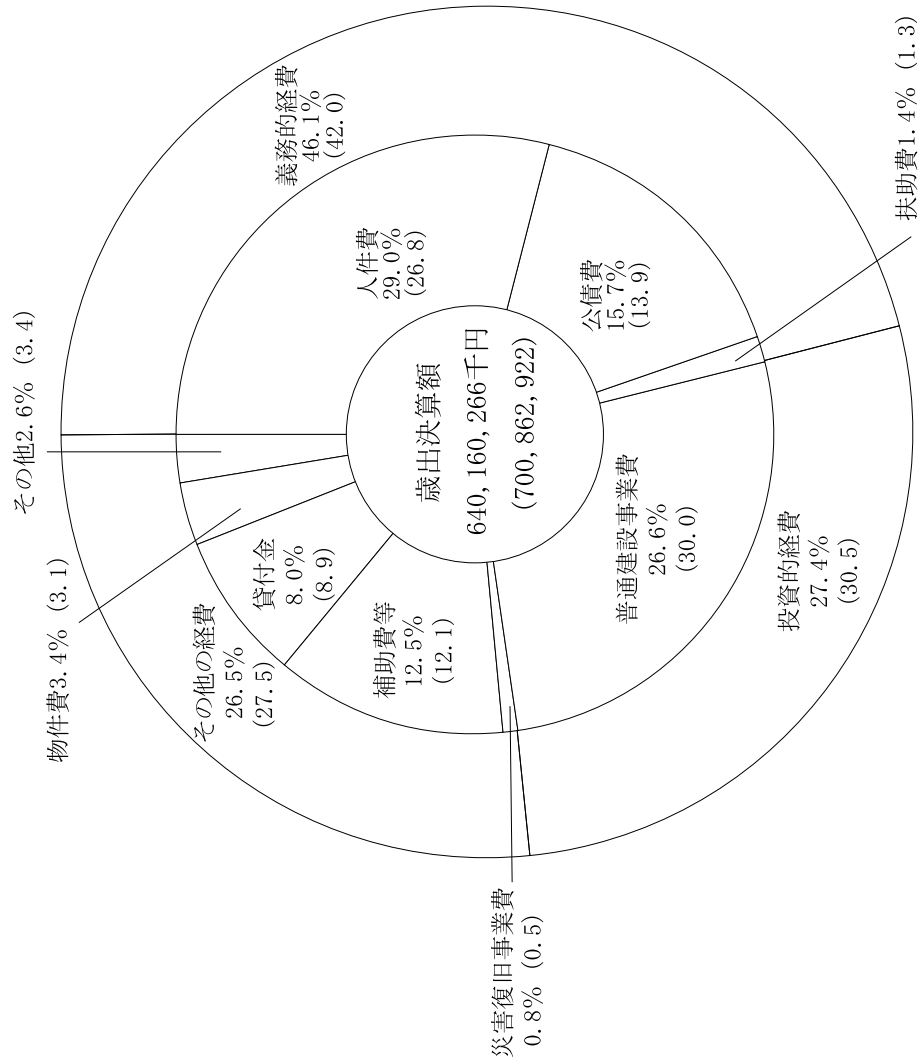

※ () 書は、平成13年度

第2 平成15年度上半期の財政状況

1 一般会計歳入歳出予算の補正状況

平成15年度の当初予算は、前回(平成15年6月県告示第669号)公表したとおり、6,394億9,500万円でありました。

その後、上半期において8億800万円の補正予算が成立したため、予算規模は6,403億300万円となりました。

上半期における補正予算は、食の安全確保や地震等災害への対応強化など、県民の安全安心を確保するための緊急対策を講じるとともに、依然として厳しい状況にある雇用情勢を踏まえた雇用創出対策、並びに当初予算編成後の社会情勢の変化や制度改正等への対応を中心に、緊急な行政需要について補正措置を講じたものであります。

第1表

平成15年度上半期一般会計歳入予算の補正状況

区 分	当 初 予 算 額	補 正 予 算 額		累 計
		6 月 議 会	9 月 議 会	
1 県 税	90,600,000			90,600,000
2 地 方 消 費 税 清 算 金	22,900,000			22,900,000
3 地 方 譲 与 税	2,976,000			2,976,000
4 地 方 特 例 交 付 金	1,850,000			1,850,000
5 地 方 交 付 税	198,000,000			198,000,000
6 交 通 安 全 対 策 特 別 交 付 金	480,000			480,000
7 分 担 金 及 び 負 担 金	7,218,559		△136,701	7,081,858
8 使 用 料 及 び 手 数 料	9,047,733		42,962	9,090,695
9 国 庫 支 出 金	101,980,321	4,907	1,015,391	103,000,619
10 財 産 収 入	698,245		9,809	708,054
11 寄 附 金			20,000	20,000
12 繰 上 入 金	38,200,778		△647,340	37,553,438
13 繰 越 収 入 金		37,093	236,227	273,320
14 諸 収 入 金	65,411,130		291,652	65,702,782
15 県 債	100,132,234		△66,000	100,066,234
歳 入 合 計	639,495,000	42,000	766,000	640,303,000

第2表

平成15年度上半期一般会計目的別歳出予算の補正状況

(単位：千円)

区 分	当 初 予 算 額	補 正		額 計
		6 月 議 会	9 月 議 会	
1 議 費	1,259,425		△13,388	1,246,037
2 総 費	38,192,588		24,618	38,217,206
3 民 費	41,637,968		277,049	41,915,017
4 衛 費	22,877,661	42,000	753,400	23,673,061
5 労 費	3,629,473		125,375	3,754,848
6 農 林 水 産 業 費	53,432,785		△138,273	53,294,512
7 商 工 費	53,758,177		88,995	53,847,172
8 土 木 費	119,437,838		△54,642	119,383,196
9 警 察 費	30,700,613		19,681	30,720,294
10 教 育 費	133,133,199		562,911	133,696,110
11 災 害 復 旧 費	7,820,716		7,225	7,827,941
12 公 債 費	102,192,125		△886,951	101,305,174
13 諸 支 出 金	31,372,432			31,372,432
14 予 備 費	50,000			50,000
歳 出 合 計	639,495,000	42,000	766,000	640,303,000

第3表

平成15年度上半期一般会計性質別歳出予算の補正状況

(単位：千円)

区	分	当初予算額	補正		額	計
			6月議会	9月議会		
1	人					
	費用	187,712,952			271,372	187,984,324
(1)	議員委員等報酬手当	2,871,280			△176,244	2,695,036
(2)	知事等特別職給与	181,308			△45	181,263
(3)	職員	139,337,100			344,000	139,681,100
(4)	共济	27,026,555			△6,969	27,019,586
(5)	退職手当	15,782,200				15,782,200
(6)	恩給	919,830				919,830
(7)	災害補償	170,988			△1,700	169,288
(8)	その他	1,423,691			112,330	1,536,021
2	一	191,099,447	25,152		1,035,742	192,160,341
(1)	扶	18,201,122			112,696	18,313,818
(2)	維持	8,338,019			104,079	8,442,098
(3)	貸付	58,929,744			468	58,930,212
(4)	出資	2,126,563			150,613	2,277,176
(5)	積立	903,297			184,630	1,087,927
(6)	補助	82,665,299	25,152		82,397	82,772,848
(7)	物件	19,935,403			400,859	20,336,262
3	投資	152,323,019	16,848		477,251	152,817,118
(1)	公共	74,352,908	6,673		△917,953	73,441,628
	開発	42,981,251			△1,794,357	41,186,894

一 般 公 共 事 業 費	31,371,657	6,673	876,404	32,254,734
(2) 単 独 事 業 費	47,064,942	10,175	1,387,979	48,463,096
(3) 公 共 災 害 復 旧 事 業 費	6,295,240		7,225	6,302,465
(4) 単 独 災 害 復 旧 事 業 費	72,100			72,100
(5) 国 直 轄 事 業 負 担 金	24,537,829			24,537,829
4 公 債	102,135,834		△919,308	101,216,526
5 そ の 他 金	6,223,748		△99,057	6,124,691
(1) 繰 出 金	6,173,748		△99,057	6,074,691
(2) 予 備 費	50,000			50,000
歳 出 合 計	639,495,000	42,000	766,000	640,303,000
(再掲) 義務的経費	308,049,908		△535,240	307,514,668

(参考) 義務的経費 = 人件費 + 扶助費 + 公債費

(1) 6月補正（7月4日議決）の主な内容

事項名	金額	備考
(健康福祉部) 感染症対策費 感染症指定医療機関等整備事業費	3,175 38,825	

(単位：千円)

(2) 9月補正（10月2日議決）の主な内容

事項名	金額	備考
(総務部) 税務情報化推進対策費 広域行政等推進事業費 危機管理対策推進事業費 広域水道用水供給事業費 消防防災管理費 地域情報化推進事業費	81,534 12,340 5,735 150,000 5,933 90,701	外形標準課税の導入等に伴う税務電算システムの修正（新規） ゆとり都山形未来のまちづくり交付金の補正 主なるもの 状況付与型図上訓練の実施（新規） 4,935 置賜広域水道用水供給事業に対する出資金の補正 主なるもの 東根市及び尾花沢市への震度計の設置（新規） 5,860 ケーブල්テレビ施設整備事業及び携帯電話不感地帯解消事業への助成（新規） 補助先 市町村等
(文化環境部) 私立高等学校授業料軽減事業費補助金	6,654	対象者の増等に伴う補正

(単位：千円)

地球温暖化防止等地域活動推進事業費 廃棄物適正処理対策事業費 (雇用基金活用事業)	19,407 45,048	地球温暖化防止に向けた二酸化炭素排出抑制の普及啓発等 不法投棄箇所の原状回復等 (新規)
(健康福祉部) 医療施設等施設・設備整備費 財政安定化基金運営事業費 児童扶養手当等施行事業費 身体障害者手帳発行システム開発事業費 (新規) 精神保健福祉センター運営費 感染症対策費 看護師等養成所運営費等補助事業費	241,114 144,630 45,600 8,881 6,857 4,958 43,525	主なるもの 電子カルテ・レセプト電算処理システム整備に対する助成 (新規) 2施設 介護保険財政安定化基金積立金の補正 受給者の増に伴う補正 手帳発行の迅速化等に向けた新システムの開発 主なるもの 精神保健福祉センターの小白川庁舎への移転 主なるもの 今冬に向けた重症急性呼吸器症候群 (SARS) 対策の強化 主なるもの 看護師等養成所施設整備に対する助成 (新規) 1施設
(商工労働観光部) 北東アジア圏経済交流創造事業費 海外観光宣伝事業費 (新規) 緊急地域雇用創出特別基金事業費補助金	1,300 2,900 173,460	「東北フェア in 上海」への参加 (新規) 主なるもの ビジット・ジャパン・キャンペーン負担金 緊急地域雇用創出特別基金を活用して市町村が行う雇用対策事業に対する助成の補正
(農林水産部) パワフルニューファーマー育成事業費 (雇用基金活用事業)	13,236	戦略的な農業経営者を育成するための他産業従事者の派遣支援の拡充

<p>農業共済組合施設等整備事業費 (新規)</p> <p>安全・安心米生産推進事業費</p> <p>青果物価格安定対策事業費</p> <p>安全・安心農産物流通システム管理運営事業費</p> <p>土壌残留性農薬対策費</p> <p>里山景観創成事業費 (雇用基金活用事業)</p>	<p>84,000</p> <p>2,501</p> <p>24,335</p> <p>70,928</p> <p>23,468</p> <p>90,525</p>	<p>庄内農業共済組合の新事務所建設に対する助成</p> <p>農用地の土壌汚染のおそれがある地域における細密調査の実施（新規）</p> <p>りんご経営安定対策に係る資金造成に対する助成の補正 補助先 (社)山形県青果物生産出荷安定基金協会 主なるもの 民間における農畜産物のトレーサビリティシステム導入に対する助成（新規） 補助先 山形県豚肉トレーサビリティ協議会ほか1団体</p> <p>きゅうりの土壌残留性農薬の出荷前分析経費に対する助成（新規） 補助先 市町村</p> <p>松くい虫等被害復旧</p>	<p>10,230</p> <p>69,190</p> <p>17,968</p> <p>34,800</p> <p>6,398</p>	<p>首都圏の排出ガス規制に伴うバスのディーゼル微粒子除去装置の設置に対する助成（新規） 補助先 (社)山形県バス協会</p> <p>伐採支障木の利活用及び不法投棄物の回収</p> <p>地すべり対策調査報告の電子データ化（新規）</p> <p>新規地区 山形市十日町一丁目地区 山形の家づくり利子補給制度融資枠の拡大</p>	<p>(教育庁)</p> <p>心の教育推進事業費</p>	<p>2,181</p>	<p>主なるもの 家庭教育心得（リーフレット）の作成・配布（新規）</p>	<p>1,503</p>
--	--	--	--	---	-------------------------------	--------------	---	--------------

陸上競技場維持管理費 (雇用基金活用事業)	10,500	あかねヶ丘陸上競技場の環境整備 (新規)
(警察本部)		
交通安全施設整備事業費	14,891	主なるもの 電線類地中化に伴う信号機等

2 特別会計予算の補正状況

平成15年度の当初予算は、総額で162億765万余円でありましたが、その後2億4,070万円の補正予算が成立したため、予算規模は164億4,835万余円となりました。

第4表

平成15年度上半期特別会計予算の補正状況

(単位：千円)

区 分	当 初 予 算 額	補 正 予 算 額		果 計
		9 月 議 会	会	
市 町 村 振 興 資 金	3,666,103			3,666,103
母 子 寡 婦 福 祉 資 金	277,568			277,568
小 規 模 企 業 者 等 設 備 導 入 資 金	3,765,810			3,765,810
土 地 取 得 事 業 金	316,116		9,970	326,086
農 業 改 良 資 金	662,661		80,787	743,448
沿 岸 漁 業 改 善 資 金	40,805		102,965	143,770
林 業 改 善 資 金	256,898		62,287	319,185
流 域 下 水 道 事 業 金	6,407,971		△9,457	6,398,514
港 灣 整 備 事 業 金	813,727		△5,852	807,875
計	16,207,659		240,700	16,448,359

(1) 9月補正（10月2日議決）の主な内容

(単位：千円)

事 項 名	金 額	備 考
土地取得事業	9,970	酒田臨海工業団地造成管理事業費の増等
農業改良資金	80,787	農業改良資金償還金の増等
沿岸漁業改良資金	102,965	沿岸漁業改善資金貸付金の増等
林業改善資金	62,287	林業改善資金貸付金の増等
流域下水道事業	△ 9,457	公債費利子の減等
港湾整備事業	△ 5,852	公債費利子の減等

3 平成15年度上半期の予算執行状況
 平成15年度上半期における一般会計歳入歳出予算の収入及び支出の状況は次のとおりです。

第5表

平成15年度一般会計予算収入状況(15.9.30現在)

(単位：千円)

区 分	予 算 補 正 後 (A)	収 入 済 額 (B)	収 入 歩 合 (B) (A)	%
1 県 税	90,600,000	53,531,565		59.1
2 地 方 消 費 税 清 算 金	22,900,000	15,775,263		68.9
3 地 方 譲 与 税	2,976,000	1,022,496		34.4
4 地 方 特 例 交 付 金	1,850,000	2,092,478		113.1
5 地 方 交 付 税	198,000,000	150,083,921		75.8
6 交 通 安 全 対 策 特 別 交 付 金	480,000	289,741		60.4
7 分 担 金 及 び 負 担 金	7,081,858	563,460		8.0
8 使 用 料 及 び 手 数 料	9,090,695	4,415,732		48.6
9 国 庫 支 出 金	118,388,896	22,530,609		19.0
10 財 産 収 入	708,054	443,560		62.6
11 寄 附 金	20,000	25,000		125.0
12 繰 入 金	37,553,438	30,850		0.1
13 繰 越 金	3,392,434	6,139,179		181.0
14 諸 収 入	65,726,857	3,577,805		5.4
15 県 債	113,241,234	2,210,000		2.0
計	672,009,466	262,731,659		39.1

(注) 予算額、収入済額とも繰越明許費を含む。

第6表

平成15年度一般会計予算支出状況(15.9.30現在)

(単位：千円)

区	分	予(9月補正後)(A)	支出額(B)	執行歩合	(B) (A)
1	議会費	1,246,037	583,687		46.8
2	総務費	39,221,756	17,685,491		45.1
3	民生費	42,221,171	14,787,653		35.0
4	衛生費	23,840,098	9,254,750		38.8
5	労働費	3,754,848	1,167,455		31.1
6	農林水産業費	56,431,284	13,678,890		24.2
7	商工費	53,907,792	30,933,333		57.4
8	土木費	145,707,248	43,889,842		30.1
9	警察費	30,791,871	13,639,588		44.3
10	教育費	133,697,365	61,028,889		45.6
11	災害復旧費	8,478,384	569,926		6.7
12	公債費	101,305,174	51,645,806		51.0
13	諸支出金	31,372,432	16,697,006		53.2
14	予備費	34,006	—		—
	計	672,009,466	275,562,316		41.0

(注) 1 予備費の配当がなされたものは、配当款別に整理している。
 2 予算額、支出済額とも繰越明許費を含む。

第3 県民負担の状況

平成14年度の県税決算額をベースにして、県民負担の状況をみると、次のとおりです。

第1表

平成14年度県税決算額の内訳

(単位：千円)

	平成14年度			年度 決算対最終予算 比率(B)/(A)	平成13年度 決算額 (C)	比較増減 (B) - (C)	対前年 増加率 %
	平		成				
	最終予算額(A)	決算額 (B)	決算 比率				
1 県	22,448,000	22,521,797	21.2	100.3	29,518,513	△6,996,716	△23.7
(個人)	15,807,000	15,824,409	14.9	100.1	16,518,152	△693,743	△4.2
(法人)	4,077,000	4,133,031	3.9	101.4	5,224,242	△1,091,211	△20.9
2 事業	2,564,000	2,564,357	2.4	100.0	7,776,119	△5,211,762	△67.0
(個人)	1,206,000	1,209,751	1.1	100.3	23,555,090	△5,594,128	△23.7
(法人)	16,587,000	16,751,211	15.7	101.0	1,347,886	△138,135	△10.2
3 地方	22,456,000	22,456,795	21.1	100.0	22,207,204	△5,455,993	△24.6
(譲渡)	22,316,000	22,316,532	21.0	100.0	24,511,665	△2,054,870	△8.4
(貨物)	140,000	140,263	0.1	100.2	24,356,572	△2,040,040	△8.4
4 不動産	4,383,000	4,435,653	4.2	101.2	155,093	△14,830	△9.6
5 県たばこ	2,305,000	2,305,662	2.2	100.0	4,767,648	△331,995	△7.0
6 ゴルフ	254,000	255,384	0.2	100.5	2,397,172	△91,510	△3.8
7 自動車	18,568,000	18,561,263	17.4	100.0	285,260	△29,876	△10.5
8 鉱区	5,000	5,668	0.0	113.4	18,646,689	△85,426	△0.5
9 狩猟	26,000	26,563	0.0	102.2	5,918	△250	△4.2
10 自動車	3,923,000	3,923,988	3.7	100.0	27,822	△1,259	△4.5
11 軽油	13,914,000	14,003,250	13.2	100.6	4,376,693	△452,705	△10.3
12 入猟	18,000	18,460	0.0	102.6	14,782,055	△778,805	△5.3
13 旧法	1,000	1,580	0.0	158.0	19,286	△826	△4.3
合	106,094,000	106,477,025	100.0	100.4	23,142	△1,562	△93.2
計					122,916,953	△16,439,928	△13.4

(注) 地方消費税については、清算後の額(国から払い込まれた譲渡割及び貨物割の額に地方税法72条の114の規定により他の都道府県から支払いを受けた金額を加算し、他の都道府県に支払った金額を減額して得た額)を計上している。

平成14年度県税決算額の構成比

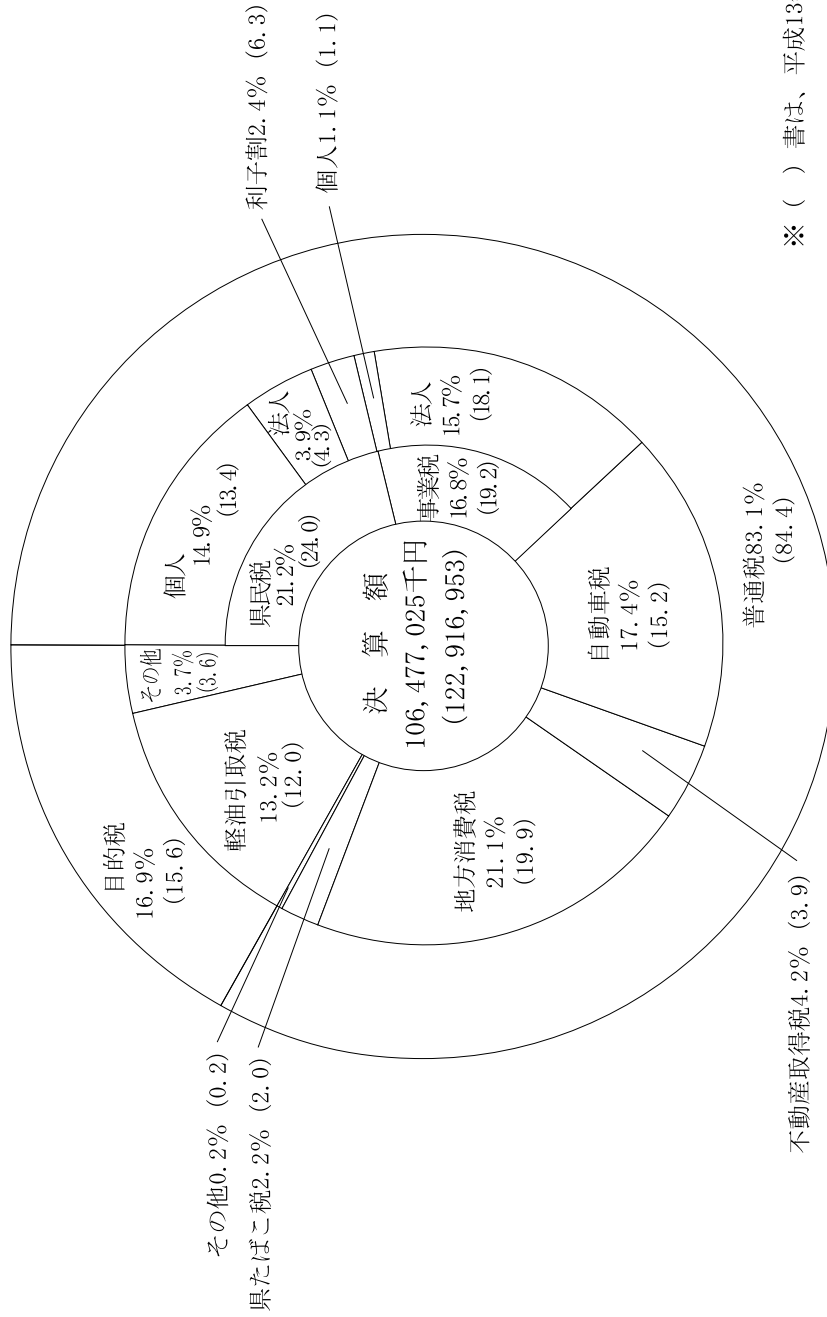

※ () 書は、平成13年度

第2表

県民1人当たり歳出及び県税決算額

(単位：千円、人)

		平成10年度	平成11年度	平成12年度	平成13年度	平成14年度
一	一般会計	756,359,712	731,275,379	709,682,269	720,521,655	647,693,470
	歳出決算額	604.8	586.3	570.4	580.7	524.1
県	税金	125,222,437	119,155,831	125,205,807	122,916,953	106,477,025
	税 算 額	100.1	95.5	100.6	99.1	86.2
県 人 口		1,250,574	1,247,211	*1,244,147	1,240,877	1,235,870

(注) 県人口については、*印は国勢調査人口、その他については各年10月1日現在の推計人口による。

第2図

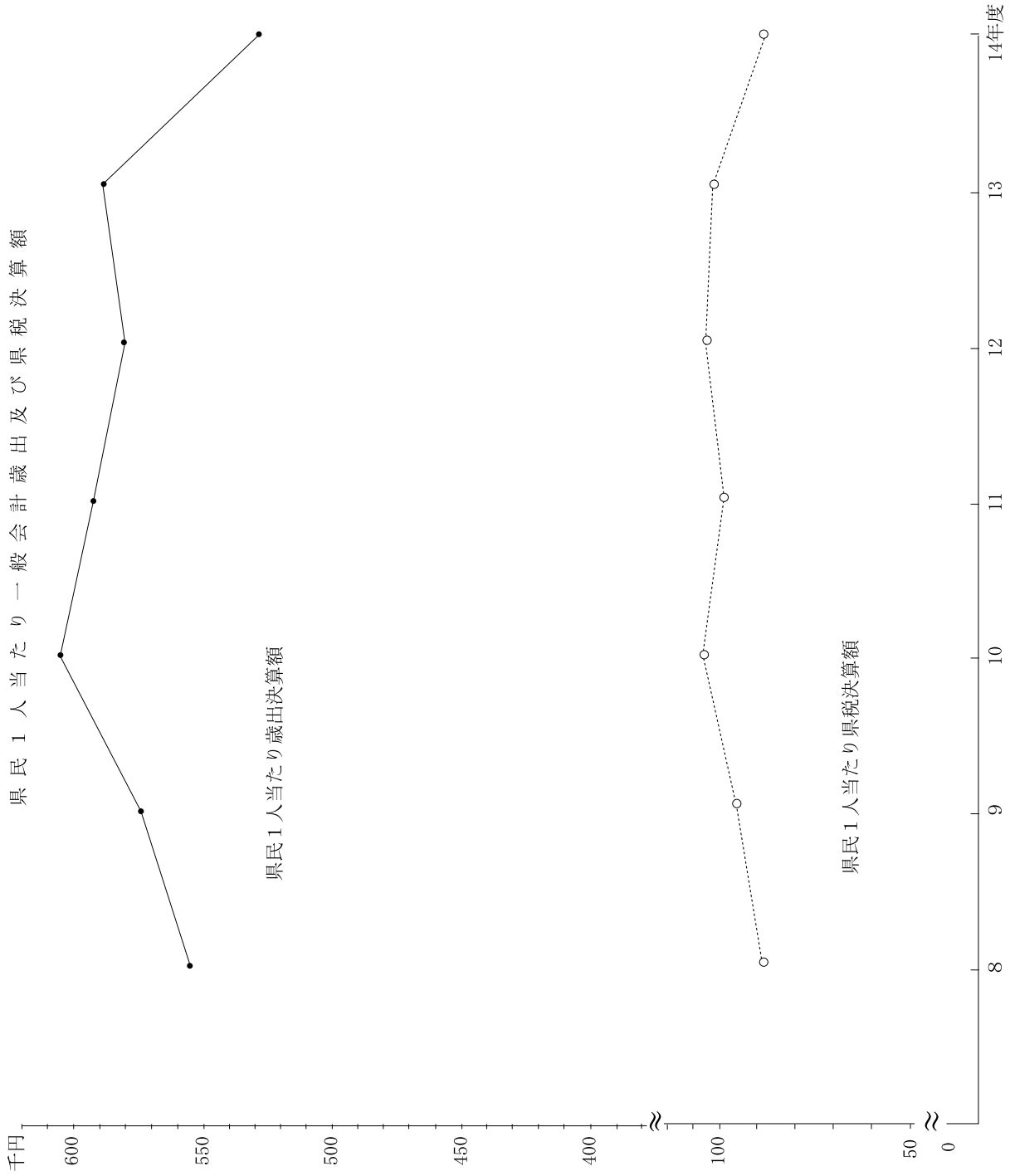

第4 県債及び一時借入金の状況

1 県債の状況

平成15年9月30日現在における県債現在高は、次のとおりです。

第1表

平成15年度上半期末における県債の状況

(単位：千円)

区 分	平成14年度末 現在高	平成15年度上半期		9月30日 現在高
		借入額	償還額	
1 一般 会社 計	1,041,927,737	2,210,000	36,807,502	1,007,330,235
2 特別 会社 計				
(1) 母子寡婦福祉資金	976,435			976,435
(2) 小規模企業等設備導入資金	9,397,995		221,557	9,176,438
(3) 土地取得事業資金	718,427		66,286	652,141
(4) 農業改良事業資金	190,117	19,890		210,007
(5) 流域下水道事業	15,446,269		385,299	15,060,970
(6) 港湾整備事業	5,275,167		126,608	5,148,559
小 計	32,004,410	19,890	799,750	31,224,550
合 計	1,073,932,147	2,229,890	37,607,252	1,038,554,785

2 一時借入金の状況

平成15年9月30日現在において、一時借入れはありません。

第5 公営企業の業務状況

1 平成14年度決算状況

(1) 業務の状況

各事業の主なるものは、次のとおりです。

イ 病院事業においては、施設利用者数は、入院患者数は前年度に比べ増加しましたが外来患者数は減少しました。

また、資本的事業については、各県立病院の施設設備改修工事を行いましたほか医療機器等の整備改善を行いました。

ロ 電気事業においては、平成14年度の供給電力量は、基準電力に対し2.6パーセントの供給未達となりました。

ハ 工業用水道事業においては、給水量で3.1パーセント、給水料金で3.9パーセント前年度に比べ増加しました。

ニ 公営企業資産運用事業においては、附帯事業（県民ゴルフ場事業）に対し、1,700万円の貸付けをしました。

ホ 水道用水供給事業においては、平成14年度より庄内広域水道が通年営業開始したことにより、給水量で26.9パーセント、給水料金で27.4パーセント前年度に比べ増加しました。

へ 駐車場事業においては、普通駐車台数で1.3パーセント、前年度に比べ減少しました。

第1表

平成14年度各事業の業務状況

区	平成14年度分	平成14年度	平成13年度	増	減
病院事業	病床数 (床) 入院患者延数 (人) 外来患者延数 (人) 医療収益 (千円)	2,249 750,073 1,145,711 33,639,255	2,251 739,612 1,170,588 32,367,760	2,251 739,612 1,170,588 32,367,760	△2 10,461 △24,877 1,271,495
電気事業	基準電力 (KWH) 供給電力 (KWH) 基準料金 (千円) 料収入 (千円)	383,829,000 373,952,867 2,973,135 2,957,125	383,807,000 387,850,754 3,085,698 3,091,942	383,807,000 387,850,754 3,085,698 3,091,942	22,000 △13,897,887 △112,563 △134,817
工業用水道事業	基本使用水量 (m ³ /日) 給水量 (m ³) 給水料金 (千円)	42,031 15,128,176 497,169	39,380 14,672,671 478,280	39,380 14,672,671 478,280	2,651 455,505 18,889

公営企業資産運用事業	他会計への長期貸付(千円)	17,000	10,900	6,100
	ゴルフ場利用者延数(人)	17,314	18,179	△865
	料金収入(千円)	112,631	120,130	△7,499
水道用水供給事業	基本水量(m ³ /日)	311,210	311,210	0
	使用水量(m ³)	71,148,069	56,068,455	15,079,614
	給水料金(千円)	7,298,811	5,731,207	1,567,604
駐車場事業	普通駐車場台数(台)	111,819	113,265	△1,446
	駐車場料金(千円)	61,036	63,021	△1,985

(注) 料金収入等は消費税及び地方消費税相当額を抜いた税抜収入額である。

(2) 決算の状況

イ 収益的収支の状況

第2表

平成14年度収益的収支及び支出決算額

(単位：千円)

区	分	収益的収入 A	左のう		ち B/A %	収益的支出 C	収支差引 (A-C)
			営業	収益 B			
病院	14年度	40,491,322	33,639,255	83.1	41,967,001	△1,475,679	
	13年度	39,676,951	32,367,760	81.6	41,274,956	△1,598,005	
	差引	814,371	1,271,495		692,045	122,326	
電気	14年度	2,988,301	2,972,711	99.5	2,571,130	417,171	
	13年度	3,122,400	3,096,817	99.2	2,571,361	551,039	
	差引	△134,099	△124,106		△231	△133,868	
工業用水道事業	14年度	497,532	497,333	99.9	345,741	151,791	
	13年度	479,588	478,450	99.8	346,610	132,978	
	差引	17,944	18,883		△869	18,813	

公 営 企 業 資 産 運 用 事 業	14 年 度	423,374	272,668	64.4	374,887	48,487
	13 年 度	338,818	296,873	87.6	406,152	△67,334
	差 引	84,556	△24,205		△31,265	115,821
水 道 用 水 供 給 事 業	14 年 度	7,915,461	7,308,857	92.3	7,647,118	268,343
	13 年 度	6,305,710	5,736,063	91.0	6,452,125	△146,415
	差 引	1,040,368	1,089,841		1,052,881	△12,513
駐 車 場 事 業	14 年 度	61,089	61,036	99.9	48,370	12,719
	13 年 度	63,093	63,021	99.9	51,433	11,660
	差 引	△2,004	△1,985		△3,063	1,059

ロ 資本的支出の状況

第3表

平成14年度資本的収入及び支出決算額

(単位：千円)

区 分	資本的収入 A	左 の う ち		資本的支出 C	補 て (C - A)	財 源
		企 業 債 B	B / A %			
病院事業	3,758,411	694,000	18.5	3,652,905	(当年度分消費税資本的収支調整額) (過年度分損益勘定留保資金)	762 △106,268
電気事業	496,750	333,000	67.0	955,457	(当年度分消費税及び地方消費税資本的収支調整額) (過年度分損益勘定留保資金) (減債積立金) (建設改良積立金) (当年度利益剰余金処分額)	22,692 99,538 216,051 103,426 17,000
工業用水道事業	3,900	—	—	133,253	(当年度分消費税及び地方消費税資本的収支調整額) (減債積立金) (建設改良積立金)	274 27,184 1,580
公営企業資産運用事業	358,200	—	—	506,824	(過年度分損益勘定留保資金) (当年度分損益勘定留保資金)	92,819 7,496
水道用水供給事業	7,289,169	5,050,200	69.3	10,779,294	(当年度分消費税及び地方消費税資本的収支調整額) (資産運用積立金) (過年度分損益勘定留保資金) (当年度分損益勘定留保資金)	1,348 119,278 9,660 18,338
駐車場事業	—	—	—	16,059	(過年度分消費税及び地方消費税資本的収支調整額) (当年度分損益勘定留保資金)	71,366 63,337 3,375 39,658
					(過年度分損益勘定留保資金) (当年度分損益勘定留保資金)	3,532 12,527

(注) 水道用水供給事業の資本的収入額は、翌年度以降の財源に充当する額110,261千円を含み、なお不足する額は、前年度から繰越された当該年度の財源に充当する額51,240千円で措置するものとする。

2 平成15年度上半期業務状況

(1) 業務の状況

- イ 病院事業においては、入院患者数及び外来患者数とともに前年度同期を下回りました。
- ロ 電気事業においては、供給電力量は、基準電力量を上回りました。
- ハ 工業用水道事業においては、給水量は、前年度同期を上回りました。
- ニ 公営企業資産運用事業の県民ゴルフ場事業においては、今年度は4月5日にオープンし、12,208人の利用がありました。
- ホ 水道用水供給事業においては、給水量は、前年度同期を上回りました。
- ヘ 駐車場事業においては、普通駐車台数は、前年度同期を下回りました。

第4表

平成15年度上半期における各事業の業務状況

区	分	平成15年度	平成14年度	増	減
病院	入院患者延数(人) 外来患者延数(人)	364,191 566,587	375,829 579,625		△11,638 △13,038
電気事業	基準電力量(KWH) 供給電力量(KWH)	228,880,000 258,525,418	228,880,000 217,876,962		— 40,648,456
工業用水道事業	基本使用水量(m ³ /日) 給水(m ³)	41,089 7,669,603	40,561 7,552,941		528 116,662
公営企業資産運用事業	ゴルフ場利用者延数(人)	12,208	14,148		△1,940
水道用水供給事業	基本水量(m ³ /日) 使用水量(m ³)	311,210 36,973,013	311,210 36,729,483		— 243,530
駐車場事業	普通駐車台数(台)	55,047	57,477		△2,430

(2) 補正予算及び予算執行状況

イ 収益的収支の補正及び執行状況は、次のとおりです。

第5表

平成15年度上半期補正予算等の概況

(単位：千円)

区	分	当初予算額	補正予算額	計	A	9月30日現在執行額	B/A	%
病院事業	収益的収入	42,770,238	27,775	42,798,013	20,815,319	48.6		
	収益的支出	43,721,840	△139,476	43,582,364	20,861,022	47.9		
電気事業	収益的収入	3,137,180	0	3,137,180	1,673,741	53.4		
	収益的支出	2,716,616	8,520	2,725,136	1,178,039	43.2		
工業用水道事業	収益的収入	498,444	18,704	517,148	261,882	50.6		
	収益的支出	401,469	△6,750	394,719	154,021	39.0		
公営企業資産運用事業	収益的収入	349,874	4,048	353,922	196,406	55.5		
	収益的支出	426,955	3,729	430,684	225,890	52.4		
水道用水供給事業	収益的収入	8,189,102	22,136	8,211,238	3,889,863	47.4		
	収益的支出	8,135,423	△22,458	8,112,965	3,840,155	47.3		
駐車場事業	収益的収入	65,239	—	65,239	31,268	47.9		
	収益的支出	49,132	—	49,132	22,345	45.5		

(注) 補正予算には、6月定例会議決分（平成15年7月4日）及び9月定例会議決分（平成15年10月2日）を含んでいる。

第6表 資本的収支の補正及び執行状況は、次のとおりです。
平成15年度上半期補正予算等の概況
(単位：千円)

区	分	当初予算額	補正予算額	計	9月30日現在執行額	B/A	%
				A	B		
病院事業	資本的収入	3,323,958	21,036	3,344,994	1,250,102		37.4
	資本的支出	3,745,600	29,536	3,775,136	1,611,012		42.7
電気事業	資本的収入	536,750	△15,000	521,750	0		—
	資本的支出	1,334,666	△16,040	1,318,626	371,522		28.2
工業用水道事業	資本的収入	45,983	—	45,983	0		—
	資本的支出	193,050	100	193,150	31,402		16.3
公営企業資産運用事業	資本的収入	370,265	—	370,265	0		—
	資本的支出	165,975	238	166,213	0		—
水道用水供給事業	資本的収入	3,047,599	450,000	3,497,599	0		—
	資本的支出	5,904,863	452,774	6,357,637	2,248,155		35.4
駐車場事業	資本的収入	—	—	—	0		—
	資本的支出	18,559	—	18,559	8,029		43.3

(注) 補正予算には、9月定例会議決分（平成15年10月2日）を含んでいる。

3 企業債の状況

平成15年9月30日現在における各事業会計の企業債残高は、次のとおりです。

第7表

平成15年度上半期末における企業債の状況

(単位：千円)

区 分	平成14年度末 現在高	平成15年度上半期		9月30日現在 残高	左 府 政 府 債 金		内 容 の 他
		借 入 額	償 還 額		政 府 債 金	そ の 他	
病 院 事 業	59,593,903	—	1,424,812	58,169,091	57,538,894	630,197	
電 気 事 業	4,346,838	—	111,057	4,235,781	2,732,002	1,503,779	
工 業 用 水 道 事 業	286,722	—	14,330	272,392	88,193	184,199	
水 道 用 水 供 給 事 業	59,962,382	—	1,695,887	58,266,495	20,140,241	38,126,254	
駐 車 場 事 業	126,647	—	8,029	118,618	—	118,618	
計	124,316,492	—	3,254,115	121,062,377	80,499,330	40,563,047	