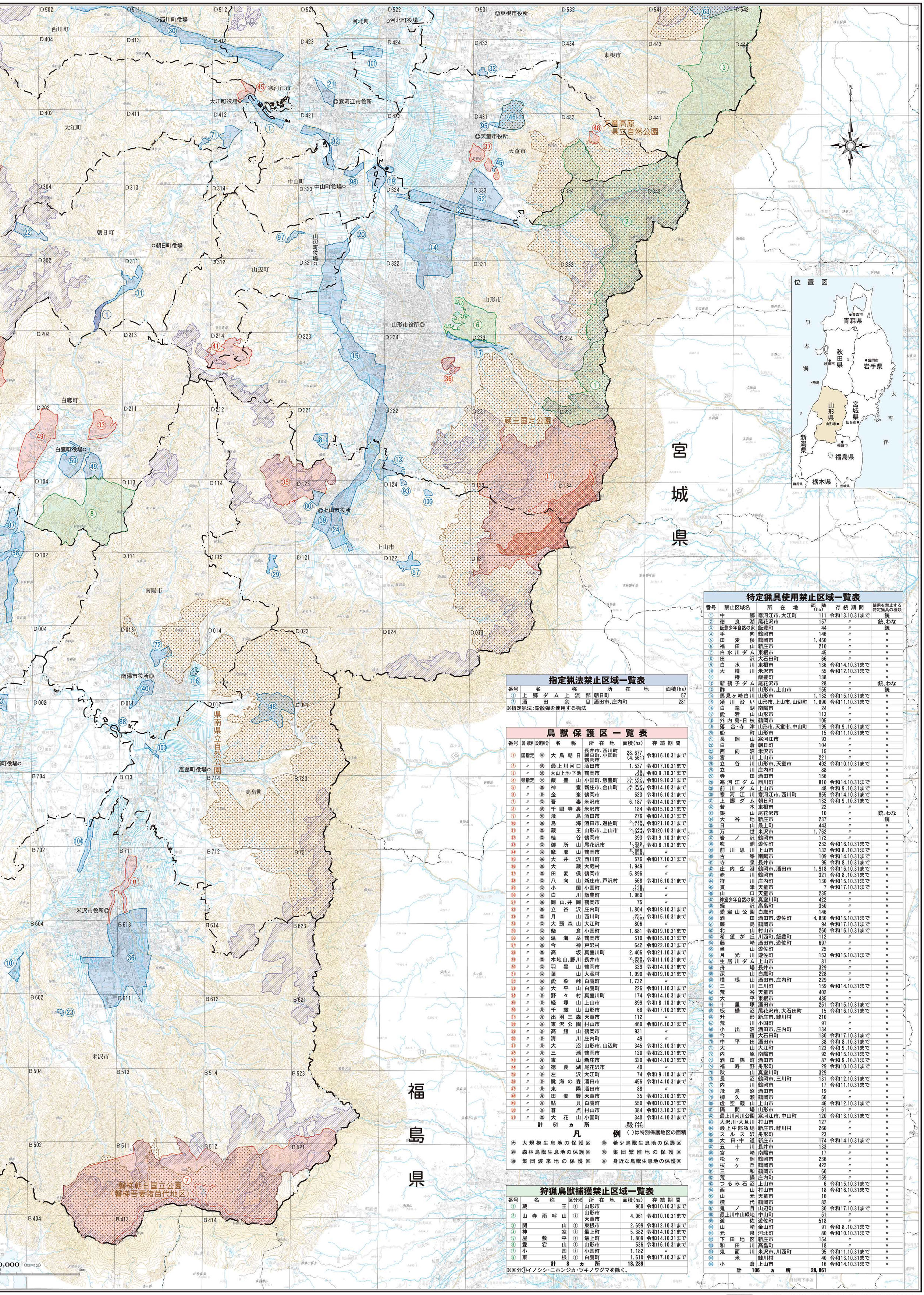

特定猟具使用禁止区域一覧表

番号	禁止区域名	所在地	面積(ha)	存続期間	使用を禁止する特定猟具の種類
①	中郷	寒河江市、大江町	111	令和13.10.31まで	銃
②	徳良湖	尾花沢市	157	〃	銃、わな
③	飯豊少年自然の家	飯豊町	44	〃	銃
④	手向	鶴岡市	146	〃	〃
⑤	田麦俣	鶴岡市	1,450	〃	〃
⑥	福田山	新庄市	210	〃	〃
⑦	白水川ダム	東根市	45	〃	〃
⑧	田沢	大石田町	66	〃	〃
⑨	白水川	東根市	136	令和14.10.31まで	〃
⑩	大樽川	米沢市	55	令和12.10.31まで	〃
⑪	椿	飯豊町	138	〃	〃
⑫	新鶴子ダム	尾花沢市	28	〃	銃、わな
⑬	酢川	山形市、上山市	155	〃	銃
⑭	馬見ヶ崎白川	山形市	1,132	令和15.10.31まで	〃
⑮	須川沿い	山形市、上山市、山辺町	1,890	令和11.10.31まで	〃
⑯	白竜湖	南陽市	24	〃	〃
⑰	愛宕山	山形市	113	〃	〃
⑱	外内島・日枝	鶴岡市	105	〃	〃
⑲	落合・寺津	山形市、天童市、中山町	195	令和 9.10.31まで	〃
⑳	船町	山形市	15	令和11.10.31まで	〃
㉑	長岡山	寒河江市	93	〃	〃
㉒	白倉	朝日町	104	〃	〃
㉓	西向沼	米沢市	15	〃	〃
㉔	宮川	上山市	221	〃	〃
㉕	立谷川	山形市、天童市	492	令和10.10.31まで	〃
㉖	立川	庄内町	88	〃	〃
㉗	寺田	酒田市	156	〃	〃
㉘	寒河江ダム	西川町	810	令和14.10.31まで	〃
㉙	前川ダム	上山市	48	令和 9.10.31まで	〃
㉚	寒河江川	寒河江市、西川町	855	令和14.10.31まで	〃
㉛	上郷ダム	朝日町	132	令和 9.10.31まで	〃
㉜	若木	東根市	22	〃	〃
㉝	銀山	尾花沢市	10	〃	銃、わな
㉞	大谷地	新庄市	237	〃	銃
㉟	日山	最上町	443	〃	〃
㊱	万世	米沢市	1,762	〃	〃
㊲	岩ノ沢	鶴岡市	172	〃	〃
㊳	吹浦	遊佐町	232	令和16.10.31まで	〃
㊴	前川思川	上山市	132	令和 8.10.31まで	〃
㊵	古峯	南陽市	109	令和14.10.31まで	〃
㊶	寺泉	長井市	95	令和 8.10.31まで	〃
㊷	庄内空港	鶴岡市、酒田市	1,918	令和16.10.31まで	〃
㊸	赤川	鶴岡市	321	令和 8.10.31まで	〃
㊹	狩川	庄内町	130	令和15.10.31まで	〃
㊺	貫津	天童市	7	令和17.10.31まで	〃
㊻	山口	天童市	235	〃	〃
㊼	神室少年自然の家	真室川町	422	〃	〃
㊽	蛭沢	高畠町	350	〃	〃
㊾	愛宕山公園	白鷹町	146	〃	〃
㊿	酒田	酒田市、遊佐町	4,830	令和15.10.31まで	〃
(51)	藤島	鶴岡市	94	令和17.10.31まで	〃
(52)	北山	村山市	260	令和16.10.31まで	〃
(53)	希望が丘	川西町、飯豊町	112	〃	〃
(54)	藤崎	酒田市、遊佐町	697	〃	〃
(55)	当山	遊佐町	25	〃	〃
(56)	月光川	遊佐町	153	令和15.10.31まで	〃
(57)	生居川ダム	上山市	81	〃	〃
(58)	舟場	長井市	329	〃	〃
(59)	深山	白鷹町	228	〃	〃
(60)	横根山	酒田市、庄内町	229	〃	〃
(61)	三川	三川町	159	令和14.10.31まで	〃
(62)	荒谷	天童市	402	〃	〃
(63)	大平	東根市	485	〃	〃
(64)	十里塚	酒田市	251	令和15.10.31まで	〃
(65)	板橋沼	尾花沢市、大石田町	15	令和16.10.31まで	〃
(66)	升形	新庄市、鮭川村	210	〃	〃
(67)	荒川	小国町	91	〃	〃
(68)	小出沼	酒田市、庄内町	134	〃	〃
(69)	今宿	大石田町	130	令和17.10.31まで	〃
(70)	中平田	酒田市	38	令和 8.10.31まで	〃
(71)	大山	大江町	123	令和 9.10.31まで	〃
(72)	内原	南陽市	92	令和15.10.31まで	〃
(73)	酒田錦町	酒田市	87	令和 9.10.31まで	〃
(74)	福寿野	舟形町	29	令和10.10.31まで	〃
(75)	秋山	真室川町	329	〃	〃
(76)	長沼	鶴岡市、三川町	131	令和12.10.31まで	〃
(77)	内川	鶴岡市	17	令和11.10.31まで	〃
(78)	飛鳥沼	酒田市	19	〃	〃
(79)	柳久瀬	鶴岡市	56	〃	〃
(80)	虚空蔵山	上山市	46	令和12.10.31まで	〃
(81)	隔間場	山形市	61	〃	〃
(82)	最上川河川公園	寒河江市、中山町	120	令和13.10.31まで	〃
(83)	大沢川・大旦川	村山市	127	〃	〃
(84)	最上中部牧場	新庄市、鮭川村	260	〃	〃
(85)	スルス沢	舟形町	23	〃	〃
(86)	太田・中道	新庄市	174	令和14.10.31まで	〃
(87)	五十川	長井市	133	〃	〃
(88)	宮崎	南陽市	17	〃	〃
(89)	松ヶ岡	鶴岡市	236	〃	〃
(90)	桜ヶ丘	鶴岡市	422	〃	〃
(91)	三和	鶴岡市	60	〃	〃
(92)	荒鍋	庄内町	159	〃	〃
(93)	つるみ石沼	上山市	6	令和15.10.31まで	〃
(94)	西山	村山市	18	令和16.10.31まで	〃
(95)	山元	天童市	16	〃	〃
(96)	梳代	鶴岡市	82	〃	〃
(97)	鬼ノ目	山辺町	30	令和17.10.31まで	〃
(98)	最上川中山緑地	中山町	51	〃	〃
(99)	遊佐	遊佐町	518	〃	〃
(100)	山崎	金山町	91	令和 8.10.31まで	〃
(101)	元泉	河北町	80	令和10.10.31まで	〃
(102)	下田地区	新庄市	154	〃	〃
(103)	和田川	高畠町	18	〃	〃
(104)	鬼面川	米沢市、川西町	95	令和11.10.31まで	〃
(105)	米	鮭川村	40	令和13.10.31まで	〃
(106)	小倉	上山市	16	令和14.10.31まで	〃
	計 106 カ所		28,861		

指定猟法禁止区域一覧表

番号	名称	所在地	面積(ha)
①	上郷ダム上流部	朝日町	57
②	酒田余目	酒田市、庄内町	281

※指定猟法：鉛散弾を使用する猟法

鳥獣保護区一覧表

番号	国・県別	設定区分	名称	所在地	面積(ha)	存続期間
①	国指定	希	大鳥朝日	長井市、西川町 朝日町、小国町 鶴岡市	28,677 (4,561)	令和16.10.31まで
②	〃	渡	最上川河口	酒田市	1,537	令和17.10.31まで
③	〃	渡	大山上池・下池	鶴岡市	39 (39)	令和 9.10.31まで
④	県指定	大	飯豊山	小国町、飯豊町	13,787 (1,289)	令和19.10.31まで
⑤	〃	森	神室	新庄市、金山町	4,092 (1,644)	令和14.10.31まで
⑥	〃	身	金峯	鶴岡市	523	令和16.10.31まで
⑦	〃	森	吾妻	米沢市	6,187	令和14.10.31まで
⑧	〃	渡	千眼寺裏	米沢市	184	令和15.10.31まで
⑨	〃	繁	飛島	酒田市	276	令和14.10.31まで
⑩	〃	森	鳥海	酒田市、遊佐町	2,418 (178)	令和21.10.31まで
⑪	〃	森	蔵王	山形市、上山市	5,244 (944)	令和20.10.31まで
⑫	〃	森	桂谷	鶴岡市	393	令和 9.10.31まで
⑬	〃	森	御所山	尾花沢市	1,335 (401)	令和 8.10.31まで
⑭	〃	森	摩耶山	鶴岡市	2,555 (549)	〃
⑮	〃	森	大井沢	西川町	576	令和17.10.31まで
⑯	〃	森	大蔵	大蔵村	1,949	〃
⑰	〃	森	田麦俣	鶴岡市	5,896	〃
⑱	〃	森	八向山	新庄市、戸沢村	568	令和16.10.31まで
⑲	〃	森	小国	小国町	146 (146)	〃
⑳	〃	森	白川	飯豊町	1,960	〃
㉑	〃	森	岡山、井岡	鶴岡市	75	〃
㉒	〃	森	立谷沢	庄内町	1,804	令和19.10.31まで
㉓	〃	森	月山	西川町	651 (160)	令和15.10.31まで
㉔	〃	森	大頭森山	大江町	806	〃
㉕	〃	森	柴倉	小国町	1,881	令和19.10.31まで
㉖	〃	森	温海岳	鶴岡市	510	令和15.10.31まで
㉗	〃	森	今神	戸沢村	642	令和22.10.31まで
㉘	〃	森	高坂	真室川町	2,406	令和21.10.31まで
㉙	〃	森	木地山、野川	長井市	2,898 (260)	令和11.10.31まで
㉚	〃	森	羽黒山	鶴岡市	329	令和14.10.31まで
㉛	〃	森	葉山	大蔵村	1,090	令和19.10.31まで
㉜	〃	森	愛染峠	白鷹町	1,732	〃
㉝	〃	身	大平山	白鷹町	226	令和11.10.31まで
㉞	〃	身	野々村	真室川町	174	令和14.10.31まで
㉟	〃	身	経塚山	上山市	899	令和 8.10.31まで
㊱	〃	身	千歳山	山形市	68	令和17.10.31まで
㊲	〃	身	出羽三森	天童市	112	〃
㊳	〃	身	東沢公園	村山市	460	令和16.10.31まで
㊴	〃	身	高館山	鶴岡市	931	〃
㊵	〃	身	清川	庄内町	49	〃
㊶	〃	身	大沼	山形市、山辺町	345	令和12.10.31まで
㊷	〃	身	三瀬	鶴岡市	120	令和22.10.31まで
㊸	〃	身	東山	新庄市	320	令和14.10.31まで
㊹	〃	身	徳良湖	尾花沢市	40	〃
㊺	〃	身	左沢	大江町	74	令和 9.10.31まで
㊻	〃	身	眺海の森	酒田市	456	令和14.10.31まで
㊼	〃	身	東陽	酒田市	88	〃
㊽	〃	身	田麦野	天童市	35	令和12.10.31まで
㊾	〃	身	鮎貝	白鷹町	550	令和10.10.31まで
㊿	〃	身	碁点	村山市	384	令和13.10.31まで
(51)	〃	森	大花山	小国町	340	令和14.10.31まで
	計 51 カ所				98,747 (10,171)	

凡例

（ ）は特別保護地区の面積

- 大 大規模生息地の保護区
- 森 森林鳥獣生息地の保護区
- 渡 集団渡来地の保護区
- 希 希少鳥獣生息地の保護区
- 繁 集団繁殖地の保護区
- 身 身近な鳥獣生息地の保護区

狩猟鳥獣捕獲禁止区域一覧表

番号	名称	区分※	所在地	面積(ha)	存続期間
①	蔵王	①	山形市	960	令和10.10.31まで
②	山寺雨呼山	①	山形市 天童市	4,061	令和10.10.31まで
③	関山	①	東根市	2,699	令和12.10.31まで
④	神室	①	最上町	5,382	令和14.10.31まで
⑤	屋敷平	①	最上町	1,809	令和14.10.31まで
⑥	愛宕山	①	山形市	536	令和16.10.31まで
⑦	小国	①	小国町	1,182	〃
⑧	東根	①	白鷹町	1,610	令和17.10.31まで
	計 8 カ所			18,239	

※区分①イノシシ・ニホンジカ・ツキノワグマを除く。

リサイクル適性Ⓐ この印刷物は、印刷用の紙へリサイクルできます。
GISMAP この地図は北海道地図株式会社の空間情報データベース「GISMAP（ジスマップ）」を使用して作成しました。
北海道地図株式会社 仙台支店 電話：022-208-6160