

10月・11月イベントカレンダー

●祭り

イベント名	日程	市町村	概要	場所	問い合わせ
第48回かみのやま温泉全国かかし祭	9/29(土)～ 10/8(月)	上山市	上山の秋の風物詩「全国かかし祭」。今年のテーマは「平成のおもいで」。「平成」の元号が最後となる今年ならではのテーマで、出品者の思い出の詰まったかかしが会場いっぱいに大集合します。上山市の物産品が勢ぞろいするフードコートも出店。山形の秋の行事「いも煮会」の予約も承ります。	市民公園	(一社)上山市観光物産協会 ☎023-672-0839
第106回南陽の菊まつり	10/5(金)～ 11/11(日)	南陽市	全国一の歴史を誇る伝統ある菊まつりです。宮内会場の開催は10/14まで、南陽市中央花公園特設会場の開催は10/15からです。	宮内会場、南陽市中央花公園特設会場	南陽市菊まつり実行委員会 ☎0238-40-3211
高島ワイナリー秋の収穫祭	10/5(金)～ 10/8(月)	高島町	高島ワイナリーの秋まつり。新酒をはじめ、ここでしか味わえない希少なワインを味わうことができます。豪華アーティストによる日替わりのライブイベント、充実のフードコートで楽しめます。	高島ワイナリー	(株)高島ワイナリー ☎0238-57-4800
まるごと山形 祭りだワッショイ	10/6(土)	山形市	山形市中心部に「山形花笠まつり」「むらやま徳内まつり」など県内のお祭りが集結、飲食店・県内物産展エリアもあり、山形をまるごと満喫できます。	山形市中心部(栄玉堂角～山新メディアタワー角、市役所南側)	まるごと山形 祭りだワッショイ実行委員会 ☎023-622-4666
第3回庄内浜魚まつりin山形	10/6(土)	山形市	庄内浜魚まつりin山形は、庄内浜で獲れる新鮮で美味しい魚介類を内陸地域でPRし、消費拡大につなげるものです。おいしい旬の魚介類を使った振舞いも行います。	霞城セントラルアトリウム・南側オープンテラス	庄内浜の魚消費拡大総合プロジェクト推進本部 (山形県農林水産部水産振興課内) ☎023-630-2478
豊烈神社例大祭	10/6(土)	山形市	御神輿渡御のほか、古式豊かな衣装を身につけ、馬に乗り、紅白にわかれての「古式打毬」が奉納されます。旧山形藩水野家において、藩祖の霊を慰める為、文政4年(1821)10月6日の祭典に神事として奉納されたのが始まりといわれ、その形式方法は現在宮内庁に伝わるものと同一です。	豊烈神社	豊烈神社 ☎023-642-7108
第18回まるだし尾花沢ふれあいまつり	10/6(土) 10/7(日)	尾花沢市	企業・物産・歴史・芸能等尾花沢の魅力が大集合します！地元企業の紹介や旬の農産物・特産品の販売など、様々なイベントが盛り沢山です。	尾花沢市文化体育施設(サルナート)	尾花沢市商工会 ☎0237-22-0128
もがみ大産業まつり	10/6(土) 10/7(日)	新庄市	食欲の秋、実りの秋。豊かな風土に育まれた最上地域の物産が全てとていいほど一堂に出そろおう大イベントです。	JR新庄駅周辺	新庄商工会議所 ☎0233-22-6855
ひろすけ祭	10/6(土) 10/7(日)	高島町	コンサートや童話の読み聞かせなど子どもさんに楽しんでいただけるイベント盛りだくさんです。	浜田広介記念館	浜田広介記念館 ☎0238-52-3838
秋の太陽館まつり	10/6(土) 10/7(日)	高島町	高島町の玄関口JR高島駅併設の太陽館で開催されます。ステージイベントやフードコーナーでゆったりと秋の味覚を満喫してください。	太陽館	(一社)高島町観光協会 ☎0238-57-3844
道の駅たかはたまつり秋の収穫祭	10/6(土)～ 10/8(月)	高島町	ふれあい動物広場や農産物テント販売、ぶどうやりんごの直売、福引コーナーなどでお楽しみください。	道の駅たかはた	道の駅たかはた ☎0238-52-5433
かわにし秋まつり	10/6(土)～ 10/8(月)	川西町	川西町内の美味しいものが川西ダリヤ園に大集合！10月7日(日)は、制限時間内に玉こんにやくを多く刺せるかを競う「全国玉こんにやく選手権大会」(要予約)を開催します。	川西ダリヤ園内	川西観光協会 ☎0238-54-1515

イベント名	日 程	市町村	概 要	場 所	問 合 せ
ヤナ豊漁感謝祭	10/6(土)～ 10/8(月)	白鷹町	1年間の豊漁と無事故に関しやすイベントです。食欲の秋に、鮎の塩焼きをお楽しみください。	道の駅白鷹ヤナ公園 あゆ茶屋	道の駅白鷹ヤナ公園 あゆ茶屋 ☎0238-85-5577
めざみ祭収穫祭	10/6(土)～ 10/8(月)	飯豊町	秋の味覚がいっぱい♪のめざみの収穫祭。採れたての食材や見どころ満載のイベントでお待ちしています。	めざみの里観光物産館	めざみの里観光物産館 ☎0238-86-3939
金山町産業まつり	10/7(日)	金山町	金山町の秋の大イベント。金山牛が大好評の焼き肉コーナーには、金山育ちの美味しい豚肉「米の娘ぶた」も登場！外にも町自慢の味、伝統芸能などが一堂にそろいます。 焼肉券：2,500円 (前売り券の場合2,000円)	町民グラウンド	金山町産業課 ☎0233-52-2111
道の駅田沢20周年記念感謝祭	10/7(日)	米沢市	20周年の感謝の気持ちを込めて記念イベントを開催します。当日は「かねたん」との握手会やバルーンアートのほか、100食限定で餅のふるまいもあります。	道の駅田沢	道の駅田沢 ☎0238-31-2753
ひろすけ祭	10/7(日) 10/8(月)	高畠町	コンサートや童話の読み聞かせなど子どもたちに楽しんでいただけるイベント盛りだくさんです。	浜田広介記念館	浜田広介記念館 ☎0238-52-3838
森のめぐみ秋まつり	10/7(日) 10/8(月) 10/14(日) 10/21(日) 10/28(日)	小国町	山からの恵みである秋の味覚。干し物、山菜加工品等の豊富な品揃えで、多数のご来場をお待ちしております。	森のめぐみ直売所	小国町森林組合 ☎0238-62-2229
しょうない秋まつり	10/7(日)	庄内町	新米のおにぎりや餅つきなど収穫の秋が満喫できます。農業まつり、商工まつり、畜産まつりのほか、町内自慢の食を提供するたべぶらまつりも同時開催します。	庄内町総合体育館 周辺	庄内町観光協会 ☎0234-42-2922
チェリアフェスティバル山形2018	10/8(月)	山形市	チェリアフェスティバル山形2018は、男女共同参画社会づくりを目指して、県男女共同参画センター（通称チェリア）とチェリアの登録団体が主催するイベントです。 当日は登録団体による多彩なワークショップや催し物に加え、講演会や県知事表彰表彰式などが開催されます。是非お越しください。	文翔館	若者活躍・男女共同参画課 ☎023-630-3269
鳥海山神鹿角切祭	10/8(月)	遊佐町	神の使いとされる鹿の角を切って奉納し、五穀豊穡と山の安寧に感謝をささげます。豚汁が無料で振る舞われる他、抽選会もあります。	大平山荘前鹿公園	遊佐町企画課 ☎0234-72-5886
街なか賑わいフェスティバル2018	10/13(土)	山形市	山形市中心市街地を歩行者天国にして、クラフト天国やジャズの音楽イベント、ストリートビアフェスタなど様々なイベントが行われます。	山形市本町大通り から七日町大通り ほか	街なか賑わい推進委員会 (山形市都市振興公社内) ☎023-641-1212
第68回山形県農林水産祭「山形県林業まつり」「秋の食彩まつり」	10/13(土) 10/14(日)	天童市	山形のおいしい食べ物や加工品、県産キノコ・木工品の販売のほか、木工体験教室、丸太切り競争、つきたて餅の振る舞い、各種ステージイベントなど楽しさ満載でお待ちしております。	山形県総合運動公園 第2南駐車場	山形県林業まつり実行委員会 ☎023-666-4800 山形県農林水産祭実施協議会 ☎023-630-2417
新庄味覚まつり	10/13(土)	新庄市	新庄・最上地方の秋の味覚を思う存分味わってください。 駅前通り、本町商店街が歩行者天国になり、新庄・最上の味自慢が集まります。スタンプラリー、抽選会など楽しみがいっぱいです。	新庄市駅前通り、 本町商店街	新庄味覚まつり実行委員会事務局（新庄市商工観光課内） ☎0233-22-2111

イベント名	日 程	市町村	概 要	場 所	問合わせ
ゆうきの里さんさんまつり	10/13(土)	高畠町	全国に知られる有機農業の盛んな里『上和田』の地に立つゆうきの里さんさんで、有機野菜をはじめとする農産物の直売や新米の食べ比べセットなど高畠町の秋の味覚をお楽しみください。	ゆうきの里さんさん	ゆうきの里さんさん ☎0238-58-3036
つるおか大産業まつり	10/13(土) 10/14(日)	鶴岡市	見て、食べて、楽しむ鶴岡の秋の一大イベント。新鮮な海の幸・山の幸の販売エリアや地元食材を使った飲食エリアは魅力満点！遊んで学べる展示・体験エリアでは地元企業の高い技術に楽しく触れることができます。地魚がテーマの食文化イベントもお楽しみに！	小真木原公園	つるおか大産業まつり 実行委員会 ☎0235-25-2111
商工まつり	10/14(日)	村山市	村山市と厚岸町の盟約締結25周年を記念して、牡蠣まつりを行います。また友好都市の台東区下町伝統工芸職人展など1日楽しめるまつりとなっております。	飴葉プラザ・ふれあい広場	村山市商工会 ☎0237-55-4311
最上川三難所基点を眺め伝承館まつりを楽しむ	10/14(日)	村山市	最上川の美しい景色を眺めながら、美味しいそばを堪能できます。	農村文化保存伝承館	観光物産協会 ☎0237-53-1351
伝承館まつり	10/14(日)	村山市	「板そばの里村山市」には、ギネスにも認定された世界一の長板そばがあります。長板に盛られた挽きたて、打ちたて、茹でたてのそばを200人で一斉に食べます。地元で獲れたそば粉「でわかおり」を使った、打ちたての香り高い新そばを是非ご賞味ください。当日は伝統芸能発表のほか、農作物やそば道具等の販売も行います。	村山市農村文化保存伝承館広場	村山市農林課 ☎0237-55-2111
第20回尾花沢新そばまつり	10/14(日)	尾花沢市	おくのほそ道尾花沢そば街道の職人による、「採れたて」「打ちたて」「茹でたて」の香り高い新そばを堪能できます。そば打ち体験や演芸披露などイベントが盛り沢山で、楽しめること間違いなしです！ご家族みなさまのお越しをお待ちしております。	徳良湖温泉「花笠の湯」特設会場	尾花沢市商工観光課 ☎0237-22-1111
まるごと西川三山祭り	10/14(日)	西川町	地ビール・地酒・地ワインが楽しめる三酒まつりや、うまいもの市、ステージイベント等、家族で楽しめるお祭りです。	道の駅にしかわ	まるごと西川三山祭り 実行委員会 ☎0237-74-4119
鮭川きのこ王国まつり	10/14(日)	鮭川村	鮭川村のおいしいきのこが勢ぞろい。名物のきのこ鍋やなめこのつかみ取りは必見。きのこ即売会のほか、植菌体験、鮭川村のきのこキャラクター「サッキー」も登場。	鮭川村エコパーク	鮭川きのこ王国まつり 実行委員会 (役場 産業振興課内) ☎0233-55-2111
もとまち青空フェスティバル2018	10/14(日)	長井市	市内各学校の吹奏楽部による演奏披露や、オープンカフェなど、多彩なイベントにより市民の相互交流の場として市街地活性化を図ります。	桑島記念館前広場 及び本町商店街内	もとまち青空フェスティバル2018(事務局 梅津) ☎090-5183-1468
夕鶴の里民話まつり	10/14(日)	南陽市	新庄市の語り部・渡部豊子さんをゲストにお招きし、たくさんの方の民話を会場の皆さんにお届けします。	夕鶴の里	夕鶴の里 ☎0238-47-5800
ゆうきの里さんさんまつり	10/20(土) 10/21(日)	高畠町	全国に知られる有機農業の盛んな里『上和田』の地に立つゆうきの里さんさんで、有機野菜をはじめとする農産物の直売や新米の食べ比べセットなど高畠町の秋の味覚をお楽しみください。	ゆうきの里さんさん	ゆうきの里さんさん ☎0238-58-3036
第30回関川しな織まつり	10/20(土) 10/21(日)	鶴岡市	しな織製品の展示販売や体験、織姫による織りの実演などが行われます。山里ならではの特産品の販売や屋台コーナー、ステージイベントもあります。	関川しな織センター周辺	関川しな織センター ☎0235-47-2502

イベント名	日程	市町村	概要	場所	問い合わせ
おいしい食の都庄内酒まつり	10/20(土)	酒田市	IWCでトロフィーを受賞した酒田の酒を含む庄内全18蔵の日本酒のほか、山形県内の蔵も参加します。	中町にぎわい健康プラザ・中町モール	「おいしい食の都庄内酒まつり」実行委員会（酒田市交流観光課） ☎0234-26-5759



上山市
かみのやま温泉全国かかし祭



遊佐町 鳥海山神鹿角切祭



大石田町 大石田町新そばまつり

第7回 ながい百秋湖まつり	10月下旬	長井市	三淵溪谷ボートツーリングやダム水源地をガイドと周るウォーキング、ダム見学など長井ダム周辺で楽しめるイベントを開催します。	野川まなび館	野川まなび館 ☎0238-87-0605
フラワー長井線まつり	10/21(日)	長井市 南陽市 白鷹町 川西町	開業30周年記念の年のフラワー長井線まつりです。宮内駅・長井駅・荒砥駅の3会場で吹奏楽演奏や売店などの様々なイベントが開催されます。当日は1乗車100円をご利用いただけます。	宮内駅 長井駅 荒砥駅	フラワー長井線まつり実行委員会（事務局 山形鉄道株式会社） ☎0238-88-2002
月山ワイン新酒フェスティバル	10/21(日)	鶴岡市	・時間：午前11時～午後2時 ・会場：道の駅「月山」・月山あさひ博物村 ・前売券：3,000円 ※前売券販売期間10月15日まで（電話予約可） キノコ付きバーベキューセット ヌーボーワイン（白）・赤・ロゼワイン、または山ぶどう果汁の飲み放題 ・イベント：月山ワイン利酒大会、秋の味覚市 ・当日グラスワインの販売もあり	道の駅「月山」 月山あさひ博物村 ふれあい広場	月山あさひ振興公社 ☎0235-53-3411
第83回西川菊まつり	10/25(木)～ 11/8(木)	西川町	今年で83回を数える伝統のあるまつりで、約400点の菊花と菊人形が会場を鮮やかに彩ります。	西川町交流センター「あいべ」特設会場	西川菊まつり等振興委員会 ☎0237-74-4119
西川牛モウモウまつり	10/26(金)～ 11/11(日)	西川町	A4・A5ランクの最高級町内産黒毛和牛のすき焼きを町内飲食店で格安で食べられるイベント。前売りチケットは数量限定1,500円です。	西川町内飲食店	西川牛モウモウまつり実行委員会事務局 ☎0237-74-4119
yamagataDIVE若者まつり ハロウィンパーティーin楯岡商店街	10/27(土)	村山市	県内の若者による活動の発表の場として、トークセッションや、商店街の空き店舗等を活用した体験型ワークショップ等を開催（YBCラジオで公開生放送）します。 また、若者たちと地元商店街等の協力により、ハロウィンパーティーとして商店街を周遊しながら楽しめます。	村山市楯岡商店街～（飯葉プラザ前）ふれあい広場	山形県子育て推進部若者活躍・男女共同参画課 ☎023-630-2262
第21回大石田町新そばまつり	10/27(土) 10/28(日)	大石田町	130年以上の歴史を持つ町の固有品種「来迎寺在来」を使用した大石田ならではの香り高い風味豊かな新そば（二八そば）を味わえます。手打ちそばの他にそばがきなども提供されます。また、そば職人によるそば打ち実演なども行われる。	大石田町クロスカルチャープラザ「桂桜会館」多目的コート	かおり風景100選「大石田町そばの里」推進協議会（産業振興課内） ☎0237-35-2111
おりはた祭り	10/27(土) 10/28(日)	南陽市	漆山双葉保育園のお遊戯、菊花展示、舞踊などが行われます。	漆山公民館	漆山公民館 ☎0238-47-2515

イベント名	日 程	市町村	概 要	場 所	問 合 せ
鼠ヶ関 とれたて！ お魚市「カニまつり」	10/27(土)	鶴岡市	100%地魚で新鮮さ間違いなし。 ◎カニ汁、カニ丼、焼きガニ、茹でガニ、カニの握り鮓と、鼠ヶ関の「んめもの」販売。 ◎辨天太鼓子ども会演打。 ◎ワンコイン分け魚つめ放題販売 ◎札セリ体験で鮮魚が買える(先着30名様) ◎庄内弁シンガー「深街エンジン」のミニライブ開催。 ◎開催時間 10:00~15:00 ※天候不良や漁獲状況により販売の中止や提供数が限られる場合あり。	鼠ヶ関港市場内	鼠ヶ関地域協議会 「蓬莱塾」(鼠ヶ関自治会内) ☎0235-44-2112
温海農林水産まつり	10/27(土)	鶴岡市	地元の農協、森林組合、漁協が特産物の紹介と直売を行います。	道の駅「あつみ」 しゃりん	道の駅「あつみ」 しゃりん ☎0235-44-3211
出羽街道路乃茶屋 「キラリ」紅葉まつり	10/27(土) 10/28(日)	鶴岡市	旬の山の幸を販売します。	温海川 出羽街道路乃茶屋「キラリ」	出羽街道路乃茶屋「キラリ」 ☎0235-47-2588
庄内あさひ新そばまつり 2018	10/27(土) 10/28(日)	鶴岡市	・時間 午前10時30分~午後2時30分 ・会場 道の駅「月山」・月山あさひ博物村 そば処 大梵字 ・前売、当日券 1,000円(両日300食限定) ・ざるそば大盛・かけそば大盛・天ざるそば・天かけそば の中から1点 ・そば関連商品、朝日地域特産品の販売 ・チケット販売所 * 月山あさひ博物村0235-53-3411 * 鶴岡市朝日庁舎産業建設課0235-53-2111 * JA庄内たがわ朝日支所0235-53-2513 * 出羽商工会朝日支所0235-53-3580 * 産直あさひ・グー0235-58-1455 * 米の粉の滝ドライブイン0235-54-6311 * 月山軒0235-53-2559	道の駅「月山」・ 月山あさひ博物村 そば処 大梵字	月山あさひ振興公社 ☎0235-53-3411 朝日庁舎産業建設課 ☎0235-53-2111
酒田市農林水産まつり ~酒田んめちゃ市~	10/27(土) 10/28(日)	酒田市	酒田の美味しいものが集まる秋の収穫祭です。	酒田市国体記念体育館周辺	酒田市農政課総合農政係 ☎0234-26-5792
新そば・秋の味覚まつり	10/28(日)	尾花沢市	味わい深い細野そば、豊かな自然が育んだきのこ・イワナのほか、お酒・ジュースなども提供します。参加費は2,500円(先着50名)。予約なしでも打ち立ての新そば(500円)が食べられます。ぜひご家族皆様でお越しください。	ほその村かあちゃん広場 農家レストラン「蔵」(尾花沢市大字細野552番地)	尾花沢市常盤地区公民館 ☎0237-28-2122
紅葉(もみじ)まつり	10/28(日)	山辺町	紅葉の森林散策や森のクラフトなど秋を楽しむイベントいっぱいです。	山形県民の森	森林学習展示館 ☎023-666-2116
第30回真室川町大収穫祭	10/28(日)	真室川町	今年で30回目となります大収穫祭を開催いたします。節目の年となります本年は、場所を真室川町中央公民館駐車場へと移しての開催となります。入場:無料	真室川町中央公民館駐車場特設会場	真室川町役場農林課 ☎0233-62-2111
まるごとさけがわ鮭まつり	10/28(日)	鮭川村	おいしい鮭料理、特産のきのこがたくさん入ったきのこ汁を味わえます。郷土芸能の発表や吹奏楽の演奏、地元生産者による季節の野菜の販売や餅つき大会。メインイベントの豪快な鮭のつかみ取りや大会抽選など楽しい企画が盛りだくさんです。	鮭の子公園	鮭まつり実行委員会(もがみ北部商工会鮭川事務所内) ☎0233-55-2032
第7回 ながい百秋湖まつり	10/28(日)	長井市	三淵溪谷ボートツーリングやダム水源地をガイドと周るウォーキング、ダム見学など長井ダム周辺で楽しめるイベントを開催します。	野川まなび館	野川まなび館 ☎0238-87-0605
沖郷秋まつり	10/28(日)	南陽市	地域住民の作品展、子供向け縁日、餅つき大会、抽選会などが行われます。	沖郷公民館	沖郷公民館 ☎0238-43-2324

イベント名	日 程	市町村	概 要	場 所	問 合 せ
ふじしま秋まつり	10/28(日)	鶴岡市	「つや姫の里の収穫祭」と題して行われる秋まつりは食に関する様々な催しが行われます。	鶴岡市藤島体育館	ふじしま秋まつり実行委員会 ☎0235-64-2229
温海嶽閉山祭 紅葉のブナの森登山会	10/28(日)	鶴岡市	あつみ温泉から徒歩で行くことのできる「温海岳」。天候に恵まれれば、日本百名山の四座（鳥海・月山・朝日・飯豊）が一望できることも。下山後は、なめこ汁と温泉入浴があります。 ・定員 先着50名様 ・参加料 1,500円(小学生以下無料) ・申込 10月19日(金)まであつみ観光協会へ	温海温泉熊野神社 拝殿前集合	あつみ観光協会 ☎0235-43-3547
ふるさとむら宝谷新そばまつり	10/28(日)	鶴岡市	地元宝谷産新そばの流しそば、新そば・餅等食べ物販売、歌謡ショー等です。	ふるさとむら宝谷	ふるさとむら宝谷 ☎0235-57-4415 榎引庁舎産業建設課 ☎0235-57-2115
とざわ旬の市 & 戸沢村新そば祭り	11月上旬	戸沢村	とざわ旬の市には、戸沢村の秋の味覚が勢ぞろいします。 新そばまつりも同時開催です。食べてよし！買ってよし！ご家族そろってとざわ旬の市へぜひお越し下さい！ 開催時間 午前9時～午後2時30分	戸沢村中央公民館 特設会場	戸沢村観光物産協会 ☎0233-72-2110
板そばまつり	11/1(木)～ 11/30(金)	村山市	「板そばの里村山市」に軒を連ねる最上川三難所そば街道。そば街道発祥の地としても知られ、板に盛られたコシのある香り高いそばを楽しむことができます。この時期は挽きたて、打ちたて、ゆでたての三たてに加え、とれたてのそば粉を使った一層香り高いそばが味わえます。期間中、そばを食べると抽選で村山市の特産品のプレゼントも！皆様ぜひお店にお越しください。	最上川三難所そば 街道加盟店	村山市商工観光課 ☎0237-55-2111
ふるさと味来館新そばまつり	11/2(金)～ 11/4(日)	大蔵村	ふるさと味来館では、大蔵村産のそば粉を挽きたて、打ちたて、茹でたてで味わうことができます。新そば祭り・収穫祭では香り高い新そばを堪能できるほか、秋の味覚の直売も行われます。	ふるさと味来館	ふるさと味来館 ☎0233-34-6001
やまがたオーガニックフェスタ2018	11/3(土)	天童市	県内各地から新鮮なオーガニック農産物※の出店があるほか、親子で楽しめるワークショップ、豪華オーガニック農産物が当たる抽選会等、楽しい企画が盛りだくさんです。ぜひお越しください。 (※) 化学肥料・化学合成農薬を使用しないで生産された農産物。	イオンモール天童 (グリーンコート)	山形県有機農業者協議会やまがたオーガニックフェスタ2018 実行委員会事務局 ☎0238-47-7338
第10回やまのべ・まるごと・フェスティバル	11/3(土)	山辺町	山辺町の農産物やニット製品等の特産品販売、友好都市「日立市」より特別出店があります。舞米豚を使ったアイデア料理フェスタは最終審査に残った5作品を食べて投票でグランプリを決定します。また、スタンプラリー抽選会や、働く車の展示もあります。	山辺町中央公園	やまのべ・まるごと・フェスティバル 実行委員会 ☎023-664-5939
最上町大産業まつり	11/3(土)	最上町	今年も恒例の最上町大産業祭りを開催します。最上町の農産物や加工品販売のほか、最上町の特産品を活用した飲食の提供を行います。さらに以前より交流があり、昨年より友好都市協定を結んだ大船渡市が出店するなど、2つの都市の交流の場ともなっております。最上町の産業を一堂に集めたお祭りに、ぜひお越しください。10:00～14:00	向町中心街	最上町役場交流促進課 ☎0233-43-2111(代)
たかはた秋まつり	11/3(土)	高畠町	きのこと鍋、もつ煮、つくね鍋などの温かくておいしいものの販売、高畠町産のラ・フランスやつや姫の販売があります。	高畠町役場	高畠町商工観光課 ☎0238-52-2019

イベント名	日程	市町村	概要	場所	問い合わせ
-------	----	-----	----	----	-------



天童市 やまがたオーガニックフェスタ



最上町 最上町大産業まつり

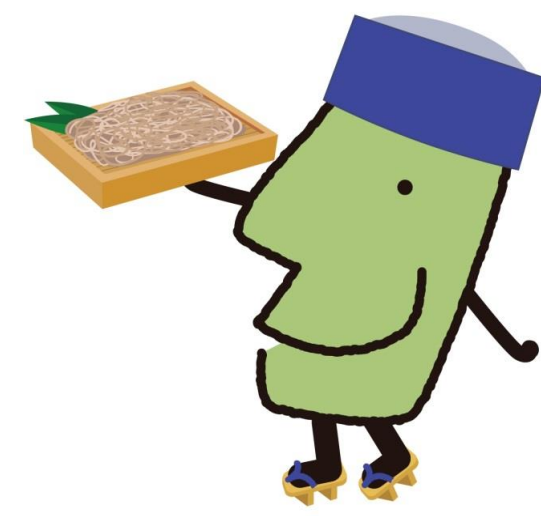

ぶなの神まつり	11/3(土)	小国町	山からの恵みである秋の味覚。干し物、山菜加工品等の豊富な品揃えで、多数のご来場をお待ちしております。	森のめぐみ直売所	小国町森林組合 ☎0238-62-2229
白鷹町内 新そばまつり	①のどか村そばまつり 11/3(土) ②あゆ茶屋そばまつり 11/24(土) 11/25(日) ③滝野そばまつり 11/18(日) ④パレス松風そばまつり 11/23(金)	白鷹町	隠れ蕎麦屋の里しらたか。新そばの季節は各地区でそばまつりが開催されます。地域ごとこだわりの風味豊かなそばをお楽しみください。	①いきいき深山郷のどか村 ②道の駅白鷹ヤナ公園あゆ茶屋 ③滝野交流館 ④パレス松風	①のどか村 ☎0238-85-0380 ②道の駅白鷹ヤナ公園 ☎0238-85-5577 ③白鷹町観光協会 ☎0238-86-0086 ④鷹野湯温泉パレス松風 ☎0238-85-1001
いいで秋の収穫祭	11/3(土)	飯豊町	飯豊の秋の恵みがいっしょに集まるお祭り！会場内には、美味しい売店もたくさんあります。ぜひご来場ください！	飯豊町町民総合センター「あ～す」	飯豊町役場農林振興課農業振興室 ☎0238-87-0525
越沢新そばまつり	11/3(土) 11/4(日)	鶴岡市	地元で収穫された新そばと、地元で採れた山菜料理を添えた特別メニュー。摩耶の麓の山の幸、地元特産品直売コーナーもあります。	越沢「まやのやかた」	まやのやかた ☎0235-47-2430
南陽市芸術祭芸能フェスティバル	11/4(日)	南陽市	南陽市芸術協会加盟団体が日本舞踊や歌など日頃の活動の成果を発表します。	シェルターホールなんよう	南陽市社会教育課文化係 ☎0238-40-8996
第16回 おぐに鍋まつり	11/4(日)	小国町	最強鍋師の称号「鍋將軍」を目指し、地域自慢の鍋や創作鍋が集結！小国の食欲の秋を盛り上げます。	ショッピングセンターアスモ西口駐車場	おぐに鍋まつり実行委員会 ☎0238-62-4146
一霞かぶまつり	11/4(日)	鶴岡市	あつみかぶ原産の地、一霞の焼畑自然農法でとれた温海かぶの生かぶ・漬けかぶ、地元特産物を販売します。美味しいものコーナーもあり存分に楽しめます。	一霞地内特設会場（メイン会場：一霞公民館）	一霞温海かぶ生産組合 ☎0235-43-3201
仙山交流村山フェスティバル	11/6(火) 11/7(水)	村山市	仙台市内に村山市の美味しい物産が勢ぞろい。2店舗以上から物産品を購入いただくと、そば振る舞いか、大抽選会に参加できます。	勾当台公園市民広場	観光物産協会 ☎0237-53-1351
めざみの里 音楽祭	11/10(土)	飯豊町	大人から子どもまで、合唱、演奏、踊りなどなど・・・1日中音楽を奏でます。	飯豊町町民総合センター「あ～す」	飯豊町町民総合センター「あ～す」 ☎0238-72-3111
佐藤藤蔵祭【遊佐四大祭】	11/10(土)	遊佐町	西浜砂丘の荒地に黒松の植林に努力、田畑や農家の生活を救った佐藤藤蔵を慕い、感謝の気持ちをささげるための祭。	藤崎小学校	遊佐町企画課 ☎0234-72-4523
おおえの物産味覚まつり	11/11(日)	大江町	大江町のうまいものが一同に会する、食欲の秋にふさわしい一大物産イベントです。	大江町中央公民館（ぷくらす）	大江町商工会 ☎0237-62-4128

イベント名	日 程	市町村	概 要	場 所	問 合 せ
新庄そばまつり	11/11(日)	新庄市	新庄産「最上早生」のそば粉を使い、腕自慢のそばうち名人による、ひきたて、うちたて、ゆでたてでおもてなしいたします。詳細は新庄市HPでお知らせいたします。	新庄市 山屋セミナーハウス	新庄市農林課 ☎0233-22-2111
民俗芸能フェスタ	11/11(日)	酒田市	市内各地域に伝わる神楽や獅子舞などの民俗芸能を一箇所で楽しめるイベントです。	希望ホール	酒田市社会教育文化 課文化財係 ☎0234-22-5111
第54回 なめこ・こけし祭り	11/12(月)	大蔵村	肘折温泉秋の一大イベント。来場者には肘折特製のなめこ汁が振舞われ、約120年の歴史を持つ「肘折こけし」の即売会も行われます。その他イベントも盛りだくさん。秋の肘折温泉を満喫できます。	肘折いでゆ館内 (ホール等)	肘折温泉観光案内所 ☎0233-76-2211
第39回朝日町産業まつり	11/17(土) 11/18(日)	朝日町	朝日町の産業が勢ぞろいするお祭り。りんごの品評会、即売会も行われるほか、会場には、地場産の果物や野菜、加工品などを販売するテントが軒を連ねる。朝日町の魅力を存分に味わえる。	朝日町町民体育館	第39回朝日町産業まつり 実行委員会 ☎0237-67-2111
温泉神社祭り	11/17(土)	南陽市	赤湯温泉の源泉に感謝し、繁栄を祈禱します。	赤湯温泉 温泉神社	赤湯財産区温泉事務所 ☎0238-43-2156
最上町新そばまつり	11/18(日)	最上町	山形県奨励品である「最上早生(もがみわせ)」は香り高く、甘み・こしが強い品種で、打つと鮮やかな、緑色が際立つのが特徴です。新そばの香りが漂う会場内には、手打ちそばをはじめ、蕎麦焼酎やそば茶など、最上早生を存分にお楽しみいただける品々が揃います。この機会に最上町が誇る「最上早生」をご賞味ください。 前売券 500円 当日券 600円 10:00~14:00	赤倉温泉 お湯トピアもがみ	最上町新そばまつり 実行委員会 ☎0233-43-2340
みんなで秋の感謝祭	11/18(日)	三川町	三川町の秋のイベント「みんなで秋の感謝祭」。フードイベントは庄内カレー食べくらべ。今年本格デビューする山形の新品種子米「雪若丸」を、庄内一円のカレーで堪能してみませんか？	三川町いろり火の 里なの花ホール	三川町観光協会 ☎0235-66-4656
甲子大黒天例祭	11/19(月)	米沢市	米沢藩主上杉家代々の御祈禱所である甲子大黒天の例祭です。山伏による特別祈禱が午前10時と正午に御祈禱が奉修され、古来より伝わる神斧や宝剣、法弓、そして「天地四方一切清浄の秘法」により、家族みんなが大黒さまのような笑顔で毎日を過ごすことができるといわれています。	小野川温泉甲子大 黒天	甲子大黒天 ☎0238-32-2929
南陽市こども芸術祭	11/25(日)	南陽市	南陽市で活動している子どもたちの文化芸術を発表します。	シェルターホール なんよう	南陽市社会教育課文化 係 ☎0238-40-8996
天元台高原スキー場 安全祈願祭・プレ オープン	11/30(金)	米沢市	シーズンの無事故を祈願する安全祈願祭を行います。終了後ゲレンデオープンとなります。	天元台高原	天元台高原 ☎0238-55-2236

●イベント

イベント名	日 程	市町村	概 要	場 所	問 合 せ
あつみ温泉朝市	4/1(日)~ 11/30(金)	鶴岡市	期間中毎朝開催します(5:30~8:30)。温海地域の特産品や民芸品等が並びます。	あつみ温泉朝市広 場	あつみ観光協会 ☎0235-43-3547
名物朝市	4月下旬~ 11月下旬	大蔵村	肘折温泉の朝は、朝市のお母さんたちとお客さんの明るいやり取りから始まります。春の山菜に始まり、自家製の野菜やきのこなど、その季節の旬の味覚、お母さんたち手作りの惣菜が、ずらりと並びます。	肘折温泉街	肘折温泉観光案内所 ☎0233-76-2211

イベント名	日 程	市町村	概 要	場 所	問 合 せ
あつみ温泉体験工房 「遊ったりや」	4/21(土)～ 11/25(日)	鶴岡市	期間中の土・日・祝日に開店します(10:00～16:30)。平日でも予約があれば開店しますのでご相談ください。しな織のしおり作り・ハーブせっけん作り・ビーズストラップ作りの各体験のほか、しな織製品などの展示・販売等もあります。	あつみ温泉「遊ったりや」	出羽商工会温海支所 ☎0235-43-2411
羽黒山五重塔特別拝観	4/28(土)～ 11/4(日)	鶴岡市	平成30年は羽黒山が神社となって150年の節目の歳に当たり、記念して国宝五重塔内部を一般の方に公開するものである。公開時間：午前8時30分～午後4時30分 拝観料：大人500円・共通券700円(出羽三所大権現の秘仏との共通券)	羽黒山	羽黒山神社 ☎0235-62-2356
羽黒三所大権現の秘仏	4/28(土)～ 11/4(日)	鶴岡市	覚諄別当が山麓修験者に託した羽黒三所大権現の秘仏、本邦初公開。公開時間：午前8時30分～午後4時30分 拝観料：大人300円・共通券700円(羽黒五重塔特別拝観との共通券)	羽黒山頂儀式殿	出羽三山神社社務所 ☎0235-62-2356
源流の森OPEN	4/29(日)～ 11/30(金)	飯豊町	今年もやってきました源流の森OPEN。自然と遊べるプログラムがいっぱいです！残雪の春から木々が真っ赤に染まる紅葉の秋まで、大自然のすべてを体いっぱい吸い込もう♪	源流の森センター	源流の森センター ☎0238-77-2077
清流鮭川を楽しむ会	5月～11月 (予定)	鮭川村	山形県の誇る清流、鮭川の恵みを楽しく美味しく学ぶ川イベント。旬の材料を使った料理を味わいます。(年間4～5回予定)	清流鮭川を楽しむ会	さけがわ友遊C' Love (鮭川村中央公民館内) ☎090-2609-3051
葉山市民荘オープン	5/1(火)～ 10/20(土)	寒河江市	古くは出羽三山の一つであり、今も自然豊かな信仰の山「葉山」。葉山市民荘は登山、サイクリング、散策の基地としての無料の日帰り休養施設です。入口には名水として名高い「長命水」が湧き出ています。開館8:30～17:00(7,8月は18時まで)	葉山市民荘	寒河江市さくらんぼ 観光課 ☎0237-86-2111 葉山市民荘 ☎0237-87-5038
庄内札所三十三観音 霊場御開帳	5/1(火)～ 10/31(水)	鶴岡市 酒田市 三川町 庄内町 遊佐町	8年ぶりの御開帳で、期間中は各霊場から彩色の御影(おみえ)がいただけるほか、35霊場全て巡礼された方は庄内札所結願印(けちがんのいん)がいただけます。	庄内一円	庄内札所会事務局 第2番札所羽黒山金剛樹院 ☎0235-62-2564
赤倉温泉朝市	5/6(日)～ 11/4(日)	最上町	毎週日曜日開催。美味しい漬物や地野菜、手作り品など様々販売します。また、毎月第1週は汁物の振る舞いがあります。6:00～8:00	まじやれ茶や周辺	赤倉温泉観光協会 ☎080-1660-4083
酒田港へのダイヤモンド・プリンセス初寄港記念！「世界のクルーズ船展」	6/5(火)～ 10/14(日)	酒田市	今年7月1日に酒田港に「ダイヤモンド・プリンセス」が寄港することを記念し、世界各地に寄港しているクルーズ船の写真や、今後のクルーズ船寄港予定などの企画展示を実施します。	酒田海洋センター	山形県港湾事務所 ☎0234-26-5636
プラザ陶芸工房	6/24(日)～ 2/3(日) 全8回	新庄市	①午前の部10:00～(テーマをもとに制作) ②午後の部13:30～(自由制作)	新庄市民プラザ	新庄市民プラザ ☎0233-22-4200
夏の里山クアオルト 空色(そらいろ) ウォーキング	7/1(日)～ 10/2(日) 《午前の部》 集合10:00 終了12:00 《午後の部》 集合14:00 終了16:00	上山市	木漏れ日が心地いい森で思いっきり深呼吸。日頃のストレスからココロとカラダを解放してあげましょう。頑張る自分へのご褒美です。チェックイン前の午後のひとときを活用して楽しむ、お手軽カンタン・ウォーキング！標高1,000メートルの「蔵王高原坊平」は夏でも涼しく快適。ミズナラの森を抜け、蔵王の伏流水が湧き出る、お清水(しず)の森へ、パワースポットで心も体もチャージしましょう。	ZAOたいらぐら 集合 ※6・9・10 月の月曜日は「蔵 王ライザレストラン」発着	(一社)上山市観光 物産協会 ☎023-672-0839

イベント名	日程	市町村	概要	場所	問い合わせ
とざわフォトコンテスト2018	7/1(日)～ 11/1(木)	戸沢村	「戸沢村の情景をあなたのフィルターで…」とざわフォトコン2018開催中です。大賞5万円、優秀賞3万円、入選5千円ほか総額22万円です。みなさん戸沢村に、来て、見て、撮って！ぜひご応募ください、お待ちしております。	応募先 戸沢村観光物産協会 戸沢村古口270	戸沢村観光物産協会 ☎0233-72-2110
道の駅「月山」月山あさひ博物村 夏季特別企画展 SNSにあげちゃおう！「トリックアート展」	7/14(土)～ 9/30(日)	鶴岡市	インスタ映えするトリックアートが各所に配置。家族やお友達とみんなで楽しめます。 *場所 道の駅「月山」・月山あさひ博物村 文化創造館 *時間 午前9時～午後5時 *入館料 大人(高校生以上)750円 小中学生500円 3歳以上小学生未満250円(カブトムシ園も入場できます。)	道の駅「月山」 月山あさひ博物村 文化創造館	月山あさひ振興公社 ☎0235-53-3411
国宝羽黒山五重塔ライトアップ	7/14(土)～ 10/28(日)の 土日祝日	鶴岡市	羽黒山五重塔をライトアップします。闇の中に照らされ荘厳さを増した五重塔は、訪れる人々を幽玄の世界へと誘い清浄な気持ちにしてくれます。協力金1人300円から。	羽黒山五重塔	羽黒町観光協会 ☎0235-62-4727
ひじおりの灯	7/21(土)～ 9/17(月)	大蔵村	夏の夜、温泉街に灯籠が点々と灯ります。「ひじおりの灯」の灯籠絵はアーティストが肘折に滞在し取材を行って制作します。肘折温泉の自然や景観、くらしや湯治文化がさまざまに描かれた「肘折物語」をお楽しみください。灯籠絵の制作者によるトークイベントも予定しています。	肘折温泉街	肘折温泉観光案内所 ☎0233-76-2211
「新庄東山焼展」 ～新庄に生きづく伝統～	8月上旬～ 9/30(日)	新庄市	新庄東山焼に携わる涌井大介氏による展示会です。	雪の里情報館1階 雪国ギャラリー	雪の里情報館 ☎0233-22-7891
観光ぶどう園オープン	8/1(水)～	南陽市	南陽市は山形県ぶどう発祥の地と言われており、約300年の栽培歴史があります。市内には4つの観光ぶどう園があり、8月上旬から10月中旬までぶどう狩りを楽しむことができます。	市内観光ぶどう園	南陽市観光協会 ☎0238-40-2002
川西ダリヤ園	8/1(水)～ 11/4(日)	川西町	650種、10万本のダリアの花が咲き誇る日本最大級のダリア園です。開園期間中は、ダリアのアレンジ展やラジオの生中継等、園内で様々なイベントを開催します。	川西ダリヤ園	川西ダリヤ園 ☎0238-42-2112 川西町産業振興課 ☎0238-42-6645
温泉ドクターアドバイス	10/6(土) 10/20(土)	大蔵村	肘折温泉では、温泉ドクター(温泉療養専門医)が正しい入浴方法や療養のアドバイスをしています。膝や腰が痛い方や手術後の方、健康増進を図りたい方はお気軽にお申込ください。無料で相談できます。宿からの送迎も無料で行っております。	肘折いでゆ館「療養相談室」	肘折いでゆ館 ☎0233-34-6106
兵庫県のおばあちゃんがつくる「ちりめん作品」+「ごてんまりの世界」	9/8(土)～ 10/21(日)	山辺町	兵庫県のおばあちゃん、佐谷純代さんのちりめん作品と、御殿まりを展示します。丁寧に作られた、温かみある作品の数々をご覧ください。	山辺町ふるさと資料館	山辺町ふるさと資料館 ☎023-664-5033
慈恩寺の宗教と仏像展	9/10(月)～ 10/14(日)	寒河江市	本山慈恩寺本堂にて、新たに重要文化財に指定された聖徳太子立像や、指定変更された釈迦如来坐像などを期間限定で公開いたします。時間は午前8時30分から午後4時(最終入館)まで、入場料が800円(15名以上の団体は600円)です。秘仏を目にする機会ですので、ぜひご覧ください。	本山慈恩寺	本山慈恩寺 ☎0237-87-3993 寒河江市慈恩寺振興課 ☎0237-86-2111
観光くり園オープン	9/15(土)～ 10月中旬	鶴岡市	*場所：月山あさひ博物村 古の里交流農園(そば処大梵字裏手) *時間：10:00～16:00 *料金：大人200円、小中学生100円 ※栗代金として1kgあたり400円をいただきます。 ※要予約(雨天可)	月山あさひ博物村 古の里 交流農園	月山あさひ振興公社 ☎0235-53-3411

イベント名	日程	市町村	概要	場所	問い合わせ
プライム企画展「ヤマガタダイカイギウと人魚たち—1千万年、進化のドラマ—」	9/22(土)～ 12/2(日) 9:00～16:30 (初日のみ10:00から)	山形市	本展示会は県指定天然記念物「ヤマガタダイカイギウ」をはじめとするカイギウ類の化石や、触ることのできるレプリカを展示し、「人魚のなかまたち」の進化を描いていきます。	山形県立博物館	山形県立博物館 学芸課 ☎023-645-1111
芸術の秋を楽しもう	10月上旬～ 11月上旬	金山町	芸術の秋。書道展・写真展・パッチワーク展、茶席などのほか、子ども伝統芸能発表会も行われます。 10/13(土) 子ども伝統芸能発表会 11/10(土) 芸術文化協会舞台発表	金山町中央公民館	金山町教育委員会 ☎0233-52-2902
葉山清掃登山	10月上旬	長井市	岳人長井主催のイベントで、「やまがた百名山」に選定されている葉山へのクリーン作戦である清掃登山です。 (参加費 一般：1,000円、高校生以下：500円)	長井市 葉山	岳人長井(青木) ☎0238-88-4754 岳人長井(遠藤) ☎0238-84-2579
尾木直樹講演会	10/3(水)	長井市	子どもも大人も、居心地の良い学校・家庭・地域社会をめざして、尾木ママの愛称で親しまれている教育評論家・尾木直樹氏の講演会を開催します。	長井市民文化会館	公益社団法人長井法人会 ☎0238-88-3960
七所明神巡り	10/5(金)	新庄市	七所明神についての座学と現地見学	わくわく新庄及び 現地見学	わくわく新庄 ☎23-0197



上山市
夏の里山クアオルト空色ウォーキング



東根市 最上川舟唄全国大会



最上町 Super Senior Soccer

最上在住美術作家による三人展 「醸し出される最上の色彩」	10/5(金)～ 11/30(金)	新庄市	最上在住の美術作家三人による画展です。10/5～31を前期展「四季の風景画」、11/1～30を後期展「個性豊かな作品展」とし、展示会を行います。	雪の里情報館 1階雪国ギャラリー	雪の里情報館 ☎0233-22-7891
山形まるごと市(山寺会場)	10/6(土) 10/7(日) 10/13(土) 10/14(日) 10/20(土) 10/21(日) 10/27(土) 10/28(日) 10:00～15:00 ※ただし品物が無くなり次第終了	山形市	朝どりの新鮮な野菜や果物のほか、農産物の加工品秋にはきのこなどが人気です。生産者にとっておきの食べ方などを直接聞くことができるのも楽しみのひとつです。	宝珠橋公園	山形まるごと市実行委員会 ☎023-641-1212
長井・西置賜産直フェア	10/6(土)～ 10/8(月)	長井市	西置賜の5つの産直を巡るスタンプラリーの他、特産品を扱う祭事を開催します。	道の駅 川のみなと長井	道の駅 川のみなと長井 ☎0238-87-1121
TISAN MARKET	10/6(土)～ 10/8(月)	高畠町	地元の生産者が、お客様へ直接販売いたします。また日替わりの音楽のイベントや、子どもさん向けの縁日コーナー、魚つかみイベント等もご用意しております。	よねおりかんこうセンター	よねおりかんこうセンター ☎0238-57-2140
山形まるごとマラソン	10/7(日)	山形市	城下町の風情が残る山形市中心部をまるごと楽しんでもらおうと、2013年に始まって、今回6回目。ハーフコースのほか、5キロ、3キロコースがある。ゴールでは、ランナーに名物芋煮が振舞われる。	山形市内	山形シティマラソン大会実行委員会事務局 ☎023-615-1182

イベント名	日 程	市町村	概 要	場 所	問 合 せ
山形まるごと市（蔵王温泉会場）	10/7(日) 10/14(日) 10/21(日) 6:00～8:00 ※ただし品物が無くなり次第終了	山形市	やまがたの地元の採れたて新鮮な野菜や果物のほか、蔵王名物稲花餅や湯花などのお土産も人気です。	蔵王温泉高湯通り（こけしの能登屋・山口餅屋駐車場）	山形まるごと市実行委員会 ☎023-641-1212
最上川舟唄全国大会	10/7(日)	東根市	山形県を代表する民謡「最上川舟唄」の日本一を競うこの大会を通じ、全国に「さくらんぼ東根温泉」と「果樹王国ひがしね」の魅力を発信することで、本市の観光誘客推進を図るとともに、日本民謡の振興並びに底辺拡大を図り、歴史あるこの大会の発展と継承を目的に開催します。	東根市 さくらんぼタント クルセンター	最上川舟唄全国大会 実行委員会 ☎0237-41-1200
第14回最上川源流散策紅葉狩りハイキング	10/7(日)	米沢市	山形県の母なる川・最上川の源流を、ガイド付で気軽にハイキングできます。初心者向けのイベントです。	最上川源流・明道の滝散策コース	天元台高原 ☎0238-55-2236
第31回マイクロマウス東北地区大会	10/7(日)	長井市	小型の移動ロボット・マイクロマウスが迷路を走り抜ける速さと知能を競う大会。何本もあるゴールまでの道のりの中から、一番速く辿りつけるコースを計算で見つけだします。	タスビル	(一財)置賜地域地場 産業振興センター ☎0238-88-1815
全国玉こんにやく選手権大会	10/7(日)	川西町	全国で川西ダリヤ園にしかない一大イベントです。1分間に玉こんにやくをどのくらい多く刺せるかを競います。	川西ダリヤ園	川西ダリヤ園 ☎0238-42-2112 川西観光協会 ☎0238-54-1515
クラシックカー&古い街並inおおえ2018	10/8(月)	大江町	国の重要文化的景観に選定された、大江の街並みに、こだわりのあるクラシックカーが融合します。	大江町左沢地区原町・内町・横町通り	大江町観光物産協会 ☎0237-62-2139
ゴミ拾いはスポーツだinかみのやま温泉	10/8(月) 13:30～15:00 (受付開始13:00～)	上山市	ゴミを拾い、そのゴミでポイントを競い合う、こどもから大人まで楽しみながら参加できる環境活動です。48回目の歴史ある「かかし祭」でかかしを楽しみながら、体を動かして環境について一緒に考えましょう！参加者大募集中です！ ※参加には事前申込みが必要です。 詳しくは http://kaminoyama-spa.com/news/?id=post1711 をご覧ください。	市民公園	(一社)上山市観光 物産協会 ☎023-672-0839
無料映画会『雪国』	10/12(金)	新庄市	昭和8年に新庄に設置された積雪地方農村経済調査所の功績を再認識するとともに戦前の市民生活の様子を懐かしみ、あわせてドキュメンタリー映画の出発点といわれる当映画を堪能していただきます。	1階 雪国ライブラリー	雪の里情報館 ☎0233-22-7891
山の恵を楽しむ紅葉ブナ林トレッキング	10/13(土)	村山市	紅葉色づくブナ林の中を散策します。山の恵みの収穫体験などもできるかも。	山の内地域	観光物産協会 ☎0237-53-1351
第4回 Super Senior Soccer2018 いきいき輝くSuper Age (0-80) サッカーin山形もがみ大会	10/13(土) 10/14(日)	最上町	60歳以上の方々を中心とした健康と福祉の祭典です。高齢者と小学生が世代を越えてサッカー交流。スペシャルマッチ：スーパーおじいちゃんチーム（70～80歳以上）VS最上町小学校チーム	最上町西公園多目的グラウンド	いきいき輝くSUPER AGE (0-80) サッ カーin山形もがみ大 会実行委員会 ☎0233-43-4567 (担 当山田)
清流鮭川を楽しむ～かに編	10/13(土)	鮭川村	鮭川の恵みを楽しく美味しく学びます。かにを使ったの郷土料理を味わいます。	鮭川村内	さけがわ友遊C' Love (鮭川村中央公民館 内) ☎0233-55-3051
フラワー長井線親子車両基地見学	10/13(土)	長井市 南陽市 白鷹町 川西町	普段見ることができない車両基地の中を見学します！また、普段は歩くことのできない荒砥駅～荒砥鉄橋までの線路上を散歩します。	荒砥駅	長井市地域づくり推 進課 ☎0238-87-0817
かわにし産業フェア	10/13(土)	川西町	川西町の食と技「農業・商業・工業が集う匠のまつり」をテーマに川西の魅力をお届けします。	川西町中央公民館 及び駐車場	かわにし産業フェア 実行委員会 ☎0238-42-6696

イベント名	日 程	市町村	概 要	場 所	問 合 せ
国宝「縄文の女神」 解説会④	10/14(日) 13:30~13:45	山形市	「縄文の女神」について、担当研究員が詳細な解説を行います。展示パネルでは紹介しきれない「なるほど」ネタを聞くことができる貴重な機会です。	山形県立博物館	山形県立博物館 学芸課 ☎023-645-1111
山形まるごと市（高瀬第2会場 軽トラ市）	10/14(日) 10/28(日) 10:00~15:00 ※ただし品物が無くなり次第終了	山形市	採れたて新鮮な野菜や山菜、木工品が軽トラの荷台に並びます。	べにばなトンネル高瀬側出口から北へ約1km	山形まるごと市実行委員会 ☎023-641-1212
二千局盤来2018	10/14(日)	天童市	将棋のまち天童で世界記録に挑戦、一緒に名前を残しましょう！ 4,000人が一堂に対局を行い、将棋同時対局の世界記録に挑戦する参加者を募集しています！ 参加者全員に3月のライオン限定グッズをプレゼント。その他お楽しみ抽選会もあります。 ご家族、ご友人と一緒に是非ご参加ください！	イオンモール天童西側駐車場特設会場	二千局盤来2018実行委員会 ☎023-654-1111
堺田分水嶺秋のコンサート	10/14(日)	最上町	ヴァイオリンやピアノの演奏など“音楽の秋”を楽しめます。また、地元の秋の味覚や農産物の直売をはじめ、石巻市がら観産物の販売もあり、東日本大震災ならびに熊本大災害の復興の支援をしております。 入場料は大人：1,000円、高校生以下：無料 13:30~(13:00開場)	旧封人の家展示資料室（封人の家向かい）	堺田分水嶺 秋のコンサート実行委員会 ☎0233-45-2485(高嶋)
まちの駅グランドオープン	10/14(日)	長井市	道の駅からまちなかに人を誘導し、にぎわいを生む拠点「まちの駅」のグランドオープンイベントです。	まちの駅（cross-ba内）	やまがた長井観光局 ☎0238-88-1831
がやがや市	10/14(日)	長井市	ライブ、各種ショップ、商店街スタンプラリーなど、みんなで創ってみんなで遊ぶ手作りイベントです。	長井駅前通り	中央商店街振興会 （春まちカフェ 横山） ☎090-4961-1589
六十里越街道トレッキングと山ぶどうジュース作り体験	10/14(日)	鶴岡市	あさひむらの特産品山ぶどうの収穫とジュースづくり体験、即身仏の拝観、ガイド付きの古道歩きなど、朝日地域の豊かな自然と歴史、食を体験するイベントです。 * 集合時間・場所 午前9時 道の駅「月山」 月山あさひ博物館（解散予定15時） * 内容・六十里越街道トレッキング（田ノ頭林道～十王峠）（関谷～塞ノ神峠～田麦俣）・即身仏拝観・山ぶどう収穫&ジュース作り * 参加費 2,500円 * 持ち物：飲み物、雨具、動きやすい服装、山歩きのできる靴、タオルなど * 定員：先着25名 （申込期限：10月7日(日)）	六十里越街道内	あさひむら観光協会 ☎0235-53-3411
第3回月山龍神マラソン	10/14(日)	庄内町	第3回目となるこのマラソンの魅力は、地域住民とのふれあいを大切に、日本百名山「月山」と平成の名水百選「立谷沢川流域」の大自然を満喫することができ、さらに「日本一おいしい米の里」庄内よりお届けする秋の味覚を楽しんでいただけるマラソン大会です。 今回はスペシャルゲストランナーとして、三井住友海上プレーイングアドバイザーの渋井陽子さんをお迎えします。渋井陽子さんとの前夜祭も13日に開催いたします。またメイン会場では「抽選会」も実施されるほか、親子ペアコースでは全長25mの飛龍も一緒に駆抜けます。参加選手には新米つや姫おにぎりや芋煮汁の振舞いがあるほか、メイン会場ではグルメ村も設置されますので、ランナーだけでなく応援者も楽しめるようになっています。ぜひお越しください。	庄内町旧清川小学校グランド（雨天決行）	月山龍神マラソン事務局（庄内町観光協会） ☎0234-42-2922

イベント名	日程	市町村	概要	場所	問い合わせ
-------	----	-----	----	----	-------



最上町 堺田分水嶺秋のコンサート



最上町 赤倉温泉 豆名月・栗名月



最上町 最上町総合芸術文化祭

企業局コンサート～ タクトが踊る音楽の ワンダーランド～	10/19(金) 18:00開場 19:00開演	鶴岡市	企業局の地域還元事業として、入場無料の山響コンサートを開催します。地元鶴岡放送児童合唱団との共演のほか、心おどる楽曲の演奏など、ご来場いただいた皆さんで楽しめるプログラムをご用意しております。	荘銀タクト鶴岡 (鶴岡市文化会館)	(公社)山形交響楽協会 ☎023-625-2203 山響チケットサービス ☎023-625-2204
赤倉温泉 栗名月	10/20(土)	最上町	赤倉の子ども達の間で脈々と残り続ける秋の風習です。「豆っこ(栗っこ)煮いたがわ?」と訪ね歩き、茹でた枝豆やお菓子を頂く子ども達だけの季節の楽しみを、赤倉にお泊りいただいたお客さまにおすそ分け。ろうそくの灯りにゆれる赤倉の温泉街を、大きい声で「豆っこ(栗っこ)煮いたがわ?」とたずね歩いてみてください。 赤倉温泉にご宿泊のお客さま限定50名様、参加料は一組1,000円、名月セット付(名月バック&マップ)、午後4時頃～9時頃まで	赤倉温泉内	赤倉温泉観光協会 ☎080-1660-4083
市史編纂シンポジウム 「獅子舞と修験と熊野信仰」	10/20(土) 10/21(日)	長井市	長井の伝統芸能である黒獅子の成り立ちと伝承、そしてそこに込められた人々の祈りについて、民俗学と歴史学の視点から迫るシンポジウムを開催します。各専門家からの講演のほか、パネルディスカッションも行います。獅子舞に興味・関心のある方はお気軽にご参加ください。入場無料。	タスパークホテル	長井市教育委員会 文化生涯学習課 ☎0238-84-7677
彩りの六十里越街道 を歩く	10/20(土)	鶴岡市	・時間：午前8時30分～午後4時30分 道の駅「月山」・月山あさひ博物村駐車場集合 ・会費：3,500円、定員：20名(先着順) ・内容：ブナ林の紅葉を楽しみ「そば処大梵字の新そば」を楽しむ。【新そば食べ放題】 ・コース：湯殿山料金所前～雨池～大峠～焼山尾根～石跳川橋 ・持ち物：雨具・水筒・タオル・着替え・山歩きできる服装・靴 ・申込先：月山あさひ振興公社	湯殿山料金所前～ 雨池～大峠～焼 山尾根～石跳川橋	月山あさひ振興公社 ☎0235-53-3411
浄の滝トレッキング	10月下旬	戸沢村	山岳信仰の象徴である浄の滝をめざすトレッキングです。滝を間近から仰ぎ見ることができ、自然のパワーを体感できます。 ガイドがつかますので、安心して、トレッキングを楽しむことができます。	戸沢村角川地区	角川ガイド協会 ☎0233-73-8051
大わらじ奉納	10/21(日)	村山市	東京の浅草寺に大わらじを奉納します。今年は10年に一度の節目の年。浅草寺が村山市一色に染まります。	東京・浅草寺	村山市商工観光課 ☎0237-55-2111
kitokito MARCHE (キトキトマル シェ)	10/21(日)	新庄市	ここに生まれた理由(わけ)を知る 時間 10:00～15:00 新庄市エコロジーガーデン内 カフェ & ショップ commune AOMUSHIは毎日 11:00 - 15:00まで営業しています。 ※不定休	新庄市エコロジー ガーデン	新庄市商工観光課 ☎0233-22-2111

イベント名	日 程	市町村	概 要	場 所	問 合 せ
第50回最上町総合芸術文化祭	舞台発表 10/21(日) 文化シンポジウム 10/27(土) 合同展示発表 11/9(金)～ 11/13(火)	最上町	10/21(日)は郷土芸能や詩吟、コーラスの舞台発表があり、スペシャルゲストとして落語家「柳谷メ治(しめじ)」師匠が登場します。舞台発表や展示の他、10/27(土)は文化シンポジウムが開催されます。 時間 舞台発表10:00～(予定) 文化シンポジウム14:00～(予定) 合同展示発表9:00～19:00 ※11/12, 11/13は16:00まで ※生け花展11/9(金)～11/11(日) 茶道10/21(日)、11/10(土)	最上町中央公民館	最上町教育委員会文化芸術係 ☎0233-43-2350
モモカミランドin道の駅とざわ	10/21(日)	戸沢村	アーティストLIVE開催します。大道芸も見られるよ! 時間:10:00～15:00	道の駅とざわ高麗館	道の駅とざわ高麗館 ☎0233-72-3303
平成30年度山形県青少年健全育成県民大会	10/21(日)	米沢市	平成25年度から実施している“いじめ・非行をなくそう”やまがた県民運動などの地域実践活動事例発表とゴルフ松本氏の「命の授業」の講演による「いじめ・非行防止セミナー」を開催します。	伝国の杜 置賜文化ホール	若者活躍・男女共同参画課 ☎023-630-2727
第32回長井マラソン大会	10/21(日)	長井市	県内唯一のフルマラソン大会。今年は2020年東京オリンピックパラリンピックのホストタウン事業との共同開催です。ゲストとして瀬古利彦氏とジュマ・イカンガー氏を招いたスペシャルな大会を予定しています!	置賜生涯学習プラザ及び日本陸連公認コース	長井マラソン大会実行委員会(事務局長井市生涯スポーツ課) ☎0238-88-5661
菊の南陽なんじょ鍋	10/21(日)	南陽市	南陽市の生産物を使用した鍋を創作・販売し、購入者の投票により順位を決定します。	宮内小学校 駐車場	宮内公民館 ☎0238-47-3112
クラシックカーレビューin高島	10/21(日)	高島町	2年に1度の高島のイベントです。懐かしく貴重な名車達が高島町に集結します。現在では見かけることもできない車も見ることができます。	高島町商工会前	高島町商工会 ☎0238-52-0576
摩耶山山閉じ・秋の登山会	10/21(日)	鶴岡市	紅葉の摩耶山の登山会。午前8:30越沢「まやのやかた」に集合し、午前9時出発。下山後、先着100名様に「きのこ汁」の振る舞いあり。 ※「摩耶山山岳愛好会」入会(年会費1,000円)受付を同時実施。	越沢「まやのやかた」集合	あつみ観光協会 ☎0235-43-3547
第18回羽黒山石段マラソン全国大会	10/21(日)	鶴岡市	大鳥居をスタートし、手向地区の宿坊街を通過して、国宝五重塔からの石段を駆け上ります。	羽黒山周辺	羽黒山石段マラソン全国大会実行委員会事務局 ☎0235-62-4252
金山坑道・四の滝巡りトレッキング	10/21(日)	鶴岡市	金の産出が判明した金山(かねやま)坑道群と落差50mの名瀑「四の滝」を巡る、紅葉狩りトレッキング。往復8km約3時間。 ・参加対象 小学生以上 ・参加料 1,000円(温海川産お米1kgを進呈)	集合:温海川中小屋高原	温海川自治会 ☎忠鉢(080-1840-2848)
第7回酒田つや姫ハーフマラソン大会	10/21(日)	酒田市	ゲストランナーにタレントの野々村真さんをお迎えし、全国から集まったランナーが酒田のまちを駆け抜けます。	酒田市光ヶ丘陸上競技場(スタート・ゴール)	酒田市スポーツ振興課スポーツ振興係 ☎0234-43-6651
紅葉の六十里越街道と旬の木の子料理を楽しむ会	10/24(水)	鶴岡市	・集合時間:午前8時15分 米の粉の滝ドライブイン集合(解散予定17時) ・会費:4,500円(特製六十里越街道弁当代・ガイド料・旬の木の子料理) ・コース:四ツ谷山ノ神(西川町)～志津石畳～地蔵沼 ・持ち物:雨具・水筒・タオル・山歩きできる服装・靴 ・定員:先着25名 ※天候等により集合時間等日程が変更する場合があります。	四ツ谷山ノ神(西川町)～志津石畳～地蔵沼	米の粉の滝ドライブイン ☎0235-54-6311

イベント名	日 程	市町村	概 要	場 所	問 合 せ
かみのやまフロエンナーレ2018	10/26(金)～ 10/30(火) 11:00～16:00	上山市	「お風呂 × 芸術」を楽しんじゃおう！！東北芸術工科大学の学生が企画立案し、市内共同浴場、かみのやま地域おこし協力隊と共に、上山市の中心市街に点在している歴史ある共同浴場を活用し、「お風呂」に特化した今までにない新しい芸術祭を開催します。「頭の中まで、お風呂に浸かろう！！」をテーマに、風呂・アートを通して、地域観光資源の再発見、共同浴場の魅力を発信するイベントです。まちなかにある共同浴場を舞台に、様々なアート作品がお出迎えします。作品展示だけではなく、イベントも企画しています♪抽選で素敵な商品が当たるスタンプラリーを開催！かみのやま温泉にいらした際は、入浴のついでに、まち歩きのついでに、でもOKです。フラッとのおそきに来ませんか？	二日町共同浴場、 下大湯共同浴場、 新丁温泉共同浴場 入場料 大人 150円／小学生100 円／未就学児無料 (入浴券で作品観 賞可能) ※入場料は各浴場 ごとに必要です。	(一社)上山市観光物 産協会 ☎023-672-0839 https://www.facebo ok.com/kaminoyamaf uroennale/
平成30年度「東北文化の日」協賛無料開館	10/27(土) 10/28(日) 9:00～16:30	山形市	多くの文化施設が協力して、文化交流をめざす企画です。この2日間は当館に全ての方が無料で入館でき、さらに講演会や化石のレプリカづくり等のイベントにも無料で参加することができます。	山形県立博物館	山形県立博物館 学芸課 ☎023-645-1111
鮭川鮭有効利用釣獲調査	10/27(土)～ 11/23(金) 予定	鮭川村	村名の由来にもなっている鮭川は昔から鮭が上る川として知られています。漁業を中心にふ化事業に取り組み、事業の一つになっている釣獲調査は毎年たくさんの釣り人が県内外から訪れ、鮭川の魅力を楽しんでいます。	鮭川橋から下流の 米坂橋まで 約5.5km区間	鮭川鮭有効利用調査 委員会 (最上漁業協同組合 内) ☎0233-62-2078
平成30年度 山形県高等学校駅伝 競走大会	10/27(土)	長井市	県内の高等学校の男女駅伝チームが一堂に会し、全国大会の出場権をかけて戦いを繰り広げます。	置賜生涯学習プラ ザ及び日本陸連公 認コース	山形県高等学校駅伝 競走大会 実行委員会(事務局 県立長井高等学校 担当:佐藤) ☎0238-84-1660
地域おこし協力隊と 行くランチ登山～葉 山編～	10/27(土)	長井市	長井市西部に位置する葉山(標高1237m)をのぼり、葉山山荘で昼食を作る登山イベントを開催します。登山経験豊富な地域おこし協力隊が同行するので、野外調理の経験がない方も安心です。登山の新たな楽しみ方を見つけに行きませんか?参加費1,000円。10/22(土)締切。	葉山(草岡登山 口)	長井市商工観光課 地域おこし協力隊 大村航太郎 ☎080-5384-2575
古田歌舞伎公演	10/27(土)	小国町	町内古田地区に伝わる農民芸能。昭和30年代に一旦途絶えたものの、昭和61年に復興講演が行われ、平成4年には町無形文化財に指定されています。	小国小学校体育館	小国町教育委員会 ☎0238-62-2141
さかた産業フェア 2018	10/27(土) 10/28(日)	酒田市	ものづくり企業の技術や製品を地域内外へ発信する地元企業の祭典です。子ども向けの製作体験コーナーもあります。	酒田市国体記念体 育館	酒田市商工港湾課 企業立地・産業振興 係 ☎0234-26-5361
新庄いものこハーフ マラソン	10/28(日)	新庄市	秋の田園風景を駆け抜ける新庄いものこハーフマラソン。その名のとおりゴールではいものこ汁やスイーツなど郷土の秋の味覚の振る舞いも行われ、スポーツの秋と食の秋の両方を一気に堪能できるイベントです。	新庄市陸上競技場 ほか	新庄ハーフマラソン 大会実行委員会(新 庄市社会教育課内) ☎0233-22-2111
第19回ラージボール 卓球大会	10/28(日)	新庄市	男女シングルス・ふれあいダブルス	わくわく新庄	わくわく新庄 ☎0233-23-0197
自宅で簡単にできる 『足腰強化運動』	10/28(日)	新庄市	講師:後藤 一志氏(スポーツトレーナー)を招き入れ、健康寿命を延ばす足腰強化運動”の場を提供します。	雪の里情報館 2階雪国文化ホー ル	雪の里情報館 ☎0233-22-7891

イベント名	日程	市町村	概要	場所	問い合わせ
-------	----	-----	----	----	-------



上山市
かみのやまフロエンナーレ



遊佐町 鮭のつかみどり大会



天童市
山形県産オーガニックマルシェ

紅葉ジョギング	10/28(日)	小国町	山々が秋色に色づくシーズンに行われるジョギング大会。走った後の心地よい疲労感は飯豊温泉がゆったりと癒やします。	小国町南部地区	小国町教育委員会 ☎0238-62-2141
金山坑道・四の滝巡りトレッキング	10/28(日)	鶴岡市	金の産出が判明した金山(かねやま)坑道群と落差50mの名瀑「四の滝」を巡る、紅葉狩りトレッキング。往復8km約3時間。	集合：温海川中小屋高原	温海川自治会 ☎忠鉢(080-1840-2848)
『梵字川溪谷まつり』梵字川溪谷みちくさバスツアー	10/28(日)	鶴岡市	朝日地域のおすすめ絶景紅葉スポット見学、船による月山ダム湖視察、溪谷遊歩道ウォーキングが体験できる紅葉バスツアーです。(昼食つき) ・コース：月山あさひ博物館～月山ダム(船による「あさひ月山湖」視察)～田麦俣～七ツ滝～旧112号ブナ街道～梵字川溪谷遊歩道など ※コースについては変更する場合があります。 ※昼食：米の粉の滝ドライブイン ・集合時間：午前9時 道の駅「月山」 ・月山あさひ博物館(到着予定15時) ・参加料：お1人2,500円(昼食代) ・定員：先着25名 ・申込期限：10月22日(月) ・申込先：あさひむら観光協会	道の駅「月山」・月山あさひ博物館他	あさひむら観光協会 ☎0235-53-3411
温海嶽閉山祭 紅葉のブナの森登山会	10/28(日)	鶴岡市	あつみ温泉から徒歩で行くことのできる「温海岳」。天候に恵まれれば、日本百名山の四座(鳥海・月山・朝日・飯豊)が一望できることも。	温海温泉熊野神社 拝殿前集合	あつみ観光協会 ☎0235-43-3547
鮭のつかみどり大会	10/28(日)	遊佐町	月光川河川公園内水路に鮭を放流してつかみどりを楽しんでいただきます。抽選会もあります。	月光川河川敷	NPO法人 遊佐鳥海観光協会 ☎0234-72-5666
鶴ヶ丘城址菊花展	10/30(火)～11/4(日)	鶴岡市	鶴岡市内の愛好家による300鉢の菊が展示されます。	鶴岡公園 荘内神社表参道	鶴岡菊花会(荘内神社社務所内) ☎0235-22-8100
第73回県美展・第60回こども県展 新庄巡回展	10/31(水)～11/5(月)	新庄市	最上郡やその他県内作家の洋画、日本画、彫刻、工芸作品と幼児から中学生の絵画を計400点以上展示します。また、10月31日(水)13時より、アルパ奏者 池山由香さんによるオープニング特別コンサートを開催します。	新庄市民プラザ	新庄市民プラザ ☎0233-22-4200
人形劇講演	11/1(木)	寒河江市	人形劇団クスクスによる人形劇公演。午前午後2回公演	寒河江市立図書館	寒河江市立図書館 ☎0237-86-2111(内線560)
新そばキャンペーン2018	11/1(木)～12/31(月)	白鷹町	白鷹町内の店舗で新そばを食べて応募していただくと抽選で白鷹の特産品の他、各店「そば無料券」などが当たります。是非、この機会に旬の新そばをご賞味下さい。	①千利庵 ②熊屋 ③のどか村 ④宝思そば ⑤そばきり八寸 ⑥釜の越桜茶屋(土・日のみ営業)	白鷹町観光協会 ☎0238-86-0086

イベント名	日 程	市町村	概 要	場 所	問 合 せ
山形まるごと市(山寺会場)	11/3(土)4(日) 10(土)11(日) 17(土)18(日) 23(金)24(土) 25(日) 各日 10:00~15:00 ※ただし品物が無くなり次第終了	山形市	朝どりの新鮮な野菜や果物のほか、農産物の加工品秋にはきのこなどが人気です。生産者にとっておきの食べ方などを直接聞くことができるのも楽しみのひとつです。	山寺宝珠橋公園	山形まるごと市実行委員会 ☎023-641-1212
寒河江市芸術文化協議会創立50周年記念寒河江市総合文化祭自由作品展 最終日	11/3(土)	寒河江市	市内芸術文化団体の作品展示・舞台発表を広く市民に鑑賞してもらい、芸術文化の振興を図ります。民謡や舞踊などのステージ発表や、書道・絵画・俳句・盆栽・生け花などの作品展示のほか、気軽に体験できるお茶会など盛りだくさんの内容です。また今回は、ステージ発表において、少年少女合唱団や陵西中学校生徒による合唱も披露されます。	寒河江市文化センター 寒河江市美術館 ハートフルセンター	生涯学習課 ☎0237-86-2111 (内線511)
ふるさとフェア村山	11/3(土)	村山市	村山市の新鮮な農産物と友好都市である北海道厚岸町産の海産物、ふるさと鍋自慢として芋煮・鉄砲汁等を販売します。リンゴ・もちの振る舞いや豪華賞品の当たる抽選会など催しも盛り沢山で開催いたします。	甕葉プラザ	村山市農林課 ☎0237-55-2111
第7回やまのべ星ふるロードマラソン大会	11/3(土)	山辺町	山辺町の「星ふるロード」を会場に開催されるマラソン大会です。種目は10km、5km、3km、2kmを用意し親子で楽しめる種目もあります。参加賞としてやまのべ産新米と特産品がもらえます。	山辺町中央公園	やまのべ星ふるロードマラソン大会実行委員会 ☎023-664-7263
「山辺人形浄瑠璃」人形展	11/3(土)~ 12/22(土)	山辺町	山辺浄瑠璃の人形・着物など、新規に寄贈頂いた本邦初公開の品を展示します。	山辺町ふるさと資料館	山辺町ふるさと資料館 ☎023-664-5033
安達峰一郎生誕150周年に向けて~プレイベント展	11/3(土)~ 12/22(土)	山辺町	足立峯一郎博士の生誕150周年に向け、プレイベント展を行います。資料館では、博士の少年時代に関する資料を中心に展示します。	山辺町ふるさと資料館	山辺町ふるさと資料館 ☎023-664-5033
菊と市民のカーニバル	11/3(土)	南陽市	趣向を凝らした仮装で宮内地区周辺をパレード行進します。	宮内地区	南陽市商工会 ☎0238-40-3232
白鷹町産業フェア	11/3(土) 11/4(日)	白鷹町	白鷹町の産業が集合します。獅子の雄大な舞と地域で大切に受け継がれてきた伝統をご覧いただける『白鷹獅子の祭典』が行われるほか、白鷹町の「紅(あか)」をPRする『おどる! シラタカレッド』のダンスコンペも開催されます。	白鷹町文化交流センターあゆむ・JA山形おきたま白鷹支店周辺	白鷹町産業フェア2018実行委員会 ☎0238-87-0696
落ち葉の六十里越街道を往く	11/3(土)	鶴岡市	冬の訪れを感じながら、フカフカの落ち葉の道を歩いてみませんか。 *集合時間・場所 午前8時 米の粉の滝ドライブイン *コース：田麦俣～細越峠～湯殿山料金所前 *参加費 3,500円(ガイド料、保険料、里山料理、など) *持ち物：昼食、雨具、飲み物、山歩きのできる服装と靴、タオル *定員：先着25名(申込期限：10月27日(土)) *トレッキング終了後、里山料理を楽しむ(解散予定16時)	六十里越街道内(田麦俣～細越峠～湯殿山料金所前)	あさひむら観光協会 ☎0235-53-3411
山の宝を味わおう/桜守研究会	11/4(日)	金山町	神室登山道を散策しながらきのこ採りと仕分け、そしてビン詰め体験もできます。昼食には、雄書きの森特製のきのこのバイキングをご用意しています。参加料は、大人1,500円、子供1,000円です。	神室山周辺	遊学の森 木もれび館 ☎0233-64-3305

イベント名	日 程	市町村	概 要	場 所	問 合 せ
南陽市芸術祭総合作品展	11/4(日)～ 11/11(日)	南陽市	南陽市芸術協会加盟団体の書道・美術・拓本・生け花などの作品を展示します。	シェルターホール なんよう	南陽市社会教育課文化係 ☎0238-40-8996



上山市
秋の里山クアオルト
暮色(くれいろ)ウォーキング

ダリヤ切り花収穫デー	11/4(日)	川西町	川西ダリヤ園最終日の恒例イベントです。園内からお気に入りのダリアを収穫してお持ち帰りできます。	川西ダリヤ園	川西ダリヤ園 ☎0238-42-2112
幻の米「亀ノ尾」染物体験と新米御膳ツアー	11/4(日)	庄内町	明治26年、阿部亀治が立谷沢で目にした3本の稲。これがのちに日本の美味しい米のルーツとなる亀ノ尾の発見でした。今回のツアーでは育種の歴史を学びながら、わずかに生産されている亀ノ尾の二番穂を使い鶴岡シルクのストールを染色します。昼食は「主婦レストランいろどり」の特別メニュー亀ノ尾新米御膳。庄内町が生んだ幻の米を体感してみませんか。 日 時：11月4日(日)11:00～15:00 場 所：道の駅しょうないイベント広場 参加料：3,500円(材料費・昼食・保険料込み) 定 員：先着20名 締 切：10月31日(水)	道の駅しょうない イベント広場	庄内町観光協会事務局 ☎0234-42-2922
機織り体験教室	11/9(金)	新庄市	小さな布から始まる伝統工芸の世界	わくわく新庄	わくわく新庄 ☎0233-23-0197
山形県産オーガニックマルシェ	11/11(日)	天童市	山形県産のオーガニック農産物※の販売会を開催します。普段なかなか手に入らないプレミアムなオーガニック農産物が手に入るチャンスです。ぜひお越しください。 (※)化学肥料・化学合成農薬を使用しないで生産された農産物。	イオンモール天童 (グリーンコート)	農業技術環境課 ☎023-630-2481
和ろうそくで見る元禄紅花染め着物と屏風「幽美の世界」	11/11(日)	山辺町	日本遺産に認定された「山寺が支えた紅花文化」の構成文化財である元禄紅花染め着物を展示します。和ろうそくのなかで幽美な姿を映す着物と屏風の和の世界をお楽しみください。	山辺町ふるさと資料館	山辺町ふるさと資料館 ☎023-664-5033
kitokito MARCHE (キトキトマルシェ)	11/18(日)	新庄市	今年度最後の開催となるマルシェ、11月はスイーツフェスを行います。 時間：10:00～15:00 ショップ & カフェ「commune AOMUSHI」は毎日営業しています。お食事、休憩にどうぞ。11:00～15:00(不定休)	新庄市エコロジーガーデン	新庄市商工観光課 ☎0233-22-2111
流雪溝の効果的な利用について(仮題)	11/18(日)	新庄市	先進的に取り組んでいる大石田地区と新庄市沼田地区の流雪溝組合をお招きし、効果的な使い方について講演していただく予定です。	2階 雪国文化ホール	雪の里情報館 ☎0233-22-7891

イベント名	日 程	市町村	概 要	場 所	問合わせ
市制施行60周年記念事業 第44回将棋の日	11/23(金) 11/24(土)	天童市	伝統の11月17日の将棋の日にちなみ、「第44回将棋の日」を開催します。多くの人気プロ棋士・女流棋士が参加します。 多面指し指導将棋や将棋スイーツづくりなど様々なイベントが行われます、23日(金)にはプロ棋士たちと交流レセプションも開催予定です。是非お越しください。	天童市市民文化会館 ほか	天童市商工観光課 ☎023-654-1111
山戸能・山五十川歌舞伎 奉納上演	11/23(金)	鶴岡市	県指定無形民俗文化財に指定されている能と歌舞伎が奉納上演されます。	山五十川公民館	山五十川公民館 ☎0235-45-2949
秋の里山クアオルト暮色(くれいろ)ウォーキング	12/25(火)まで 集合14:00/ スタート14:15 終了15:45	上山市	クアオルト健康ウォーキングという健康に気付きを与える話・体験ができるガイド付きウォーキングです。新湯・湯町温泉街からほど近い3.1kmの西山コースで色づいた木漏れ日の森で深呼吸したり、クヌギやミズナラのドングリを拾ったり、とっておきの時間をお楽しみください。歩いた後の温泉+お食事は最高ですよ。 服装は歩きやすい格好・靴がおススメ。約2時間、鳥のさえずり、紅葉、土の感触、時間を忘れて自然の中で過ごしてみませんか。	新湯 足湯前集合	(一社) 上山市観光物産協会 ☎023-672-0839
山形まるごと市(高瀬第1会場)	通年開催 8:30~17:30 (1/1~1/3休み)	山形市	地元の農家の皆さんが丹精込めて作った朝どり野菜や果物、手作りのゆべしや、漬物などもあります。	産地直売所たかせ	山形まるごと市実行委員会 ☎023-641-1212
白糸の滝ライトアップ	通年実施 毎週金曜日、土曜日、祝日前	戸沢村	白糸の滝は日本の滝百選に選ばれた名瀑です。四季折々の美しい滝を夜間も楽しむことができます。 点灯時間:日没から夜10:00	戸沢村古口字土湯	戸沢村観光物産協会 ☎0233-72-2110

●そばまつり関係(再掲)

イベント名	日 程	市町村	概 要	場 所	問合わせ
第20回尾花沢新そばまつり	10/14(日)	尾花沢市	おくのほそ道尾花沢そば街道の職人による、「採れたて」「打ちたて」「茹でたて」の香り高い新そばを堪能できます。そば打ち体験や演芸披露などイベントが盛り沢山で、楽しめること間違いなしです!ご家族みなさまのお越しをお待ちしております。	徳良湖温泉「花笠の湯」特設会場	尾花沢市商工観光課 ☎0237-22-1111
第21回大石田町新そばまつり	10/27(土) 10/28(日)	大石田町	130年以上の歴史を持つ町の固有品種「来迎寺在来」を使用した大石田ならではの香り高い風味豊かな新そば(二八そば)を味わえます。手打ちそばの他にそばがきなども提供されます。また、そば職人によるそば打ち実演なども行われる。	大石田町クロスカルチャープラザ「桂桜会館」多目的コート	かおり風景100選「大石田町そばの里」推進協議会(産業振興課内) ☎0237-35-2111
庄内あさひ新そばまつり 2018	10/27(土) 10/28(日)	鶴岡市	・時間 午前10時30分~午後2時30分 ・会場 道の駅「月山」・月山あさひ博物村 そば処 大梵字 ・前売、当日券 1,000円(両日300食限定) ・ざるそば大盛・かけそば大盛・天ざるそば・天かけそば の中から1点 ・そば関連商品、朝日地域特産品の販売 ・チケット販売所 * 月山あさひ博物村0235-53-3411 * 鶴岡市朝日庁舎産業建設課0235-53-2111 * JA庄内たがわ朝日支所0235-53-2513 * 出羽商工会朝日支所0235-53-3580 * 産直あさひ・グー0235-58-1455 * 米の粉の滝ドライブイン0235-54-6311 * 月山軒0235-53-2559	道の駅「月山」・月山あさひ博物村 そば処 大梵字	月山あさひ振興公社 ☎0235-53-3411 朝日庁舎産業建設課 ☎0235-53-2111

イベント名	日 程	市町村	概 要	場 所	問 合 せ
新そば・秋の味覚まつり	10/28(日)	尾花沢市	味わい深い細野そば、豊かな自然が育んだきのこ・イワナのほか、お酒・ジュースなども提供します。参加費は2,500円(先着50名)。予約なしでも打ち立ての新そば(500円)が食べられます。ぜひご家族皆様でお越しください。	ほその村かあちゃん広場 農家レストラン「蔵」(尾花沢市大字細野552番地)	尾花沢市常盤地区公民館 ☎0237-28-2122
ふるさとむら宝谷新そばまつり	10/28(日)	鶴岡市	地元宝谷産新そばの流しそば、新そば・餅等食べ物販売、歌謡ショー等です。	ふるさとむら宝谷	ふるさとむら宝谷 ☎0235-57-4415 榊引庁舎産業建設課 ☎0235-57-2115
とざわ旬の市 & 戸沢村新そば祭り	11月上旬	戸沢村	とざわ旬の市には、戸沢村の秋の味覚が勢ぞろいします。新そばまつりも同時開催です。食べてよし!買ってよし!ご家族そろってとざわ旬の市へぜひお越し下さい! 開催時間 午前9時~午後2時30分	戸沢村中央公民館 特設会場	戸沢村観光物産協会 ☎0233-72-2110
板そばまつり	11/1(木)~ 11/30(金)	村山市	「板そばの里村山市」に軒を連ねる最上川三難所そば街道。そば街道発祥の地としても知られ、板に盛られたコシのある香り高いそばを楽しむことができます。この時期は挽きたて、打ちたて、ゆでたての三たてに加え、とれたてのそば粉を使った一層香り高いそばが味わえます。期間中、そばを食べると抽選で村山市の特産品のプレゼントも!皆様ぜひお店にお越しください。	最上川三難所そば 街道加盟店	村山市商工観光課 ☎0237-55-2111
ふるさと味来館新そばまつり	11/2(金)~ 11/4(日)	大蔵村	ふるさと味来館では、大蔵村産のそば粉を挽きたて、打ちたて、茹でたてで味わうことができます。新そば祭り・収穫祭では香り高い新そばを堪能できるほか、秋の味覚の直売も行われます。	ふるさと味来館	ふるさと味来館 ☎0233-34-6001
白鷹町内新そばまつり	①のどか村そばまつり 11/3(土) ②あゆ茶屋そばまつり 11/24(土) 11/25(日) ③滝野そばまつり 11/18(日) ④パレス松風そばまつり 11/23(金)	白鷹町	隠れ蕎麦屋の里しらたか。新そばの季節は各地区でそばまつりが開催されます。地域ごとこだわりの風味豊かなそばをお楽しみください。	①いきいき深山郷のどか村 ②道の駅白鷹ヤナ公園あゆ茶屋 ③滝野交流館 ④パレス松風	①のどか村 ☎0238-85-0380 ②道の駅白鷹ヤナ公園 ☎0238-85-5577 ③白鷹町観光協会 ☎0238-86-0086 ④鷹野湯温泉パレス松風 ☎0238-85-1001
越沢新そばまつり	11/3(土) 11/4(日)	鶴岡市	地元で収穫された新そばと、地元で採れた山菜料理を添えた特別メニュー。摩耶の麓の山の幸、地元特産品直売コーナーもあります。	越沢「まやのやかた」	まやのやかた ☎0235-47-2430
新庄そばまつり	11/11(日)	新庄市	新庄産「最上早生」のそば粉を使い、腕自慢のそばうち名人による、ひきたて、うちたて、ゆでたてでおもてなしいたします。詳細は新庄市HPでお知らせいたします。	新庄市 山屋セミナーハウス	新庄市農林課 ☎0233-22-2111
最上町新そばまつり	11/18(日)	最上町	山形県奨励品である「最上早生(もがみわせ)」は香り高く、甘み・こしが強い品種で、打つと鮮やかな、緑色が際立つのが特徴です。新そばの香りが漂う会場内には、手打ちそばをはじめ、蕎麦焼酎やそば茶など、最上早生を存分にお楽しみいただける品々が揃います。この機会に最上町が誇る「最上早生」をご賞味ください。 前売券 500円 当日券 600円 10:00~14:00	赤倉温泉 お湯トピアもがみ	最上町新そばまつり実行委員会 ☎0233-43-2340

●プロスポーツ試合情報（県内版）

チーム名	日 程	大会名	概 要	場 所	問 合 せ
パストラボ山形ワイヴァンズ	10/6(土) 18:00~ 10/7(日) 14:00~	B2リーグ	VS 島根スサノオマジック	山形県総合運動公園	株式会社パストラボ ☎023-664-3646
パストラボ山形ワイヴァンズ	10/13(土) 18:00~ 10/14(日) 14:00~	B2リーグ	VS 青森ワッツ	山形県総合運動公園	株式会社パストラボ ☎023-664-3646
モンテディオ山形	10/21(日) 13:00~	J2リーグ	VS アビスパ福岡	NDソフトスタジアム山形(山形県総合運動公園内)	(株)モンテディオ山形 ☎023-666-8882
モンテディオ山形	10/24(水) 19:00~	天皇杯	VS 川崎フロンターレ(準々決勝)	NDソフトスタジアム山形(山形県総合運動公園内)	(株)モンテディオ山形 ☎023-666-8882
パストラボ山形ワイヴァンズ	10/24(水) 18:30~	B2リーグ	VS 群馬クレインサンダーズ	山形市総合スポーツセンター	株式会社パストラボ ☎023-664-3646
モンテディオ山形	10/28(日) 14:00~	J2リーグ	VS 水戸ホーリーホック	NDソフトスタジアム山形(山形県総合運動公園内)	(株)モンテディオ山形 ☎023-666-8882
モンテディオ山形	11/17(土) 14:00~	J2リーグ	VS 大分トリニータ	NDソフトスタジアム山形(山形県総合運動公園内)	(株)モンテディオ山形 ☎023-666-8882
パストラボ山形ワイヴァンズ	11/10(土) 17:00~ 11/11(日) 14:00~	B2リーグ	VS 西宮ストークス	南陽市民体育館	株式会社パストラボ ☎023-664-3646
パストラボ山形ワイヴァンズ	11/23(土) 14:00~ 11/24(日) 14:00~	B2リーグ	VS 香川ファイブアローズ	天童市スポーツセンター	株式会社パストラボ ☎023-664-3646
プレステージ・インターナショナルアランマーレ	11/17(土) 13:00~ 11/18(日) 13:00~	VチャレンジリーグII	VS 大野石油広島オイラーズ(17日) VS 姫路ヴィクトリーナ(18日)	酒田市国体記念体育館	酒田市国体記念体育館 ☎0234-31-5231

●山形交響楽団演奏会（県内版）

演奏会名	日 程	市町村	概 要	場 所	問 合 せ
山形弦楽四重奏団第69回定期演奏会	10/7(日) 18:30~	山形市	【曲目】 モーツァルト／ピアノ四重奏曲 第2番 変ホ長調 K. 493 モーツァルト／ピアノ四重奏曲 第1番 ト短調 K. 478 ブリッジ／アイルランド旋律「ロンドンデリーの歌」 プッチーニ／「菊」 【チケット情報】 前売り券1,500円（当日券2,000円）	山形テルサアプローズ	☎090-2568-6244(倉田) ☎090-2845-3771(中島) ☎090-2569-3094(茂木)
山形トヨペット&レクサス山形Presents 山形交響楽団グリーンコンサート	山形公演 10/8(月) 15:00~	山形市	【第1部】 ・「緑の街」(山形トヨペット・イメージソング) ・モーツァルト／歌劇「魔笛」序曲 ほか 【第2部】 ・ロッシェニ／歌劇「セヴィリアの理髪師」序曲 ・ロッシェニ／歌劇「セヴィリアの理髪師」より「私は町の何でも屋」 ・久石 譲／「もののけ姫」より「アシタカせつ記」ほか 【チケット情報】 入場無料（全席自由） ※入場券は、山形トヨペット各店舗・レクサス山形でお渡ししています。	山形公演 やまぎんホール	「山形トヨペット&レクサス山形Presents 山形交響楽団グリーンコンサート」事務局 ☎023-634-7501(山形トヨペット総務部内)

足達祥治 & 武田紀代 美 Duo Recital	10/9(火) 19:00~	山形市	<p>【フルート】 C. P. E. Bach/HamburgerSonate G-Dur J. S. bach/Sonate h-moll B. W. V. 1030 A. Piazzolla/Oblivion. Libertango F. Doppler / Hungarian Pastoral Fantasy op. 26</p> <p>【ピアノ】 L. V. Beethoven/klavierSonate No. 27 e-moll op. 90 F. Mompou/" paisajes " I. La fuente y la campana II. EL Lago</p> <p>【チケット情報】 一般2,500円 学生1,500円 全席自由</p>	文翔館議場ホール	足達 ☎023-625-0915 武田 ☎090-2606-6252
第272回定期演奏会	10/13(土) 19:00~ 10/14(日) 15:00~	山形市	<p>20世紀の絵画のような …山響首席 井上がペリーのトランペット協奏曲日本初演！ & 20世紀管弦楽の美</p> <p>首席奏者 井上によるペリーの日本初演！「1930年に生まれたペリー。自身が活躍した映画、ジャズ、ミュージカルなどの管弦楽作品の要素からなる協奏曲。ラッセン等、20世紀絵画を音で描いたような色彩感あふれる名曲」と、井上は語る。飯森との定期でのソロは初となる。没後100年のドビュッシー、20世紀を象徴するショスタコーヴィチとともに、絢爛な世界をお届けする。</p>	山形テルサ	山響チケットサービス ☎023-625-2204
第273回定期演奏会	11/17(土) 19:00~ 11/18(日) 15:00~	山形市	<p>古典派の傑作オラトリオ「天地創造」 …古典演奏の大家 鈴木秀美の想いが結実する</p> <p>古典演奏の大家 鈴木秀美。古楽器・ナチュラル楽器を用いた独自の表現を特徴とする山響とのコンビで多くの名演を残してきた。鈴木が信頼を寄せる独唱者、日本屈指の実力を誇る「山響アマデウスコア」とともに、古典派宗教音楽の傑作を、山形の地で遂に取り上げる。「山響とともに、最も演奏したい曲」との鈴木が結実する。</p>	山形テルサ	山響チケットサービス ☎023-625-2204