

資料編

1 山形県の地域現況	2
1-1 社会経済、自然環境の状況	2
(1) 人口減少・高齢化	2
(2) 気象・自然環境	4
(3) 産業の現状	6
(4) 観光の現状	10
1-2 インフラ・施設動向（インフラ整備、主要施設の立地・移転等）	16
(1) インフラ	16
(2) 主な施設の移転予定・構想	17
2 県内地域公共交通のサービス水準・担い手	19
2-1 第4次山形県総合発展計画に記載する交通関係将来イメージ	19
2-2 県内地域公共交通の概況	21
2-3 移動の実態・特性	53
(1) 村山地域の交通・人流の状況	53
(2) 最上地域の交通・人流の状況	54
(3) 置賜地域の交通・人流の状況	55
(4) 庄内地域の交通・人流の状況	56
(5) 県際移動	57
(6) 県内地域間移動	57
(7) 市町村間移動	58
(8) 市町村内移動	66
2-4 県内地域公共交通のデジタル技術・データの利用状況等の現状	72
2-5 県内地域公共交通事業者の現状	96

1 山形県の地域現況

1-1 社会経済、自然環境の状況

(1) 人口減少・高齢化

▼総人口の地域別の変化状況（H12＝1.00 とした場合）

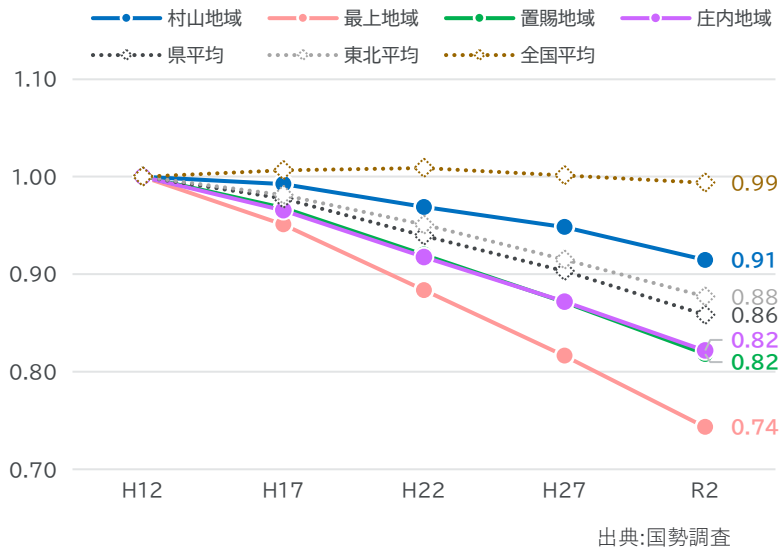

▼高齢化率の地域別の変化状況

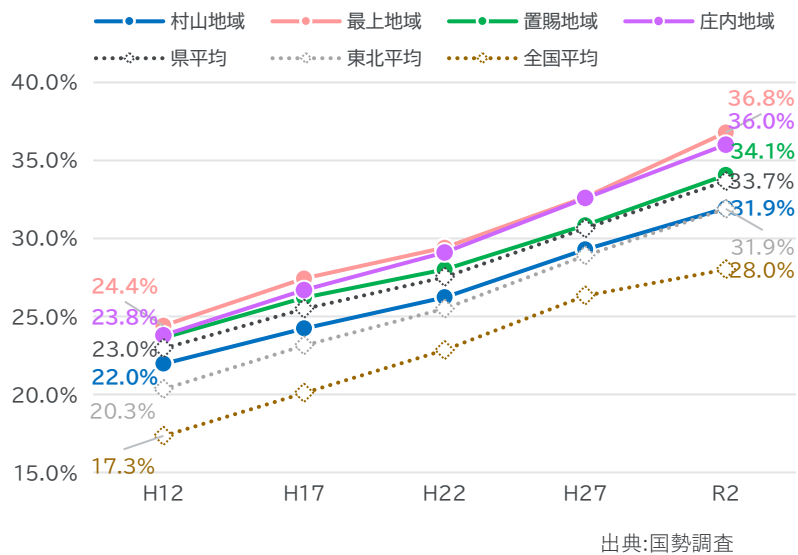

▼人口増減率（R2/H12）と高齢化率（R2）の関係性（市町村の特性分類）

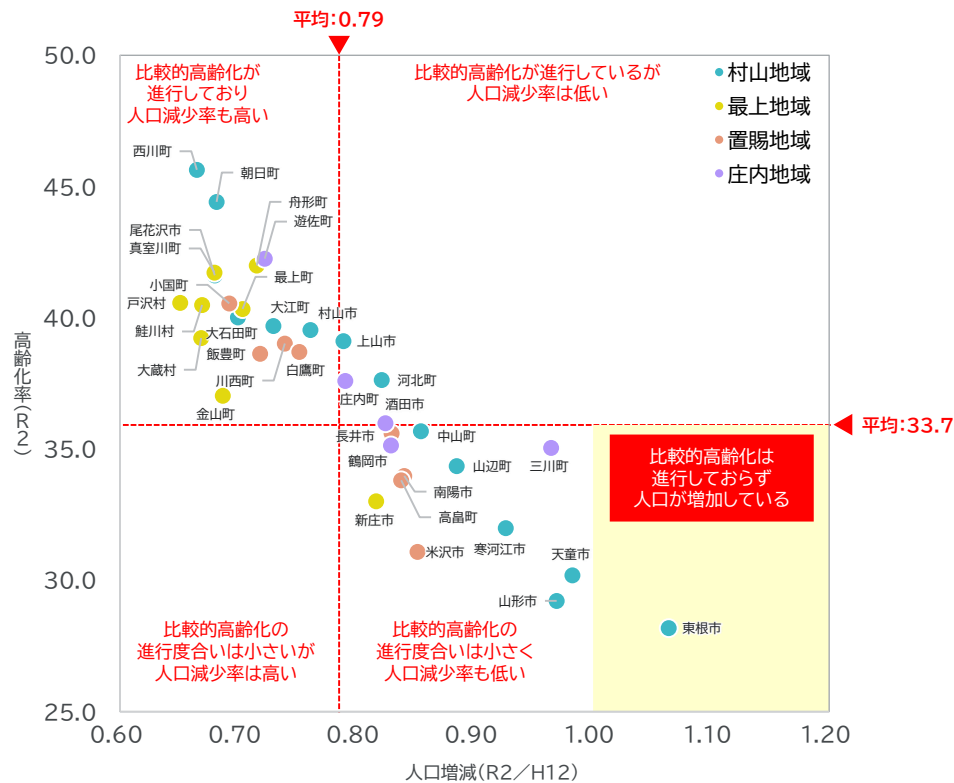

注）県内市町村の人口増減率（R2/H12）を横軸、R2 年の高齢化率を縦軸として、各市町村のデータを分布図にしたもの

地域	市町村名	人口増減	高齢化率
村山	山形市	0.97	29.2
	寒河江市	0.93	32.0
	上山市	0.79	39.1
	村山市	0.76	39.5
	天童市	0.98	30.2
	東根市	1.06	28.2
	尾花沢市	0.68	41.6
	山辺町	0.88	34.4
	中山町	0.85	35.7
	河北町	0.82	37.6
	西川町	0.67	45.6
	朝日町	0.68	44.4
	大江町	0.73	39.7
最上	大石田町	0.70	40.0
	新庄市	0.82	33.0
	金山町	0.69	37.0
	最上町	0.70	40.3
	舟形町	0.72	42.0
	真室川町	0.68	41.7
	大蔵村	0.67	39.2
	鮭川村	0.67	40.5
	戸沢村	0.65	40.6
置賜	米沢市	0.85	31.1
	長井市	0.83	35.6
	南陽市	0.84	34.0
	高島町	0.84	33.8
	川西町	0.74	39.0
	小国町	0.69	40.6
	白鷹町	0.75	38.7
	飯豊町	0.72	38.6
庄内	鶴岡市	0.83	35.1
	酒田市	0.82	36.0
	三川町	0.96	35.0
	庄内町	0.79	37.6
	遊佐町	0.72	42.3

出典:国勢調査

(2) 気象・自然環境

▼県内の気象庁観測地点で時間雨量 30 mm以上※を観測した日数と最大時間雨量（年度）

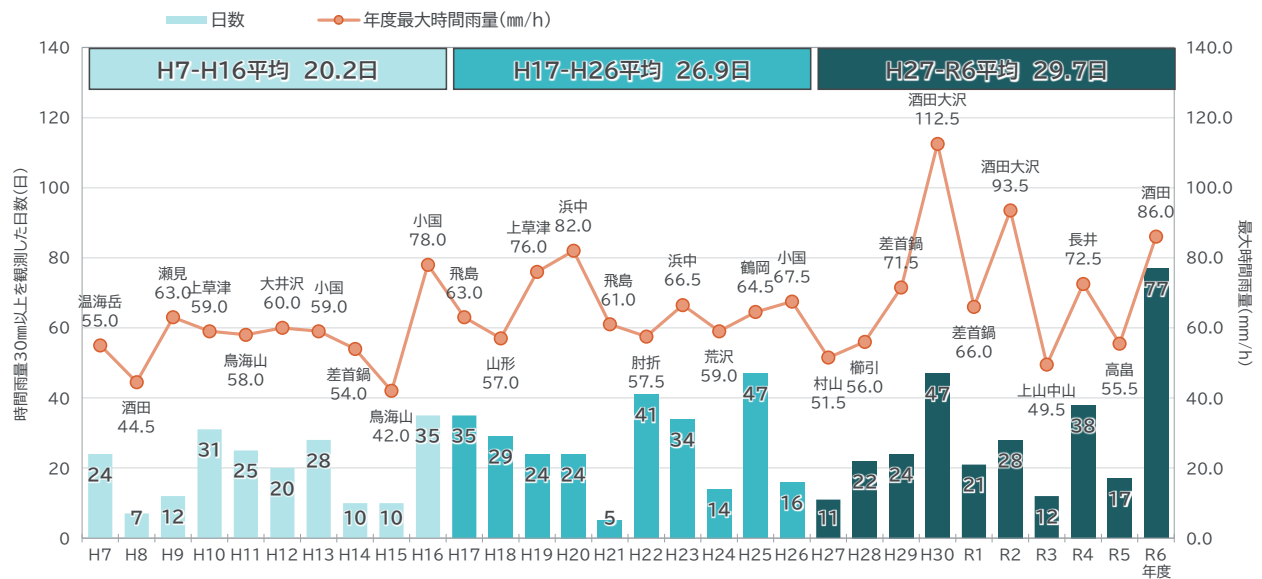

注) 北村山・庄内南部、最上の大雨注意報発令基準が 30 mm/h 以上であるため、これを参考に基準設定して検証。
 なお、東南村山・西村山・庄内北部は 40 mm/h、東南置賜・西置賜 35 mm/h 以上。

出典:気象庁

▼県内主要都市の最深積雪深と、県内全観測地点での平均最深積雪深、最深積雪深（暦年）

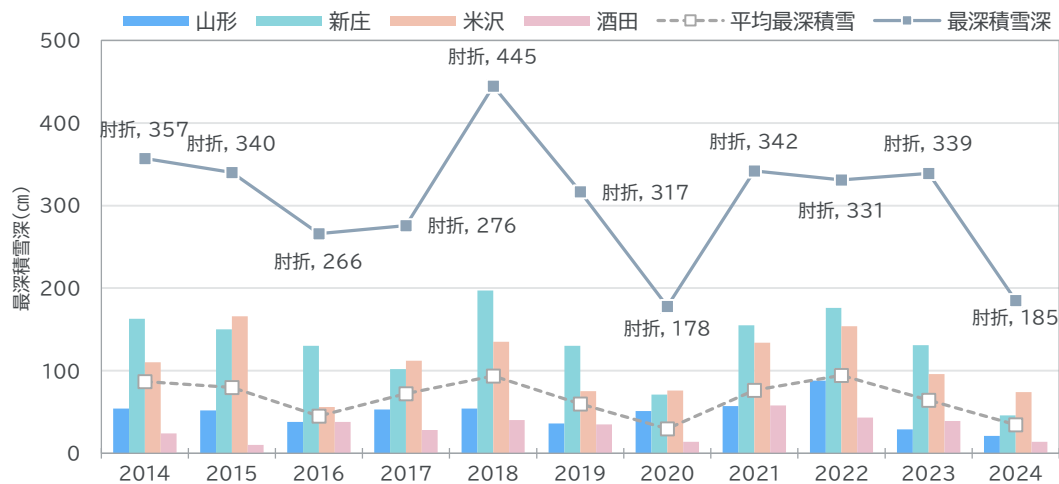

出典:気象庁

▼年最深積雪 メッシュ平年値図（統計期間：1991 年～2020 年）

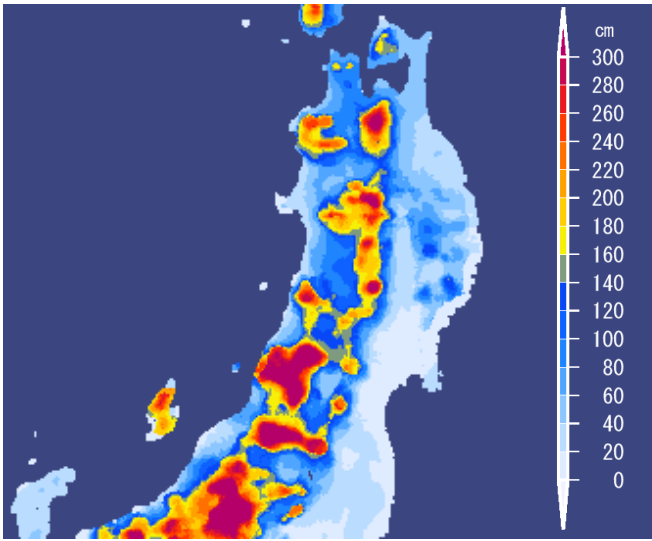

出典:国土数値情報平年値メッシュデータ

▼特別豪雪地帯の指定状況

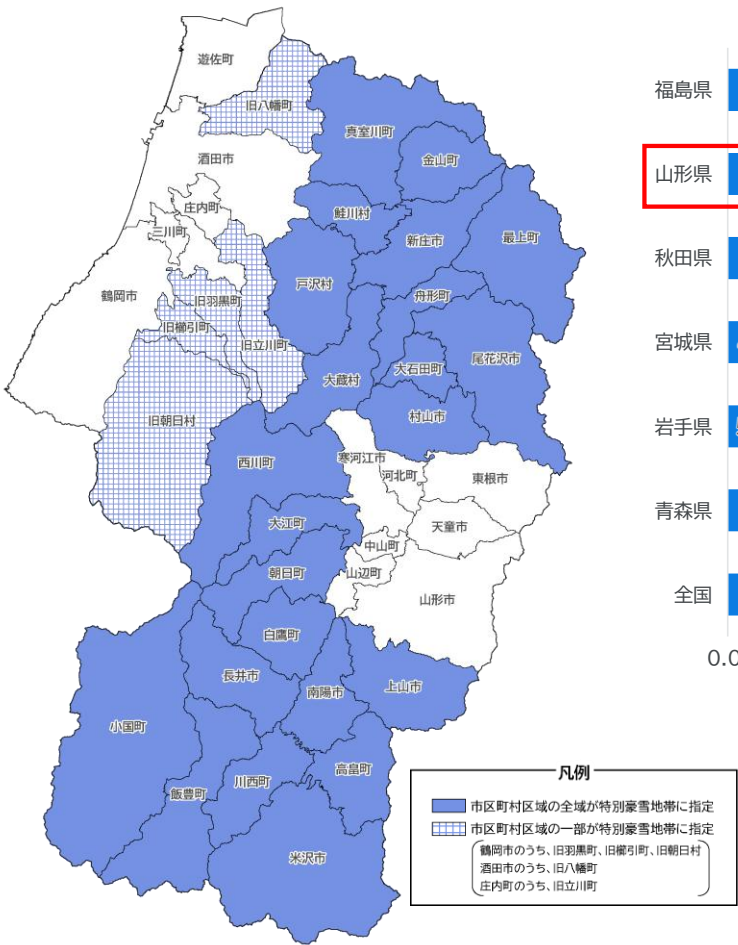

出典:山形県雪対策基本計画（第4次）より作成

▼東北各地の豪雪地帯指定状況
（面積）

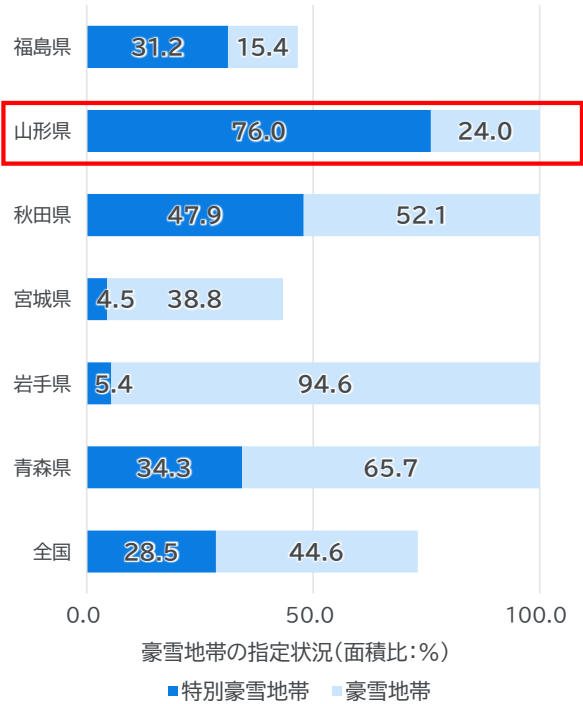

出典:国土交通省 国土政策局
注) 豪雪地帯：豪雪地帯対策特別措置法第2条に基づき国土交通大臣、総務大臣及び農林水産大臣に指定された、積雪が特に高いため、産業の発展が停滞的で、かつ、住民の生活水準の向上が阻害されている地域
注) 特別豪雪地帯：豪雪地帯のうち、積雪の度が特に高く、かつ、積雪により長期間自動車の交通が途絶する等により住民の生活に著しい支障を生ずる地域

(3) 産業の現状

▼第2次産業の事業所数

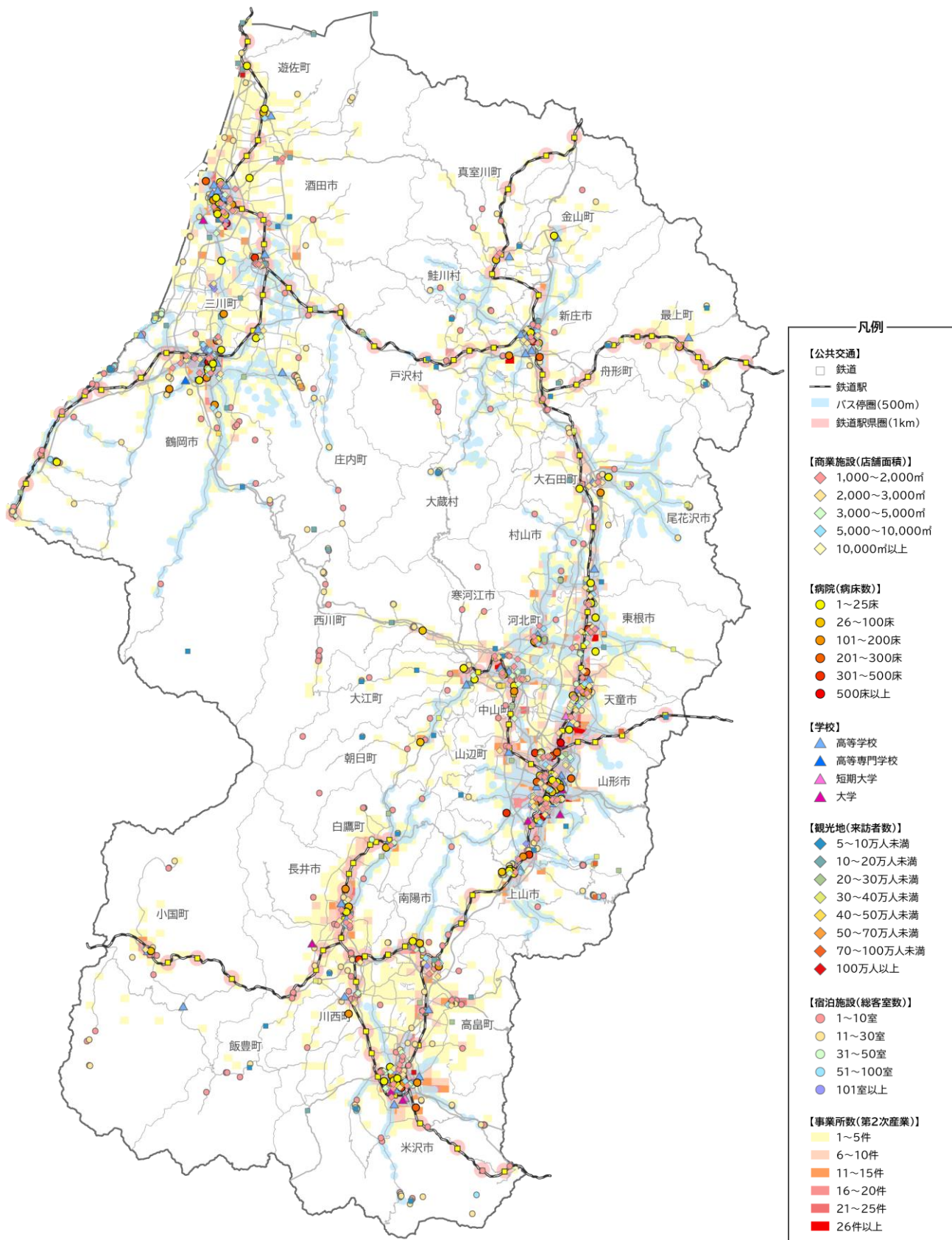

出典：[事業所数] R3 経済センサス-活動調査 [鉄道] 国土数値情報 (R6 年度)

[バス停] 国土数値情報 (R4 年度) ※高速バス・デマンドバス除外

[商業施設] 全国大型小売店舗総覧 2024 [病院] 国土数値情報 (R2 年度)

[学校] 国土数値情報 (R5 年度) [観光地] 令和5年度 山形県観光者数調査

[宿泊施設] 山形県提供データ

▼第3次産業の事業所数

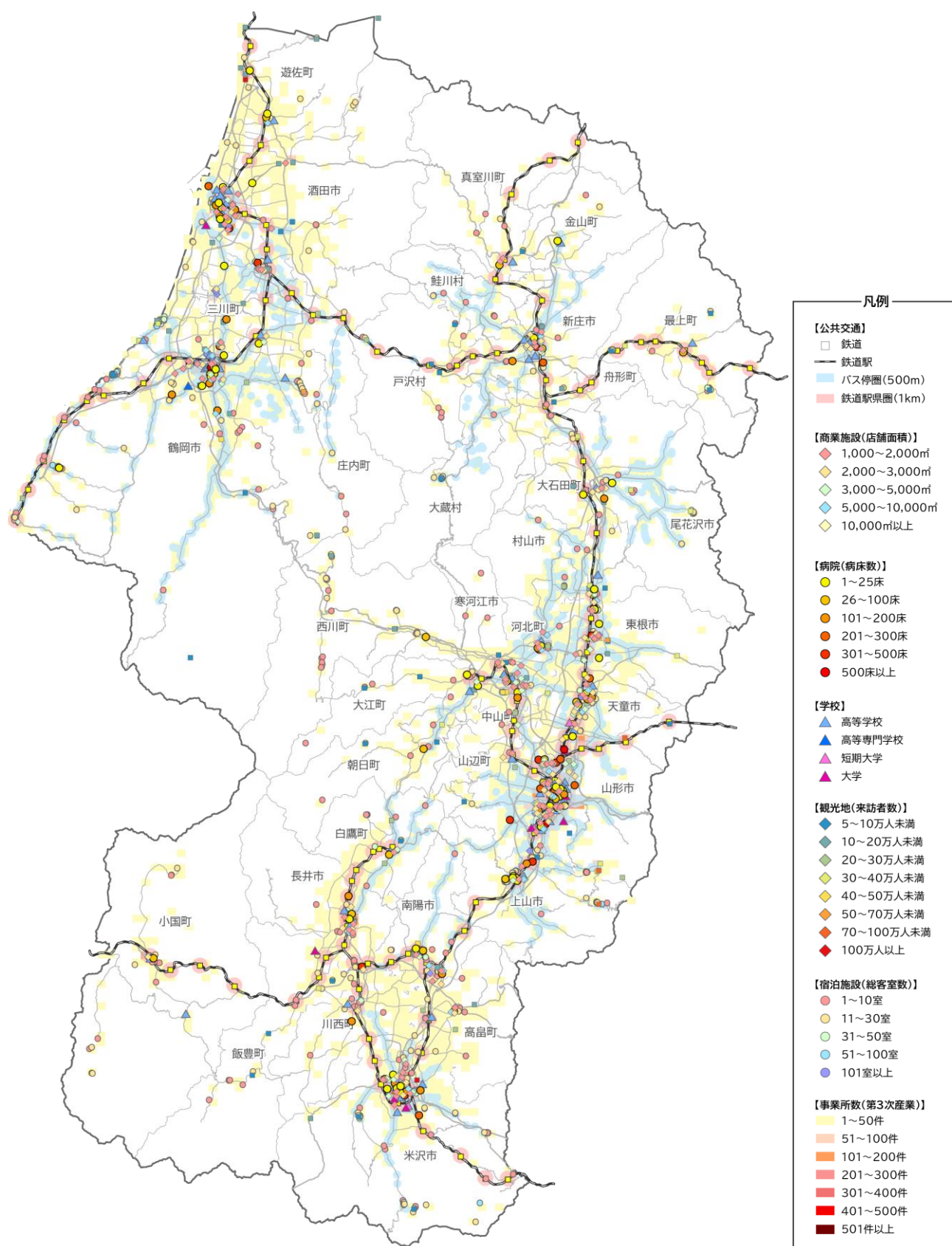

出典：[事業所数] R3 経済センサス-活動調査 [鉄道] 国土数値情報 (R6 年度)
 [バス停] 国土数値情報 (R4 年度) ※高速バス・デマンドバス除外
 [商業施設] 全国大型小売店舗総覧 2024 [病院] 国土数値情報 (R2 年度)
 [学校] 国土数値情報 (R5 年度) [観光地] 令和5年度 山形県観光者数調査
 [宿泊施設] 山形県提供データ

▼第2次産業の従業者数

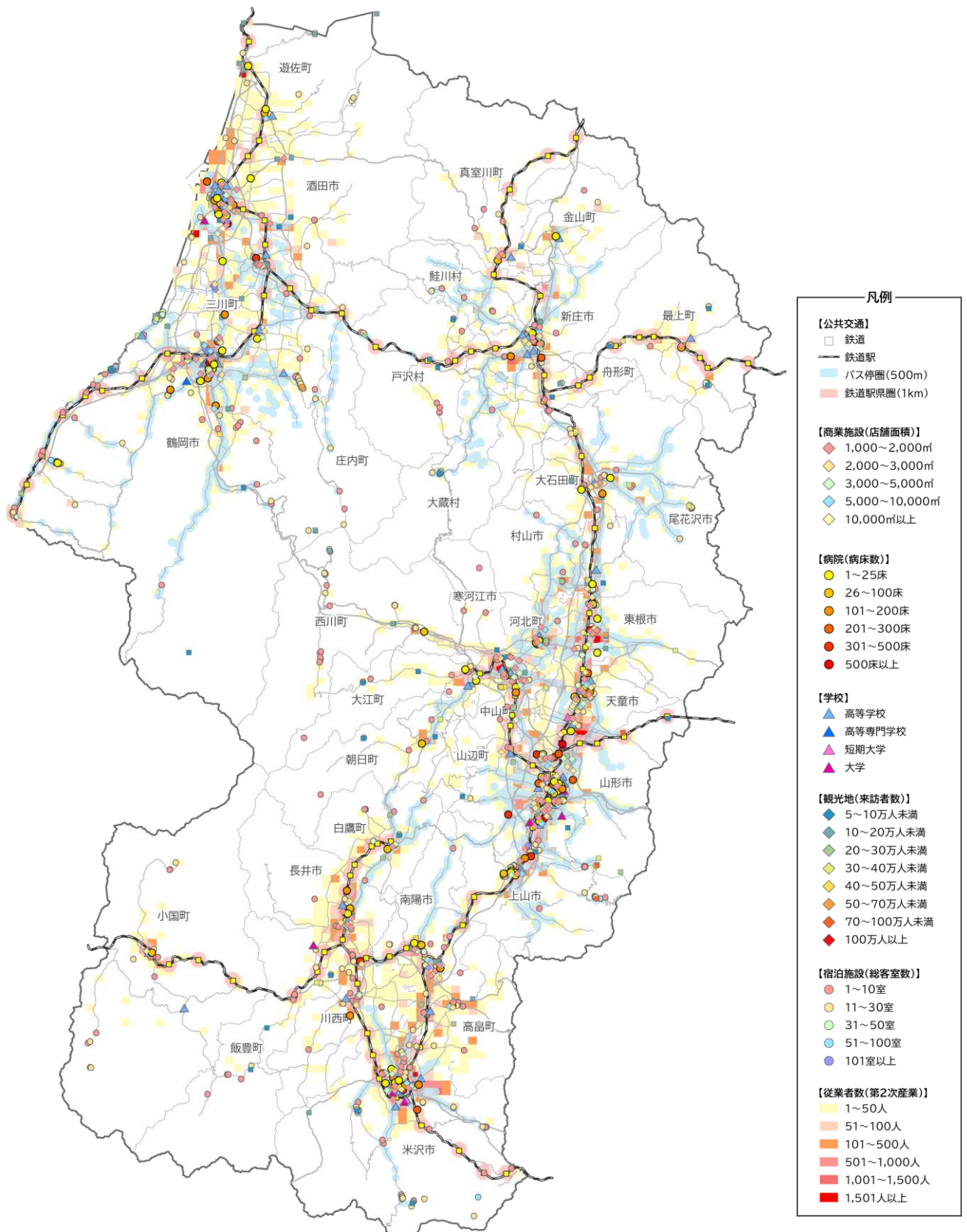

出典：[従業者数] R3 経済センサス-活動調査 [鉄道] 国土数値情報 (R6 年度)
 [バス停] 国土数値情報 (R4 年度) ※高速バス・デマンドバス除外
 [商業施設] 全国大型小売店舗総覧 2024 [病院] 国土数値情報 (R2 年度)
 [学校] 国土数値情報 (R5 年度) [観光地] 令和5年度 山形県観光者数調査
 [宿泊施設] 山形県提供データ

▼第3次産業の従業者数

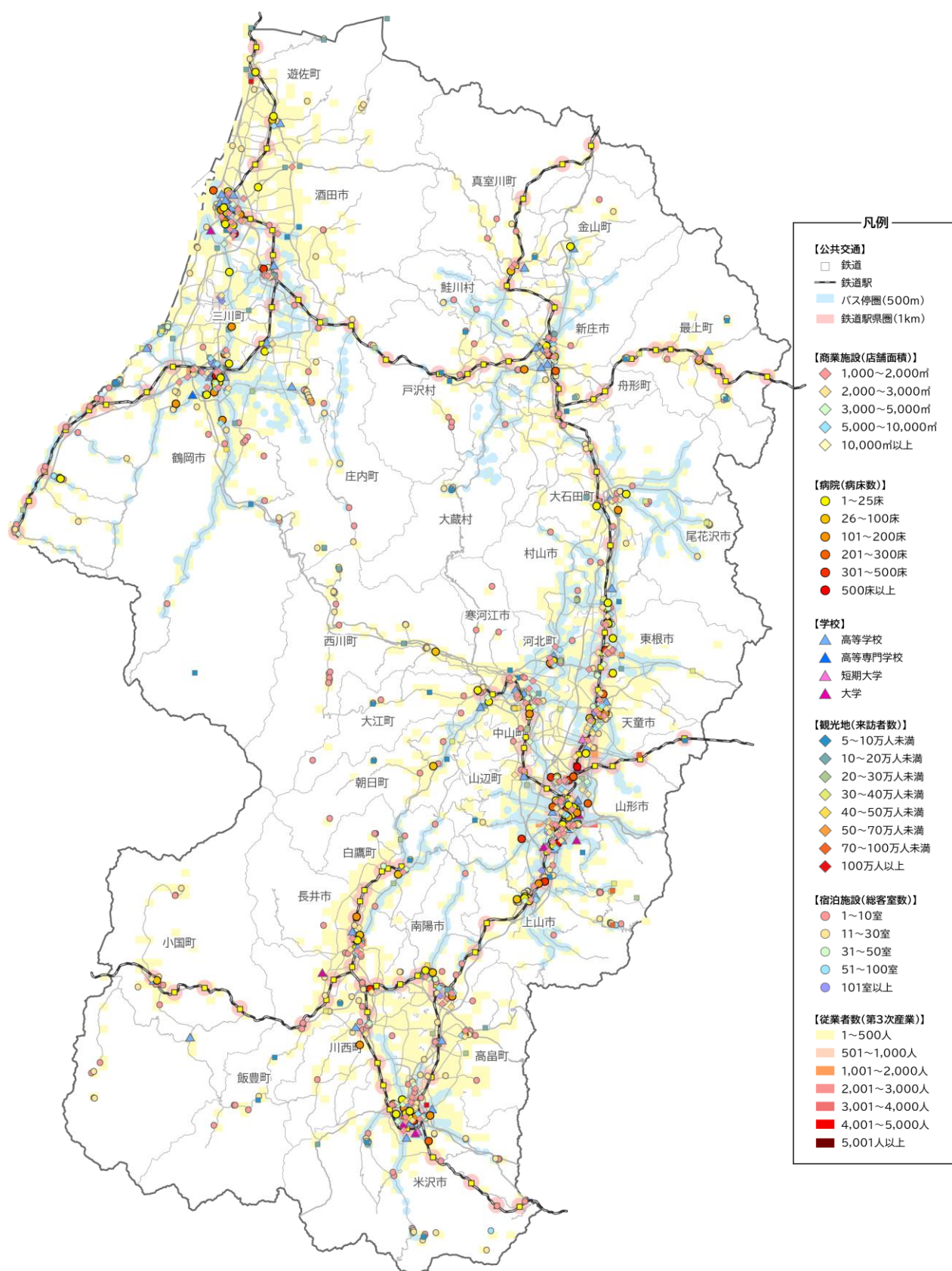

出典：[従業者数] R3 経済センサス-活動調査 [鉄道] 国土数値情報（R6 年度）
 [バス停] 国土数値情報（R4 年度）※高速バス・デマンドバス除外
 [商業施設] 全国大型小売店舗総覧 2024 [病院] 国土数値情報（R2 年度）
 [学校] 国土数値情報（R5 年度） [観光地] 令和 5 年度 山形県観光者数調査
 [宿泊施設] 山形県提供データ

(4) 観光の現状

▼観光施設分布

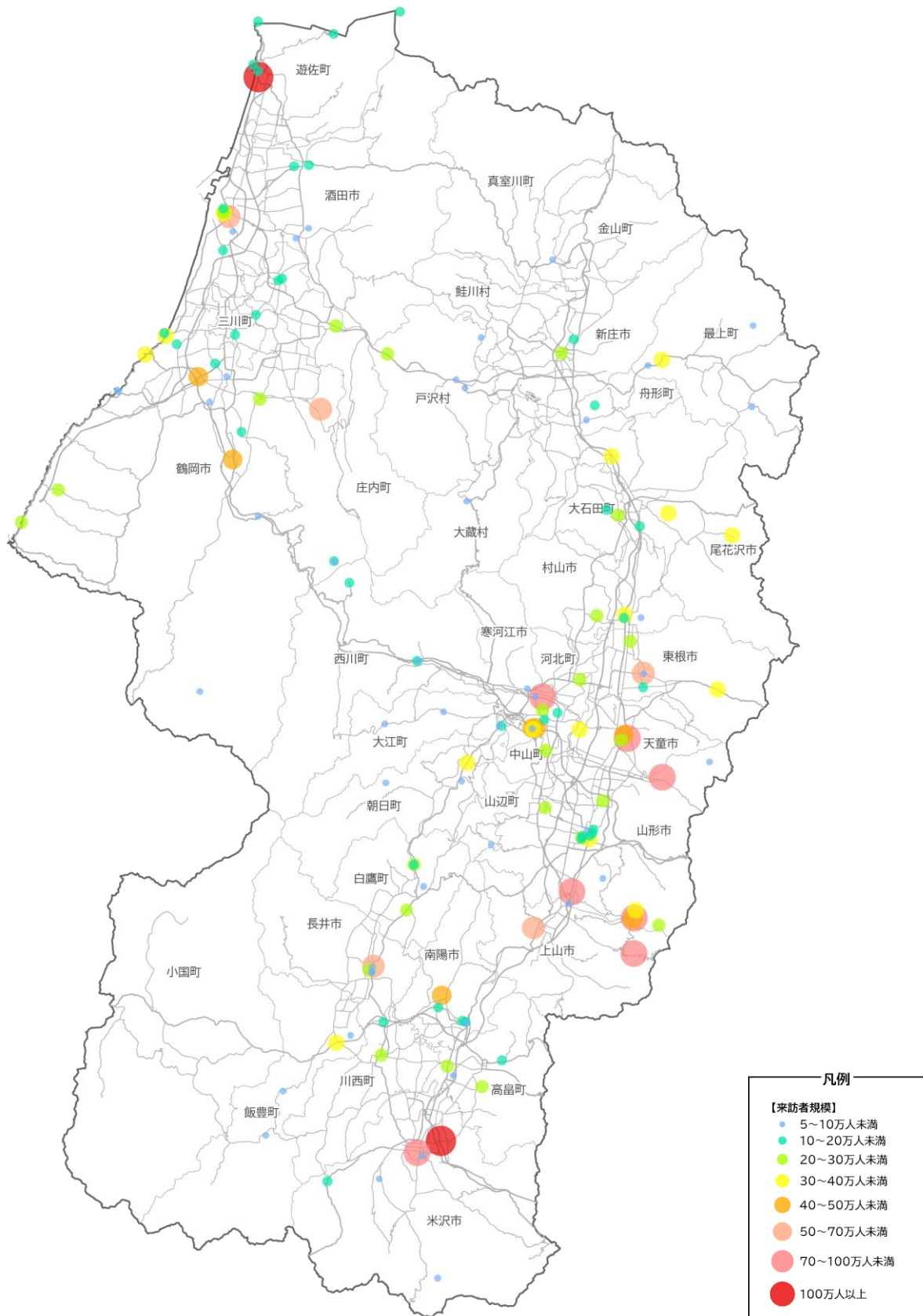

出典：令和5年度 山形県観光者数調査（5万人以上の施設）

▼観光者数（延数）

（単位：千人）

地域	市町村	R1年度	R2年度	R3年度	R4年度	R5年度
村山地域	山形市	5,099.8	2,867.7	3,299.3	4,403.3	5,235.8
	寒河江市	3,405.0	1,853.0	2,189.2	2,832.0	2,761.3
	上山市	1,683.7	1,088.1	1,050.6	1,498.7	1,511.4
	村山市	1,158.7	751.5	779.8	855.8	791.2
	天童市	2,605.6	1,250.4	1,402.6	2,059.9	2,170.5
	東根市	1,658.0	1,054.0	1,203.4	1,380.1	1,558.2
	尾花沢市	1,506.1	970.7	939.4	1,136.0	1,350.6
	山辺町	400.2	281.3	295.6	323.8	334.4
	中山町	250.9	169.4	205.9	217.6	224.2
	河北町	572.8	335.3	336.0	369.6	471.0
	西川町	635.4	348.4	542.8	461.3	567.6
	朝日町	632.8	532.5	553.2	571.7	579.4
	大江町	609.1	361.4	387.7	400.2	408.3
	大石田町	387.0	288.4	306.4	351.0	366.7
	村山地域計	20,605.1	12,152.1	13,491.9	16,861.0	18,330.6
最上地域	新庄市	662.4	270.2	284.0	400.7	432.8
	金山町	141.1	100.7	113.0	105.1	109.0
	最上町	665.9	482.0	507.6	643.0	610.2
	舟形町	312.4	234.2	231.5	266.3	251.7
	真室川町	82.4	53.8	62.1	67.1	82.7
	大蔵村	77.1	43.9	51.9	64.3	62.6
	鮭川村	85.0	61.0	71.9	83.4	73.2
	戸沢村	497.5	262.2	302.9	375.3	420.6
	最上地域計	2,523.8	1,508.0	1,624.9	2,005.2	2,042.8
置賜地域	米沢市	3,710.6	2,357.2	2,450.8	2,834.8	3,020.1
	長井市	1,061.1	711.5	875.3	949.8	1,012.4
	南陽市	1,083.6	551.8	611.8	846.1	966.4
	高畠町	1,061.9	491.1	529.8	823.0	844.2
	川西町	397.5	366.0	402.0	367.7	389.8
	小国町	415.3	278.0	284.1	265.1	256.7
	白鷹町	754.5	602.9	611.1	673.3	581.3
	飯豊町	702.0	447.2	469.9	528.1	569.6
	置賜地域計	9,186.5	5,805.7	6,234.8	7,287.9	7,640.5
庄内地域	鶴岡市	6,121.3	3,413.8	3,883.9	4,323.6	4,625.9
	酒田市	2,738.8	1,757.0	1,835.6	2,164.9	2,508.7
	三川町	340.5	229.1	252.1	277.8	266.9
	庄内町	576.0	453.5	542.5	576.6	577.3
	遊佐町	3,219.7	2,192.0	2,193.2	2,537.3	2,671.3
	庄内地域計	12,996.3	8,045.4	8,707.3	9,880.2	10,650.1
山形県計		45,311.7	27,511.2	30,058.9	36,034.3	38,664.0

出典：令和5年度 山形県観光者数調査

▼観光施設一覧（5万人以上の施設）（1／3）

来訪規模	類型	観光地名	市町村
5～10万人未満	山岳観光地	朝日連峰	鶴岡市
	温泉観光地	アイアイひらた	酒田市
	温泉観光地	太陽館(温泉)	高畠町
	温泉観光地	添川温泉しらさぎ荘	飯豊町
	温泉観光地	水沢温泉	西川町
	温泉観光地	瀬見温泉	最上町
	温泉観光地	湯こっと	南陽市
	温泉観光地	小野川温泉	米沢市
	温泉観光地	まむろ川温泉	真室川町
	温泉観光地	野口温泉(ぼんぼ館)	戸沢村
	温泉観光地	「おくのほそ道」赤倉ゆけむり館	最上町
	温泉観光地	由良温泉	鶴岡市
	温泉観光地	肘折温泉	大蔵村
	温泉観光地	白鷹町ふるさと森林公園パレス松風(鷹野湯温泉)	白鷹町
	温泉観光地	りんご温泉	朝日町
	温泉観光地	柳川温泉	大江町
	海水浴場	由良海水浴場	鶴岡市
	名所・旧跡観光地	谷地八幡宮	河北町
	名所・旧跡観光地	白つつじ公園	長井市
	名所・旧跡観光地	東沢バラ公園	村山市
	名所・旧跡観光地	白川ダム	飯豊町
	名所・旧跡観光地	湯殿山神社	鶴岡市
	名所・旧跡観光地	最上峡芭蕉ライン観光	戸沢村
	道の駅	おおえ	大江町
	道の駅	高麗館	戸沢村
	その他の観光地	リナワールド	上山市
	その他の観光地	庄内おばこの里「こまぎ」	鶴岡市
	その他の観光地	山形美術館	山形市
	その他の観光地	西藏王公園	山形市
	その他の観光地	ひがしねあそびあランド	東根市
	その他の観光地	Asahi自然観	朝日町
	その他の観光地	慈恩寺テラス	寒河江市
	その他の観光地	旧長井小学校第一校舎	長井市
	その他の観光地	前森高原	最上町
	その他の観光地	県民の森	山辺町
	その他の観光地	めんたま畑	酒田市
	その他の観光地	FOODEVER	鶴岡市
	その他の観光地	面白山	山形市
	その他の観光地	さくらんぼ観光果樹園(寒河江市)	寒河江市
	その他の観光地	小倉交流館	大江町
	その他の観光地	天元台(リゾート)	米沢市
	その他の観光地	源流の森	飯豊町
	その他の観光地	米の粉の滝ドライブイン	鶴岡市
	その他の観光地	さくらんぼ友遊館	寒河江市
	その他の観光地	東光の酒蔵	米沢市
	その他の観光地	アユパークふながた	舟形町
	その他の観光地	オランダせんべいFACTORY	酒田市
10～20万人未満	山岳観光地	月山	西川町
	山岳観光地	鳥海山	酒田市
	温泉観光地	テルメ柏陵	大江町
	温泉観光地	なの花温泉	三川町
	温泉観光地	ぼっぼの湯	鶴岡市
	温泉観光地	赤湯温泉	南陽市
	温泉観光地	鳥海温泉	遊佐町
	温泉観光地	八森温泉ゆりんこ	酒田市

▼観光施設一覧（5万人以上の施設）（2/3）

来訪規模	類型	観光地名	市町村
10～20万人未満	温泉観光地	大石田温泉	大石田町
	温泉観光地	若あゆ温泉	舟形町
	温泉観光地	くしびき温泉ゆーTOWN	鶴岡市
	温泉観光地	川西温泉	川西町
	温泉観光地	寒河江温泉	寒河江市
	温泉観光地	ギャラリー温泉「町湯」	庄内町
	スキー場	月山スキー場	西川町
	海水浴場	湯野浜海水浴場	鶴岡市
	名所・旧跡観光地	十六羅漢岩	遊佐町
	名所・旧跡観光地	烏帽子山公園と八幡神社	南陽市
	名所・旧跡観光地	三崎公園	遊佐町
	名所・旧跡観光地	善宝寺	鶴岡市
	観光道路等	鳥海ブルーライン	遊佐町
	道の駅	月山銘水館	西川町
	道の駅	白鷹ヤナ公園	白鷹町
	道の駅	田沢	米沢市
	その他の観光地	おくのほそ道尾花沢そば街道	尾花沢市
	その他の観光地	新産業創造館「クラッセ」	庄内町
	その他の観光地	山形テルサ	山形市
	その他の観光地	山形県産業科学館	山形市
	その他の観光地	日和山小幡楼	酒田市
	その他の観光地	アグリランド東部産直センター	寒河江市
	その他の観光地	Q1	山形市
	その他の観光地	文翔館	山形市
	その他の観光地	産直たわわ	酒田市
	その他の観光地	最上川三難所そば街道	村山市
	その他の観光地	百万石の里しゃきと	鶴岡市
	その他の観光地	御殿堰	山形市
	その他の観光地	観光果樹園(東根市)	東根市
	その他の観光地	産直まゆの郷	新庄市
	その他の観光地	JA山形おきたま南陽産直センター(愛菜館)	南陽市
	その他の観光地	いちご畑	酒田市
	その他の観光地	安久津八幡神社	高畠町
20～30万人未満	山岳観光地	蔵王連峰	山形市
	温泉観光地	べに花温泉ひなの湯	河北町
	温泉観光地	東根温泉	東根市
	温泉観光地	山辺温泉	山辺町
	温泉観光地	あつみ温泉	鶴岡市
	温泉観光地	碁点温泉	村山市
	温泉観光地	ひまわり温泉「ゆ・ら・ら」	中山町
	温泉観光地	やまぶし温泉ゆぽか	鶴岡市
	名所・旧跡観光地	天童公園(舞鶴山)	天童市
	名所・旧跡観光地	最上公園	新庄市
	名所・旧跡観光地	亀岡文殊	高畠町
	名所・旧跡観光地	寒河江公園	寒河江市
	道の駅	しゃりん	鶴岡市
	道の駅	しょうない	庄内町
	道の駅	ぶな茶屋	小国町
	その他の観光地	どりのむ農園直売所	白鷹町
	その他の観光地	山形魅力発信モール	山形市
	その他の観光地	よねおりかんこうセンター	高畠町
	その他の観光地	山形国際交流プラザ(ビッグウィング)	山形市
	その他の観光地	SAKATANTO	酒田市
	その他の観光地	かわにし森のマルシェ	川西町
	その他の観光地	白糸の滝ドライブイン	戸沢村

▼観光施設一覧（5万人以上の施設）（3／3）

来訪規模	類型	観光地名	市町村
20～30万人未満	その他の観光地	大石田そば街道	大石田町
	その他の観光地	市民直売所菜なポート	長井市
	その他の観光地	みなと市場	酒田市
30～40万人未満	温泉観光地	天童最上川温泉ゆびあ	天童市
	温泉観光地	寒河江花咲か温泉ゆ～チェリー	寒河江市
	温泉観光地	銀山温泉	尾花沢市
	温泉観光地	湯野浜温泉	鶴岡市
	スキー場	蔵王温泉スキー場	山形市
	名所・旧跡観光地	徳良湖	尾花沢市
	名所・旧跡観光地	大滝公園	東根市
	道の駅	花笠の里ねまる	尾花沢市
	道の駅	あさひまち	朝日町
	道の駅	めざみの里観光物産館	飯豊町
	道の駅	むらやま	村山市
	その他の観光地	加茂水族館	鶴岡市
	その他の観光地	さかた海鮮市場	酒田市
	その他の観光地	川の駅ヤナ茶屋もがみ	最上町
	その他の観光地	山形まるごと館紅の蔵	山形市
40～50万人未満	温泉観光地	天童温泉	天童市
	名所・旧跡観光地	熊野大社と双松公園	南陽市
	観光道路等	蔵王ライン	山形市
	その他の観光地	産直あぐり	鶴岡市
	その他の観光地	庄内観光物産館	鶴岡市
	その他の観光地	最上川ふるさと総合公園	寒河江市
	その他の観光地	アグリランド産直センター	寒河江市
50～70万人未満	温泉観光地	かみのやま温泉	上山市
	名所・旧跡観光地	羽黒山	鶴岡市
	道の駅	川のみなと長井	長井市
	その他の観光地	よってけポポラ	東根市
	その他の観光地	酒田夢の倶楽(山居倉庫)	酒田市
70～100万人未満	温泉観光地	蔵王温泉	山形市
	名所・旧跡観光地	松が岬公園	米沢市
	名所・旧跡観光地	山寺	山形市
	観光道路等	蔵王エコーライン	上山市
	道の駅	チェリーランド	寒河江市
	道の駅	わくわくランド	天童市
	その他の観光地	山形県観光物産会館	山形市
100万人以上	道の駅	ふらっと	遊佐町
	道の駅	米沢	米沢市

出典：令和5年度 山形県観光者数調査（5万人以上の施設）

▼令和 5 年 外国人旅行者県内受入実績

1.市場別内訳

(単位:人)

	合計	台湾	韓国	香港	中国(香港除く)	アメリカ	オーストラリア	タイ	シンガポール	マレーシア	欧州	その他
宿泊者数	137,670	46,950	4,730	14,230	11,750	6,380	3,990	10,620	6,310	5,780	5,620	16,840
立寄者数	264,278	145,237	8,002	10,444	13,162	11,714	4,386	9,165	5,910	6,791	15,820	33,647
合計(延受入数)	401,948	192,187	12,732	24,674	24,912	18,094	8,376	19,785	12,220	12,571	21,440	50,487

(参考)

R4延受入数	56,051	6,321	3,194	4,852	6,781	3,454	1,071	4,930	3,208	1,777	3,483	16,130
R1延受入数	388,928	226,471	11,824	21,944	21,586	12,517	7,466	19,177	6,498	3,312	-	56,373

※宿泊者数の合計には国籍不明者が含まれるため、国・地域別の宿泊者数を足上げた数値と一致しない。
※「欧州」はイギリス、ドイツ、フランス、イタリア、スペインの足し上げ。令和3年より調査を追加しており、令和元年の「その他」は「欧州」も含んでいる。

2.受入地域別内訳(宿泊者数と立寄者数の計)

(単位:人)

	合計	台湾	韓国	香港	中国(香港除く)	アメリカ	オーストラリア	タイ	シンガポール	マレーシア	欧州	その他
村山	252,670	128,933	7,803	17,430	16,788	8,635	4,844	15,511	8,859	10,022	7,421	26,424
最上	14,854	8,600	585	617	553	564	348	718	442	484	464	1,479
置賜	41,498	31,327	483	2,005	2,278	1,062	136	752	602	593	601	1,659
庄内	55,426	12,047	2,565	1,037	1,938	6,179	2,065	427	921	145	11,380	16,722

※1.市場別内訳の宿泊者数は調査票未回収分について推計しているが、2.地域別内訳の宿泊者数は調査票回収分の足し上げであるため、各数値は一致しない。

<参考:令和4年(1月~12月)の調査結果>

(単位:人)

	合計	台湾	韓国	香港	中国(香港除く)	アメリカ	オーストラリア	タイ	シンガポール	マレーシア	欧州	その他
宿泊者数	21,860	2,140	1,480	2,150	3,120	1,300	450	1,530	1,100	550	1,280	5,910
立寄者数	34,191	4,181	1,714	2,702	3,661	2,154	621	3,400	2,108	1,227	2,203	10,220
合計(延受入数)	56,051	6,321	3,194	4,852	6,781	3,454	1,071	4,930	3,208	1,777	3,483	16,130
R5年増減率	617.1%	2940.5%	298.6%	408.5%	267.4%	423.9%	682.1%	301.3%	280.9%	607.4%	515.6%	213.0%

出典：令和 5 年度 山形県観光者数調査

1-2 インフラ・施設動向（インフラ整備、主要施設の立地・移転等）

(1) インフラ

▼山形県の空港、道路、鉄道の状況



出典：【道路網】国土交通省山形河川国道事務所 HP「山形県内高規格道路地図」を基に作成

【工業団地】YAMAGATA QUEST（山形県企業立地ガイド）

【山形空港の便数】山形空港 HP 【庄内空港の便数】庄内空港 HP

【酒田港クルーズ船寄港実績】酒田市 HP 【飛行行き定期船】酒田市 HP

(2) 主な施設の移転予定・構想

▼新設予定の施設情報

地域	市町村名	施設の名称	予定・構想の 熟度	利用開始 時期	新設予定の住所	備考
村山 地域	山形市	山形北インター産業団地	建設中	R8 年度 (予定)	山形市寺西・千石・西越地 内	
		山形市立病院済生館 新病院	計画段階	R15 年度 (予定)	山形市七日町一丁目3番 26 号	現敷地内における建替え
	寒河江市	山形県立病院	計画段階	R13 年度 (予定)	寒河江市地内	山形県立河北病院、寒河 江市立病院を統合し新設
	上山市	かみのやま温泉インター 産業団地	建設中	R8 年度 (予定)	上山市藤吾地内	
	天童市	(仮称)モンテディオ山形 新スタジアム	建設中	R10 年 8 月 (予定)	天童市大字荒谷地内	
		(仮称)石鳥居東工業団 地	計画段階	未定	天童市大字荒谷地内	
	東根市	道の駅(名称未定)	計画段階	R11 年度 (予定)	東根市中央東地内	
	河北町	河北町立小学校 (名称未定)	計画段階	R13 年度 (予定)	河北町地内	町内の6小学校を統合し 新設
最上 地域	新庄市	小中一貫義務教育学校 「あさひ未来学園」	設計段階	R11 年 開校予定	朝日町大字宮宿四ノ沢	緑ヶ丘公園北側
		新庄エコロジーガーデン 原蚕の杜	施行済	R7.12.14	新庄市十日町 6000 番 地の 1	
	金山町	新庄志誠館高等学校	施行済	R8 年 4 月 (予定)	新庄市大字飛田字備前川 61	※新庄北高等学校、新庄 南高等学校を統合し新設
		金山町中央公園(地域振 興施設)(仮称)	構想段階	R9 年度 (予定)	金山町大字金山 662-1	
置賜 地域	米沢市	米沢市新産業団地	計画段階	令和 13 年度 予定	米沢北インターチェンジ周 辺	
	川西町	川西町地域振興拠点施 設(まちなかテラス)	建設中	R8 年春	川西町大字上小松1567	
	白鷹町	(仮称)白鷹町新産業団 地	構想段階	R11 年度 (分譲開始予定)	白鷹町十王地内	
		(仮称)6次産業化推進 拠点施設	設計段階	R9 年度 (供用開始予定)	白鷹町畔藤地内	
		(仮称)子育て支援住宅	設計段階	R9 年度 (供用開始予定)	白鷹町鮎貝地内	
		(仮称)若者定住促進住 宅	設計段階	R9 年度 (供用開始予定)	白鷹町鮎貝地内	

出典：市町村提供

▼移転予定の施設情報 (1/2)

地域	市町村名	施設の名称	予定・構想の熟度	利用開始時期	移転後の住所	移転前の住所
村山地域	山形市	山形市民会館	設計段階	R11 年度	山形市七日町三丁目1番地内	山形市香澄町二丁目9-45
	山形市 上山市 山辺町	(仮称)山形広域斎場	計画段階	R16 年 供用開始予定	山形市大字村木沢字長根地内	山形市寿町8番24号 上山市鶴脛町字芋畑935番地1
	村山市	(仮称)新 道の駅むらやま	計画段階	令和 11 年 5 月予定	村山市大字楯岡字楯岡西地内	村山市大字楯岡 7635-1
	尾花沢市	尾花沢小学校	建設中	R10 年 4 月	尾花沢市若葉町内	尾花沢市桒町三丁目 3 番 1 号
最上地域	新庄市	最上広域市町村圏事務組合消防本部・消防署	建設中	R8 年春 (予定)	新庄市松本 地内	新庄市金沢 1279-1
		新庄市立もみのき保育園	建設中	R8 年夏 (予定)	新庄市堀端町 地内	新庄市大手町 2-76
		新庄志誠館高等学校	構想段階	未定	新庄市城南町 地内	新庄市大字飛田字備前川 61
	大蔵村	大蔵村役場	建設中	R9 年 1 月	山形県最上郡大蔵村大字合海	大蔵村大字清水 2528
		大蔵村中央公民館	建設中	R9 年 1 月	山形県最上郡大蔵村大字合海	大蔵村大字清水 2620
置賜地域	米沢市	広井郷小学校	計画段階	R9 年度	米沢市六郷町西藤泉 160	米沢市広幡町上小菅 1396(広幡小学校) 米沢市六郷町一漆 40-1(六郷小学校) 米沢市塩井町塩野 3760(塩井小学校)
		南成中学校	建設中	R8 年度	米沢市林泉寺二丁目 2-5	米沢市林泉寺二丁目 2-5(第二中学校) 米沢市館山二丁目 4-58(第三中学校)
		東成中学校	計画段階	R11 年度	米沢市駅前4丁目3-51	米沢市駅前 4 丁目 3-51(第一中学校) 米沢市東大通一丁目 1-82(第五中学校) 米沢市大字川井 108-3(第七中学校)
		北成中学校	計画段階	R8 年度	米沢市春日 4 丁目 2-69	米沢市春日 4 丁目 2-69(第四中学校) 米沢市六郷町西藤泉 160(第六中学校)
		米沢商工会議所	設計中	R8 年秋ごろ	米沢市中央一丁目	米沢市中央4丁目1-30
庄内地域	鶴岡市	第二学区コミュニティセンター	計画段階	R10 年度中	鶴岡市苗津町 1 番 1 号	鶴岡市昭和町 11-22
		道の駅あつみ	建設中	R9 年 4 月予定	鶴岡市鼠ヶ関字中道地内	鶴岡市早田戸ノ浦 606
		渡前小学校	構想段階	R14 年度	鶴岡市藤島地内 (義務教育学校整備)	鶴岡市渡前中屋敷 1
		東栄小学校	構想段階	R14 年度	鶴岡市藤島地内 (義務教育学校整備)	鶴岡市川尻町上 14
		藤島小学校	構想段階	R14 年度	鶴岡市藤島地内 (義務教育学校整備)	鶴岡市藤の花二丁目 1-1
		藤島中学校	構想段階	R14 年度	鶴岡市藤島地内 (義務教育学校整備)	鶴岡市藤島笹花 86-1
		鶴岡市立図書館	構想段階	未定	未定	鶴岡市家中新町 14 番 7 号
		鶴岡市立学校給食センター	構想段階	未定	未定	鶴岡市白山字西野 148 番 1
	遊佐町	藤岡まちづくりセンター	建設中	R8 年度	山形県飽海郡遊佐町豊岡字花塚 29	山形県飽海郡遊佐町豊岡字下和田 31-3
		道の駅鳥海	設計段階	R9 年度(予定)	山形県飽海郡遊佐町北目字田屋敷地内	山形県飽海郡遊佐町菅里字菅野 308-1

出典：市町村提供

2 県内地域公共交通のサービス水準・担い手

2-1 第4次山形県総合発展計画に記載する交通関係将来イメージ

▼交通ネットワーク形成の将来イメージ

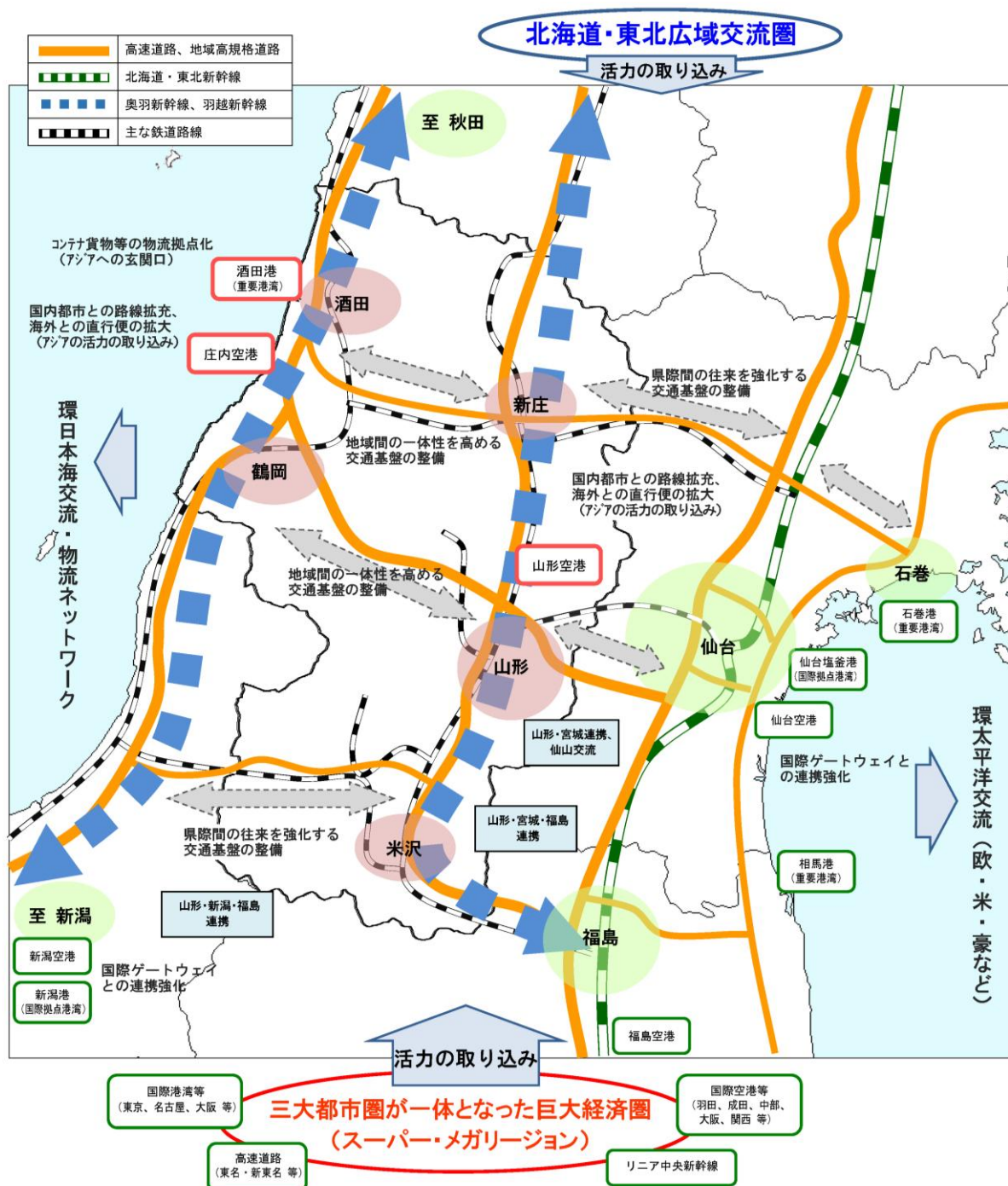

出典：第4次山形県総合発展計画 県土のグランドデザイン

▼国土における新たな広域交流圏域形成の将来イメージ

◆北海道・東北広域交流圏

奥羽・羽越新幹線の開通により形成される
新たな一大広域交流圏域

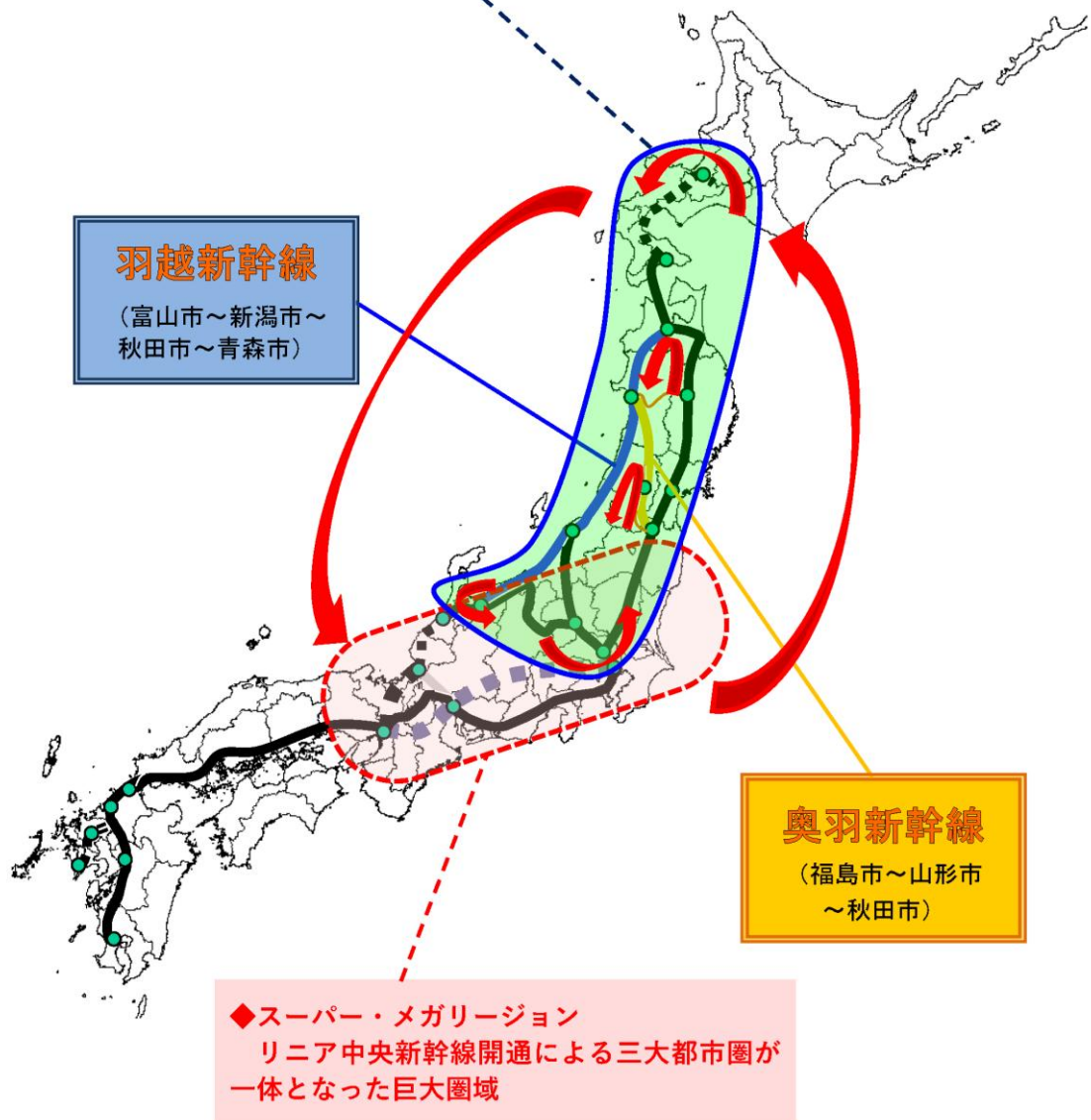

出典：第4次山形県総合発展計画 県土のグランドデザイン

2-2 県内地域公共交通の概況

▼県内地域公共交通の概況

サービス概況	R6 輸送実績調査、幹線系統補助申請ベース					
	年間営業 走行キロ(km)	全モードに 占める割合	輸送人員(人)	全モードに 占める割合	経常収益 (千円)	全モードに 占める割合
鉄道(地域鉄道のみ)	259,302	1.2%	426,300	4.5%	140,546	2.3%
路線バス※1	6,565,221	29.6%	3,382,312	36.1%	1,257,700	20.5%
コミュニティバス※2	4,443,580	20.0%	1,543,768	16.5%	247,414	4.0%
デマンド交通※2	1,237,185	5.6%	145,712	1.6%	48,693	0.8%
タクシー	9,702,706	43.7%	3,883,412	41.4%	4,434,571	72.4%
計	22,207,994	100.0%	9,381,504	100.0%	6,128,924	100.0%

※1：地域間幹線系統及びフィーダー系統補助を受けている路線の状況

※2：事業者委託分を含む

出典：：山形県（一部国土交通省提供）

▼駅別乗車人員（R6 年度）

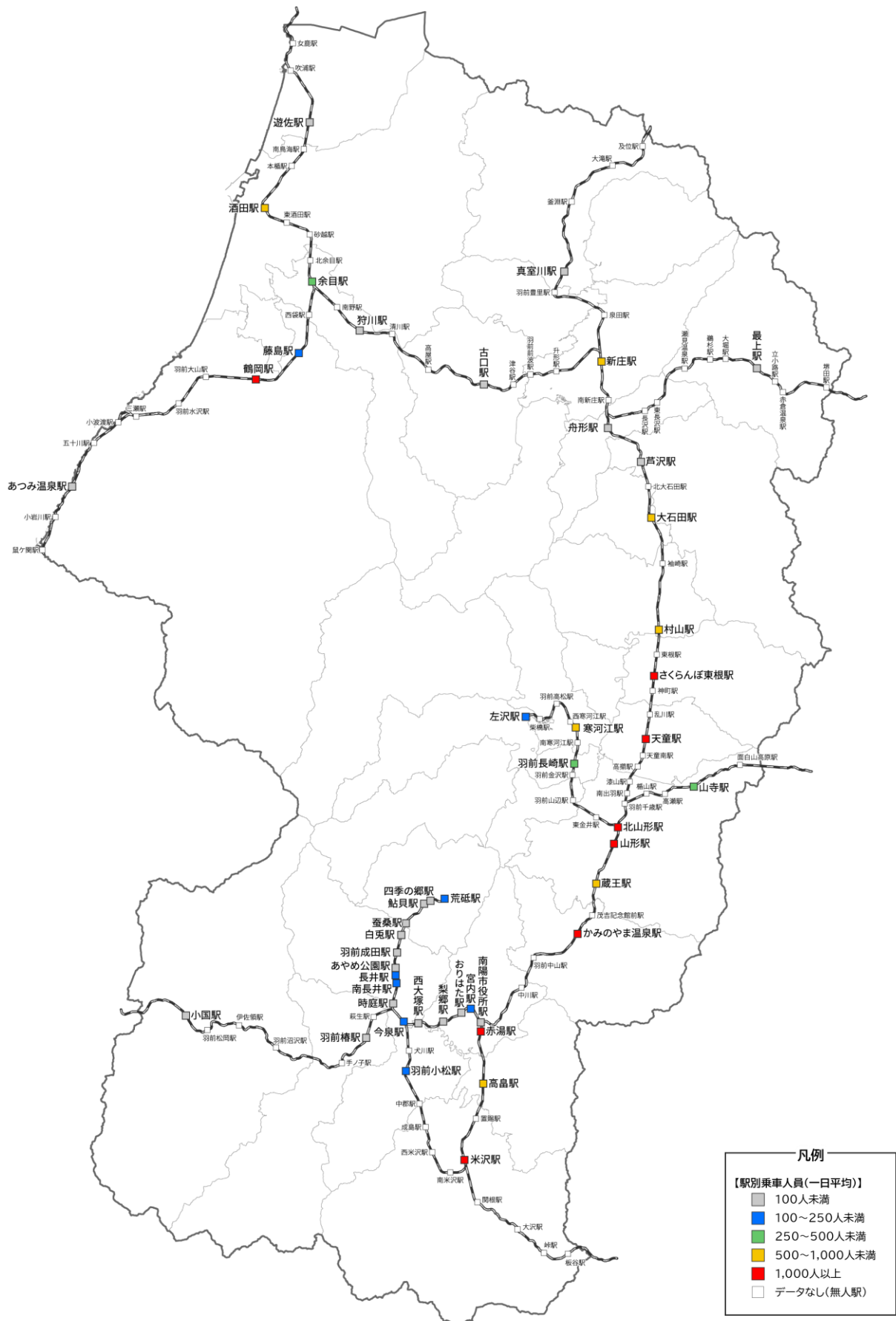

出典：JR 東日本 HP、山形鉄道提供データ

▼駅別乗車人員の変化率（R6 年度/R2 年度）

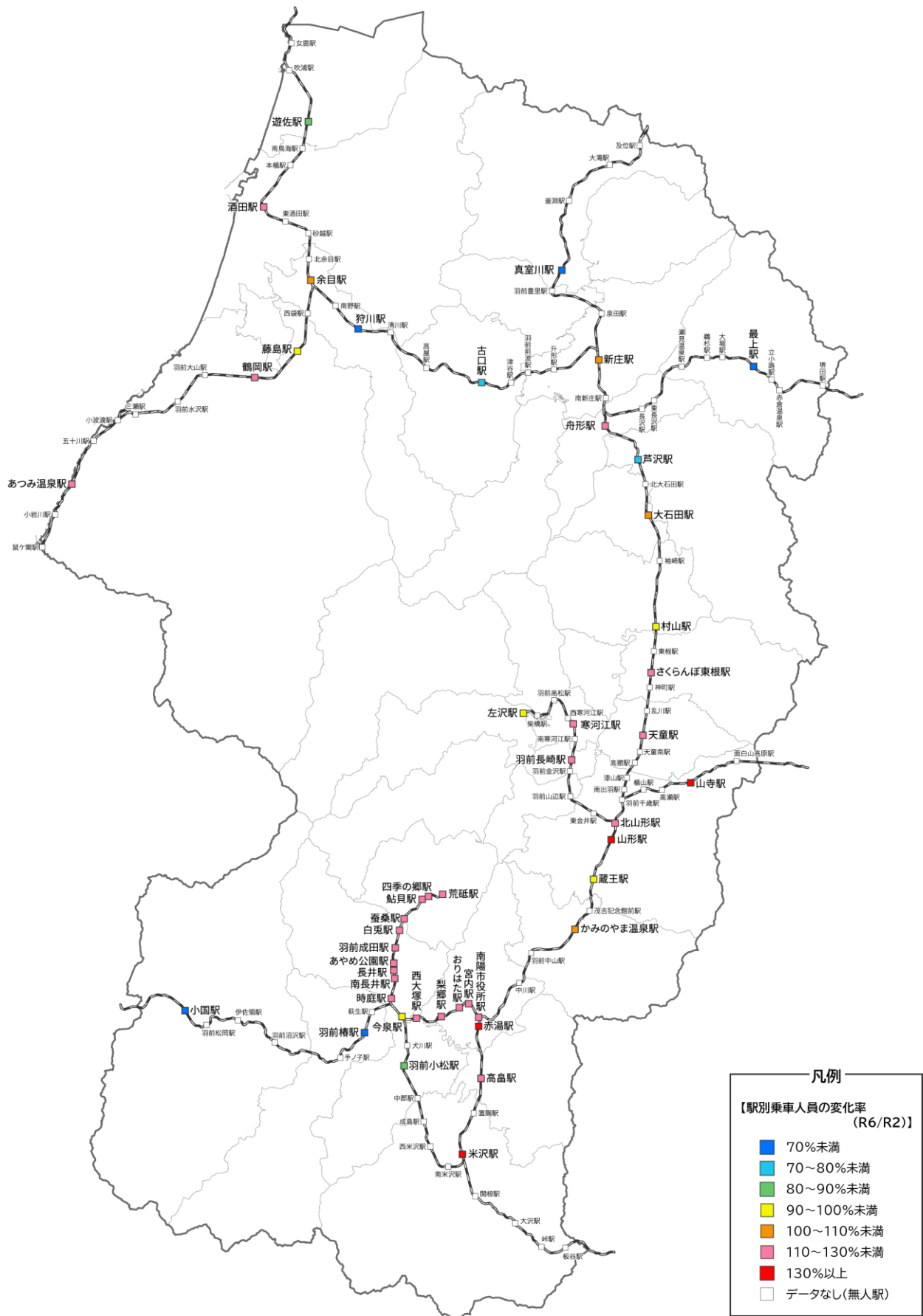

▼路線別平均通過人員（人/日）（R6 年度）

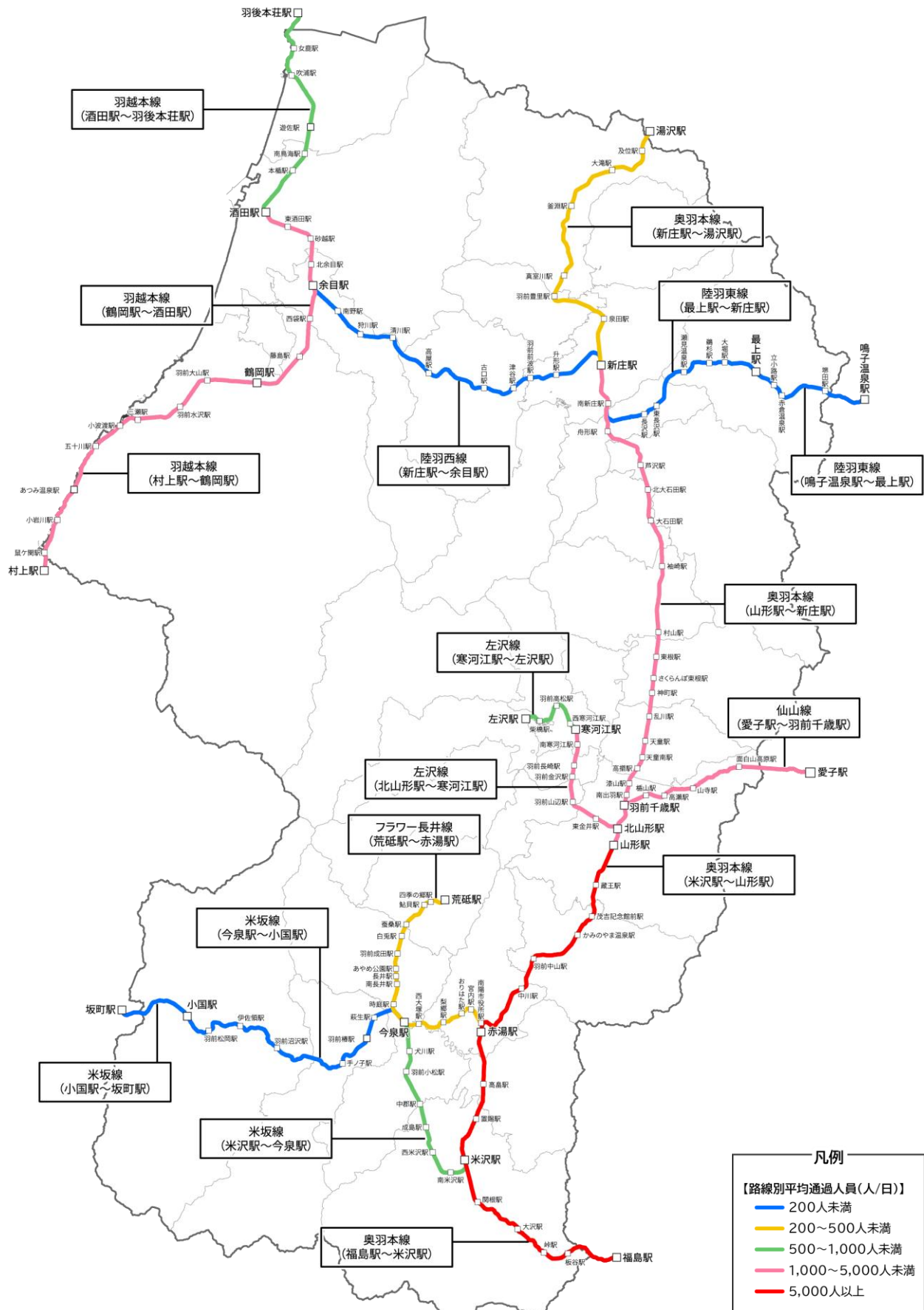

出典：JR 東日本 HP、山形鉄道提供データ

▼路線別平均通過人員（人/日）の変化率（R6年度/R2年度）

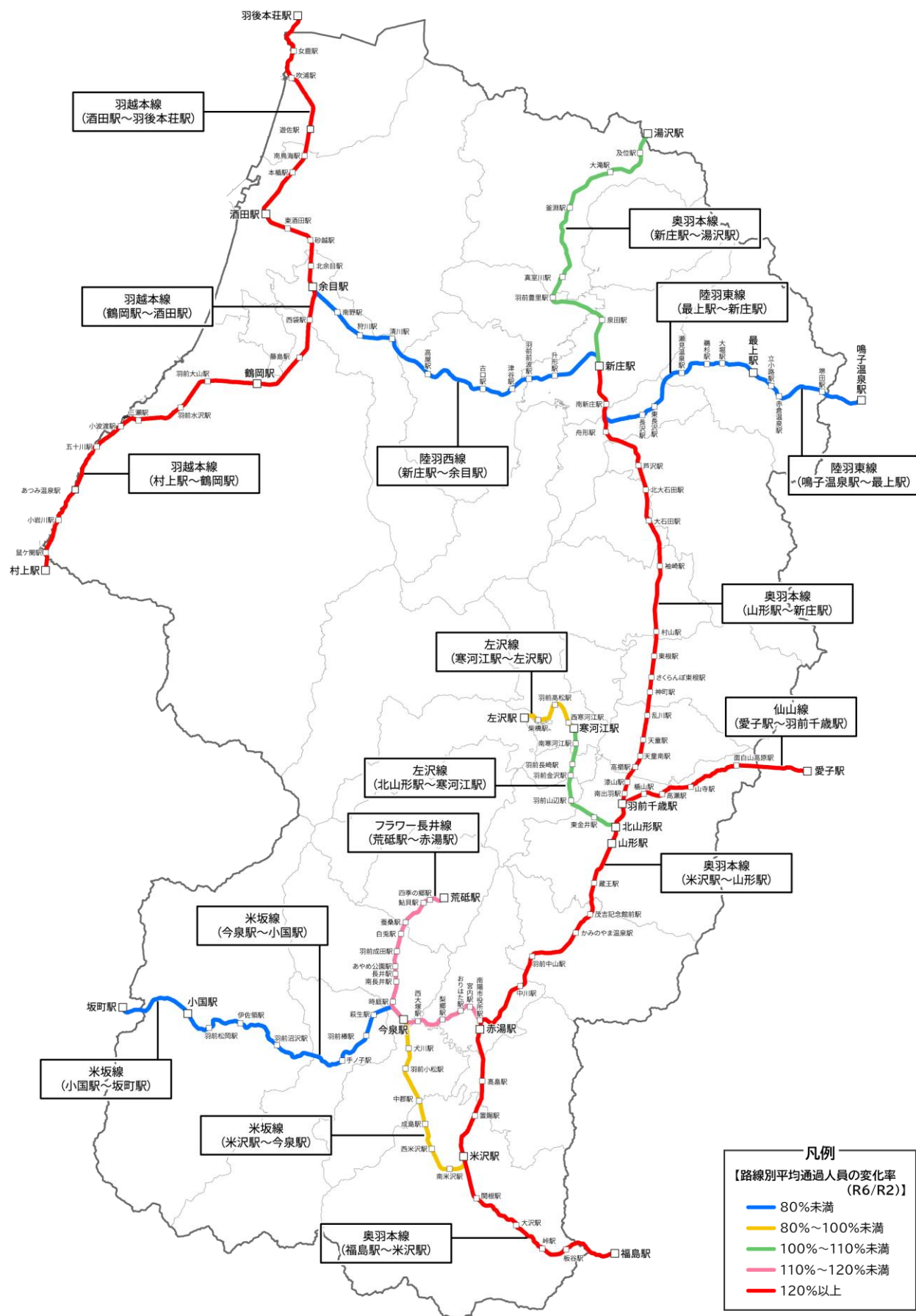

出典：JR 東日本 HP、山形鉄道提供データ

▼現状のバス等のネットワーク

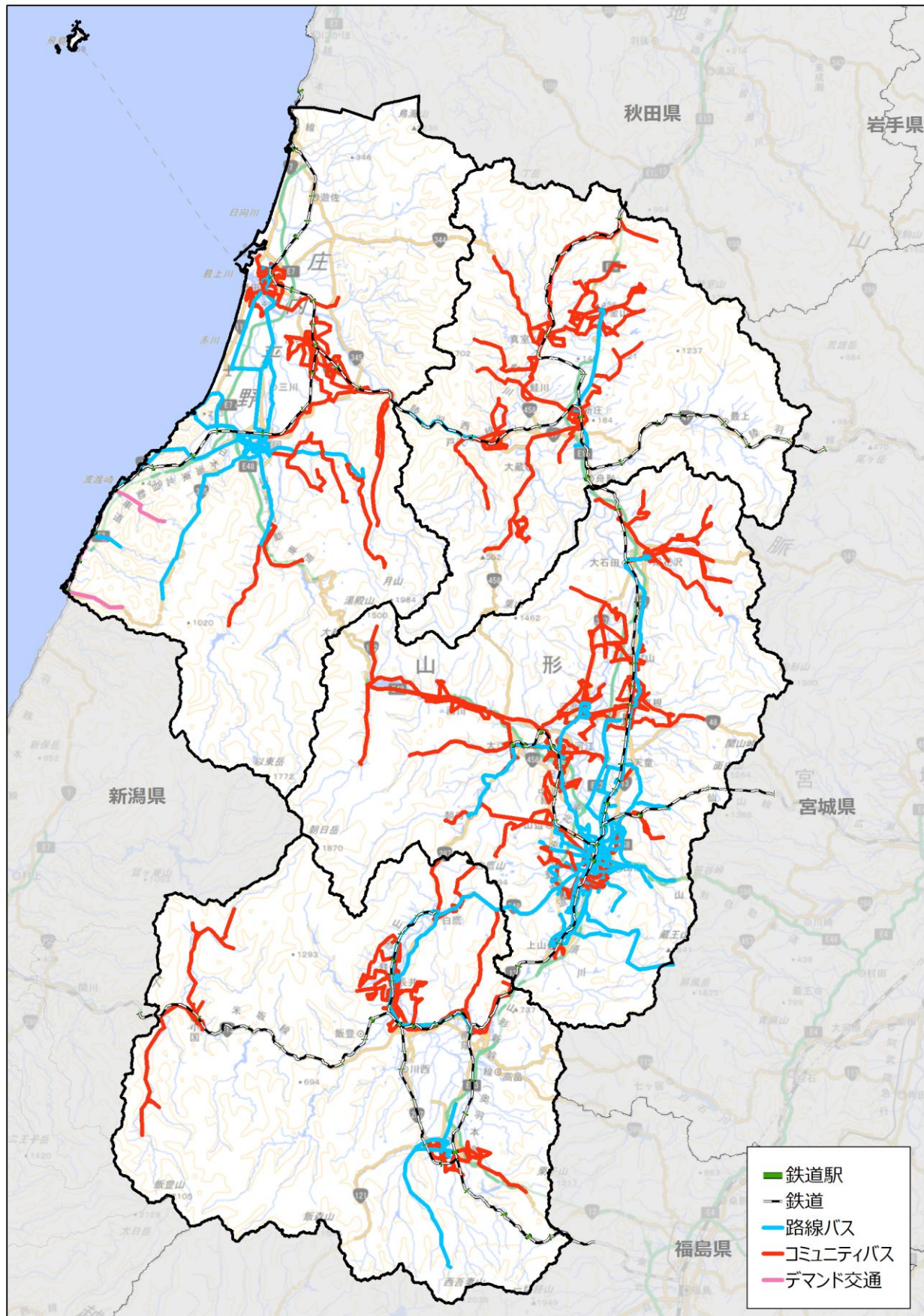

出典：国土数値情報（R6 年度鉄道データ）

山形県公共交通関連情報共有基盤（R7.3.31 山形県 GTFS-JP）

▼現状の都市間バスのネットワーク

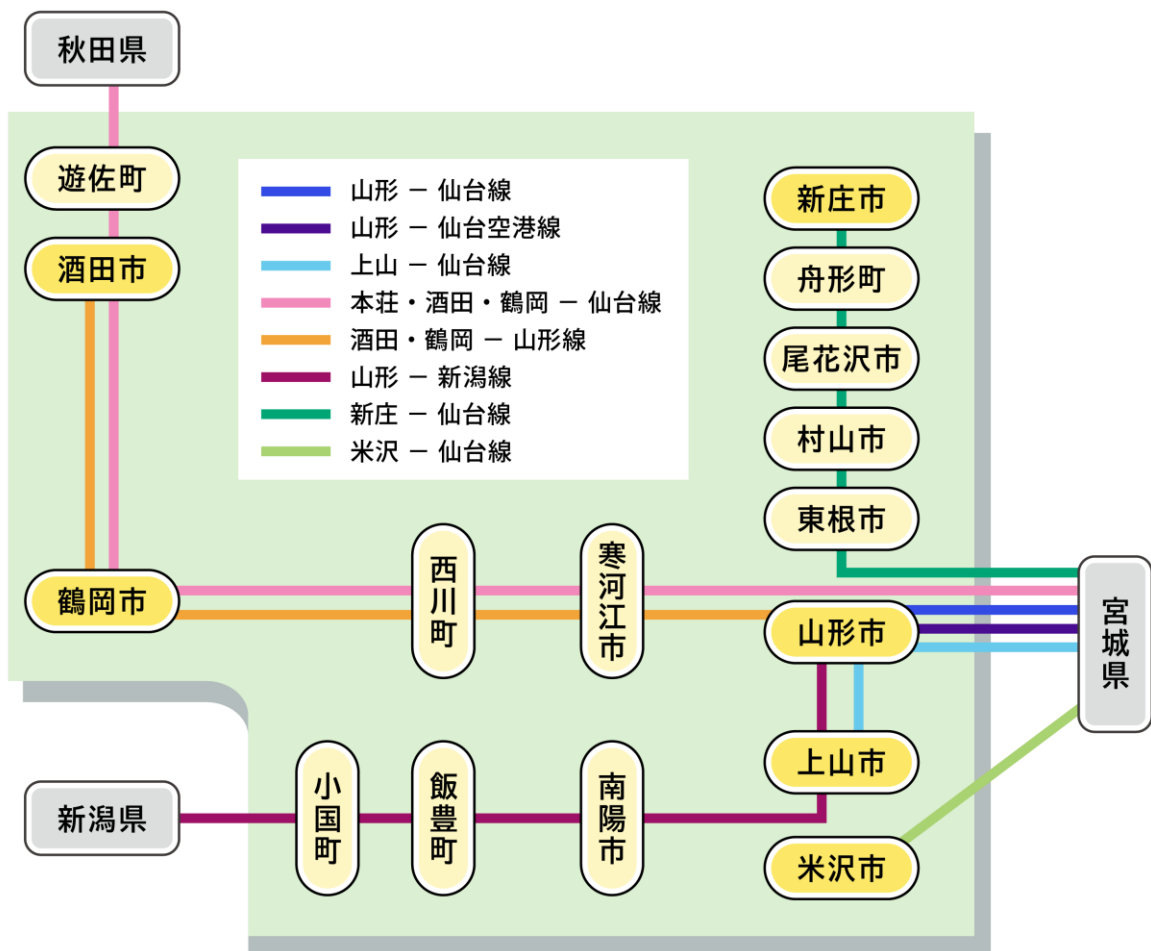

出典：バス事業者提供

▼鉄道との接続を前提とする県内二次交通一覧 (1/7)

地域	市町村	接続する 駅	接続を前提とする 二次交通サービス (バス・デマンド等)	二次交通 サービスの 運行主体	二次交通サービスの種別			備考
					乗合バス・ 自家用 有償 旅客運送 (バス)	自家用 有償旅客 運送 (デマンド)	その他	
村山 地域	山形市	山形駅	山形市コミュニティバス (東部循環線)	山形市	○			
			山形市コミュニティバス (西部循環線)	山形市	○			
			山形市コミュニティバス (高瀬線)	山形市	○			
			山形市地域交流バス (南部線)	山形市	○			
			大郷明治デマンド型 乗合タクシー	大郷明治交通サ ービス運営協議会		○		
			山形駅→大学病院口	山交バス(株)	○			
			山形市役所～表蔵王経 由～高松葉山	山交バス(株)	○			
			千歳公園待合所～南山 形經由～高松葉山	山交バス(株)	○			
			沼の辺～東海大山形高	山交バス(株)	○			
			県立中央病院～ヒルズ サンピア	山交バス(株)	○			
			山形市役所～芸工大・西 蔵王	山交バス(株)	○			
			山交ビル→唐松観音・宝 沢・関沢	山交バス(株)	○			
			山形市役所～長谷堂・長 井	山交バス(株)	○			
			山形駅前～県庁前・県庁 北口	山交バス(株)	○			
			千歳公園待合所～すげ さわの丘	山交バス(株)	○			
			千歳公園待合所～替所・ 下原	山交バス(株)	○			
			山形市役所～西原団地 ～山辺	山交バス(株)	○			
			山交ビル～西田・瀬波～ 山形病院	山交バス(株)	○			
			山交ビル～桧町・嶋～山 形病院	山交バス(株)	○			
			山形駅西口～みはらし の丘	山交バス(株)	○			
			山交ビル～寒河江駅前	山交バス(株)	○			
			山交ビル→大の目・荒谷 →天童	山交バス(株)	○			
			山交ビル→高原・荒谷→ 天童	山交バス(株)	○			
			山形～あけぼの	山交バス(株)	○			
			山形～漆山・長岡・高摘 ～天童温泉	山交バス(株)	○			
			山形～新潟	山交バス(株)	○			
			山形～仙台空港	山交バス(株)	○			
			山形～鶴岡・酒田	山交バス(株)	○			
			山形～仙台	山交バス(株)	○			
		北山形駅	山交ビル(桧町・嶋) 山 形病院	山交バス(株)	○			

▼鉄道との接続を前提とする県内二次交通一覧 (2/7)

地域	市町村	接続する駅	接続を前提とする二次交通サービス (バス・デマンド等)	二次交通サービスの運行主体	二次交通サービスの種別			備考
					乗合バス・ 自家用 有償 旅客運送 (バス)	自家用 有償旅客 運送 (デマンド)	その他	
村山 地域	寒河江市	寒河江駅	市内循環バス	寒河江市	○			
			デマンドタクシー	寒河江市			○	
			山交ビル～寒河江駅前	山交バス(株)	○			
			寒河江駅前～谷地	山交バス(株)	○			
			寒河江駅前(松川・左沢) 宮宿	山交バス(株)	○			
			天童市市営バス	天童市	○			
			西川町路線バス(道の駅 にしかわ寒河江駅線)	西川町	○			
			寒河江市・朝日町間直行 バス	朝日町	○			
			空港ライナー	中央タクシー (株)・寒河江タク シー(株)・(株)東 根交通			○	
		羽前高松駅	デマンドタクシー	寒河江市			○	
			西川町路線バス(道の駅 にしかわ寒河江駅線)	西川町	○			
			西川町路線バス(羽前高 松駅・県立河北病院線)	西川町	○			
	上山市	かみのやま 温泉駅	市営バス市内循環線	上山市	○			
			市営予約制乗合タクシー	上山市		○		
		茂吉 記念館前駅	市営予約制乗合タクシー	上山市		○		
		羽前中山駅	市営予約制乗合タクシー (中山地区)	上山市		○		
	村山市	村山駅	市営バス(山の内～北村 山公立病院線)	村山市	○			
			市営バス(楯岡北町～ 市役所線)	村山市	○			
			市営バス(深沢・宮下～ 村山駅(西口)線)	村山市	○			
			村山市乗合タクシー	村山市		○		
	天童市	天童駅	山交ビル→大の目・荒谷 →天童	山交バス(株)	○			
			山形～長岡・イオンモー ル天童～天童温泉	山交バス(株)	○			
			山形～交通安全センタ ー・高掬～天童温泉	山交バス(株)	○			
			天童市市営バス	天童市	○			
		天童南駅	天童市市営バス	天童市	○			
	東根市	さくらんぼ 東根駅	市民バス(休石線)	東根市	○			
			市民バス(休石線、公立 病院経由)	東根市	○			
			市民バス(北部循環線)	東根市	○			
			市民バス(向原神町東根 線、長瀬・公立病院経由)	東根市	○			
			市民バス(向原神町東根 線、公立病院経由)	東根市	○			

▼鉄道との接続を前提とする県内二次交通一覧 (3/7)

地域	市町村	接続する駅	接続を前提とする二次交通サービス(バス・デマンド等)	二次交通サービスの運行主体	二次交通サービスの種別			備考
					乗合バス・自家用有償旅客運送(バス)	自家用有償旅客運送(デマンド)	その他	
村山地域	東根市	さくらんぼ東根駅	市民バス(中央循環東根線)	東根市	○			
			市民バス(荷口神町東根線)	東根市	○			
			市民バス(河北線)	東根市	○			
			デマンド型乗合タクシー	東根市		○		
			河北町路線バス(東根線)	河北町	○			
			山交バス(天童～北町)	山交バス(株)	○			
			山交バス(新庄・東根～仙台線4 8ライナー)	山交バス(株)	○			
			空港ライナー	東根交通・神町タクシー			○	予約があれば運行
			月山ライナー	(一社)月山朝日観光協会			○	予約があれば運行
			「観光めぐりタクシーる・るチケット」	さくらんぼ東根二次交通推進委員会			○	タクシーチケット販売
			ジャングルジャングル送迎バス	黒伏高原スノーパーク ジャングルジャングル			○	運行時期限定
		神町駅	市民バス(向原神町東根線、公立病院経由)	東根市	○			
			デマンド型乗合タクシー	東根市		○		
			山交バス(天童～北町)	山交バス(株)	○			
		東根駅	市民バス(休石線、公立病院経由)	東根市	○			
			市民バス(北部循環線)	東根市	○			
			市民バス(向原神町東根線、公立病院経由)	東根市	○			
			市民バス(中央循環東根線)	東根市	○			
			デマンド型乗合タクシー	東根市		○		
	尾花沢市	大石田駅	路線バス(銀山線)	(有)はながさバス	○			
	山辺町	羽前山辺駅	町内循環バス(中作線)	山辺町	○			
			デマンドバス(山間部線)	山辺町		○		
			デマンドバス(平野部線)	山辺町		○		
	中山町	羽前長崎駅	町営バス	中山町	○			
			大郷明治デマンド型乗合タクシー	大郷明治交通サービス運営協議会		○		
	河北町	さくらんぼ東根駅	町営路線バス(東根線)	河北町	○			
	朝日町	山形駅	朝日町・山形市間直行バス	朝日町	○			
		寒河江駅	寒河江市・朝日町間直行バス	朝日町	○			

▼鉄道との接続を前提とする県内二次交通一覧（4/7）

地域	市町村	接続する駅	接続を前提とする二次交通サービス（バス・デマンド等）	二次交通サービスの運行主体	二次交通サービスの種別			備考
					乗合バス・自家用有償旅客運送（バス）	自家用有償旅客運送（デマンド）	その他	
村山地域	大江町	左沢駅	大江町営バス柳川線（路線定期運行）	（有）朝日タクシー	○			
			大江町乗り合いタクシー（区域運行）	（有）朝日タクシー		○		
			山交バス寒河江宮宿線	山交バス（株）	○			
最上地域	新庄市	新庄駅	市営バスまちなか循環線	山交バス（株）	○			
	金山町	新庄駅	山交バス（県立病院～金山線）	山交バス（株）	○			
			ホテルシェーネスハイム金山送迎バス	（株）グリーンパレ－神室振興公社			○	
	舟形町	舟形駅	舟形町デマンド型乗合タクシー	（有）星川タクシー		○		
	真室川町	真室川駅	町営バス（高坂線）	真室川町	○			運行時間の一部
			町営バス（及位線）	真室川町	○			運行時間の一部
			町営バス（循環線）	真室川町	○			運行時間の一部
			町営バス（金山線）	真室川町	○			運行時間の一部
			乗合デマンドタクシー	（株）新庄タクシー		○		運行時間の一部
	大蔵村	新庄駅	大蔵村営バス（肘折温泉～新庄線）	大蔵村	○			一部ダイヤの時間は、新幹線発着時刻に合わせている。
	鮭川村	新庄駅	鮭川村営バス（羽根沢～新庄線）	鮭川村	○			
			鮭川村営バス（予約制乗合バス）	鮭川村		○		
		真室川駅	鮭川村営バス（日下～真室川線）	鮭川村	○			
			鮭川村営バス（大芦沢～豊里駅線）	鮭川村	○			
			鮭川村営バス	鮭川村		○		
		羽前豊里駅	鮭川村営バス（日下～真室川線）	鮭川村	○			
			鮭川村営バス（大芦沢～豊里駅線）	鮭川村	○			
			鮭川村営バス	鮭川村		○		
	戸沢村	古口駅	デマンドバス（いきいき線・やまなみ線）	戸沢村		○		
			乗合デマンドタクシー（西沢線）	（有）戸沢観光タクシー		○		
			路線バス	最上川交通（株）	○			

▼鉄道との接続を前提とする県内二次交通一覧（5/7）

地域	市町村	接続する駅	接続を前提とする二次交通サービス (バス・デマンド等)	二次交通サービスの運行主体	二次交通サービスの種別			備考
					乗合バス・ 自家用 有償 旅客運送 (バス)	自家用 有償旅客 運送 (デマンド)	その他	
置賜 地域	米沢市	米沢駅	市立病院(イオン米沢) 小野川・白布線	山交バス(株)	○			
			市立病院(上杉神社) 小野川・白布線	山交バス(株)	○			
			米沢駅(イオン米沢) 小野川・白布線	山交バス(株)	○			
			米沢駅(上杉神社) 小野川・白布線	山交バス(株)	○			
			米沢～上郷線 【2024.12 廃止】	山交バス(株)	○			
			米沢(市立病院)窪田線	山交バス(株)	○			
			米沢(市立病院)糠野目 線【2025.12 廃止】	山交バス(株)	○			
			万世線	米沢市	○			
			市街地循環路線右回り	米沢市	○			
			市街地循環路線左回り	米沢市	○			
			学園都市線	米沢市	○			
			山上地区乗合タクシー	米沢市		○		
			田沢地区乗合タクシー	米沢市		○		
			広幡地区乗合タクシー	米沢市		○		
			六郷地区乗合タクシー	米沢市		○		
			南原地区乗合タクシー	米沢市		○		
			築沢地区乗合タクシー	米沢市		○		
			上郷地区乗合タクシー	米沢市		○		
	長井市	羽前成田駅	市営バス	長井市	○			
		あやめ公園駅	市営バス	長井市	○			
		長井駅	市営バス	長井市	○			
		南長井駅	市営バス	長井市	○			
		時庭駅	市営バス	長井市	○			
		今泉駅	市営バス	長井市	○			
	南陽市	赤湯駅	北部地区連絡バス	北部地区交通対 策協議会	○			
			中川地区バス	中川地区バス運 行協議会	○			
			おきタク	沖郷地区地域公 共交通運行協議 会			○	
		宮内駅	北部地区連絡バス	北部地区交通対 策協議会	○			
			西部地区バス	西部地区バス運 行協議会	○			
			おきタク	沖郷地区地域公 共交通運行協議 会			○	

▼鉄道との接続を前提とする県内二次交通一覧（6/7）

地域	市町村	接続する 駅	接続を前提とする 二次交通サービス (バス・デマンド等)	二次交通 サービスの 運行主体	二次交通サービスの種別			備考
置賜 地域	南陽市	梨郷駅	西部地区バス	西部地区バス運 行協議会	○			
	高畠町	高畠駅	高畠町デマンド交通	高畠町デマンド交 通運転業務協同 企業体		○		
	川西町	羽前小松駅	川西町デマンド型 乗合 交通	川西町 ※町内タクシー事 業者3社へ運行委 託		○		
		犬川駅	川西町デマンド型 乗合 交通	川西町 ※町内タクシー事 業者3社へ運行委 託		○		
		中郡駅	川西町デマンド型 乗合 交通	川西町 ※町内タクシー事 業者3社へ運行委 託		○		
		西大塚駅	川西町デマンド型 乗合 交通	川西町 ※町内タクシー事 業者3社へ運行委 託		○		
	小国町	小国駅	小国町営バス(循環線)	小国町	○			
			小国町営バス(東部線)	小国町			○	
			小国町営バス(南部線)	小国町	○			
			小国町営バス(北部線)	小国町	○			
			小国町営バス(白沼線)	小国町			○	
			小国町営バス(金目線)	小国町			○	
			小国町営バス(足中線)	小国町			○	
		羽前松岡駅	小国町営バス(白沼線)	小国町			○	
		伊佐領駅	小国町営バス(白沼線)	小国町			○	
		羽前沼沢駅	小国町営バス(白沼線)	小国町			○	
	白鷹町	荒砥駅	スクールバス (住民混乗型)	白鷹町	○			
庄内 地域	鶴岡市	鶴岡駅	鶴岡市内循環線 (Aコース)	庄内交通㈱	○			
			鶴岡市内循環線 (Bコース)	庄内交通㈱	○			
			鶴岡市内循環線 (Cコース)	庄内交通㈱	○			
			エスモール～いでは文化 記念館前線	庄内交通㈱	○			
			エスモール～ 加茂水族 館～湯野浜温泉線	庄内交通㈱	○			
			エスモール～ 庄内観光 物産館・加茂水族館～湯 野浜温泉線	庄内交通㈱	○			
			エスモール～ 善宝寺～ 湯野浜温泉線	庄内交通㈱	○			
			エスモール～ 庄内観光 物産館・善宝寺～湯野浜 温泉線	庄内交通㈱	○			
			エスモール～ 庄内観光 物産館～あつみ温泉線	庄内交通㈱	○			
			エスモール～ 湯田川温 泉線	庄内交通㈱	○			

▼鉄道との接続を前提とする県内二次交通一覧（7/7）

地域	市町村	接続する駅	接続を前提とする二次交通サービス (バス・デマンド等)	二次交通サービスの運行主体	二次交通サービスの種別			備考
庄内地域	鶴岡市	鶴岡駅	エスモール～坂の下線	庄内交通㈱	○			
			エスモール～越沢線	庄内交通㈱	○			
			こころの医療センター～湯田川温泉線	庄内交通㈱	○			
			こころの医療センター～坂の下線	庄内交通㈱	○			
			こころの医療センター～越沢線	庄内交通㈱	○			
			エスモール～落合線 → R7.7.1 から:エスモール～山添～落合線	庄内交通㈱	○			
			エスモール～落合線 → R7.7.1 から:エスモール～ヤマザワくしびき店～落合線	庄内交通㈱	○			
			エスモール～上田沢線 R7.6.30 路線廃止	庄内交通㈱	○			
			エスモール～大網線 R7.6.30 路線廃止	庄内交通㈱	○			
			鶴岡～三川線	庄内交通㈱	○			
			タクシー	大和交通/出羽ハイヤー/庄交ハイヤー			○	
庄内地域	鶴岡市	藤島駅	定時定路線(ふじつる号)	藤島北部・南部地域公共交通運営協議会		○		
			デマンドタクシー(すまいる号)	藤島北部地域公共交通運営協議会		○		
			デマンドタクシー(ふれあい号)	藤島南部地域公共交通運営協議会		○		
		あつみ温泉駅	温海地区乗合タクシー	温海地域公共交通運営協議会		○		
			タクシー	温海温泉観光自動車			○	
	酒田市	酒田駅	るんるんバス(市内循環A線)	酒田市	○			
			るんるんバス(市内循環B線)	酒田市	○			
			るんるんバス(酒田駅大学線)	酒田市	○			
			三川～酒田線	庄内交通㈱	○			
			三川～酒田光陵高校線	庄内交通㈱	○			
	庄内町	余目駅	幹線路線(中村経由)	庄内町	○			
			幹線路線(鉢子経由)	庄内町	○			
			循環路線(小出新田循環線)	庄内町	○			
			循環路線(家根合循環線)	庄内町	○			
			循環路線(狩川循環線)	庄内町	○			
			循環路線(平岡循環線)	庄内町	○			
			中心市街地循環線	庄内町	○			
			デマンドタクシー余目酒田線	庄内町		○		
		狩川駅	幹線路線	庄内町	○			
			デマンドタクシー三ヶ沢狩川線	庄内町		○		
			デマンドタクシー出川原狩川線	庄内町		○		
			デマンドタクシー清川藤島線	庄内町		○		
		清川駅	幹線路線	庄内町	○			
			デマンドタクシー清川藤島線	庄内町		○		

出典：市町村・路線バス事業者提供

▼県内タクシー輸送実績

	R3	R4	R5	R6
事業者数(社)	80	79	76	74
車両数(台)	1,185	1,196	1,140	1,123
従業員数(人)	1,642	1,612	1,569	1,511
運転者数(人)	1,253	1,165	1,163	1,082
延実在車両数(台)	428,015	428,033	423,204	410,600
延実働車両数(台)	237,479	242,519	234,891	230,324
実働率(%)	55.5%	56.7%	55.5%	56.1%
総走行キロ(km)	21,708,010	24,480,027	24,793,191	23,729,603
総実車キロ(km)	8,273,061	9,802,747	10,128,588	9,702,706
実車率(%)	38.1%	40.0%	40.9%	40.9%
輸送回数(回)	2,532,973	2,788,104	2,819,738	2,658,880
輸送人員(人)	3,466,254	3,969,562	4,135,189	3,883,412
営業収入(千円)	3,577,634	4,229,615	4,585,831	4,434,571

出典：国土交通省提供

▼タクシー営業所及び営業所 5km 圏域 (R7.4.1 時点)

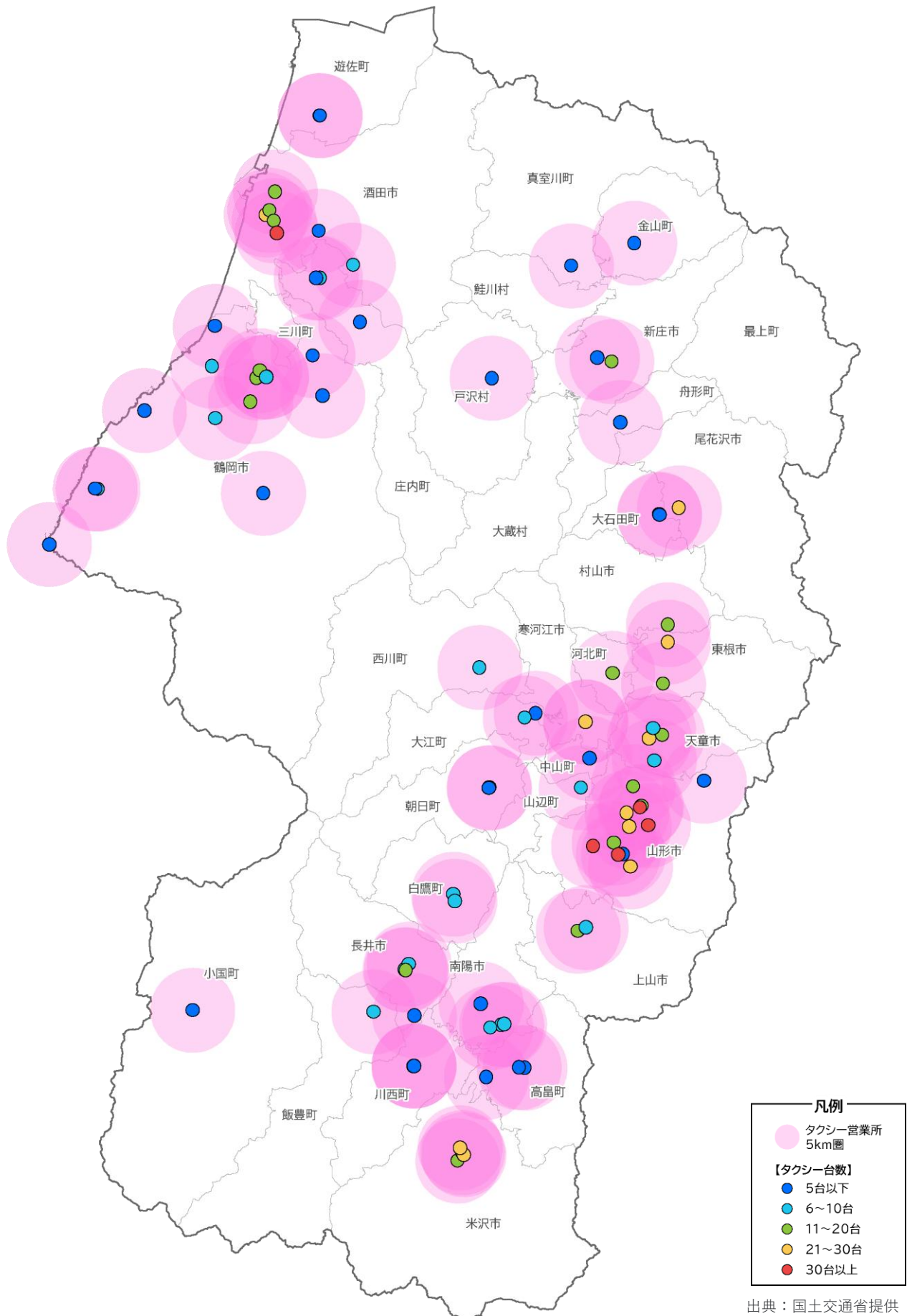

▼市町村営定時定路線

項目	R2 年度	R6 年度
路線数	121 路線	145 路線
実車走行距離	4,218,135 km	4,231,339 km
輸送人員	1,092,469 人	1,535,377 人
経常費用	951,237 千円	1,213,237 千円
経常収益	166,641 千円	246,146 千円
市町村実負担額	669,890 千円	780,394 千円
県負担額	32,947 千円	36,506 千円
国負担額	38,309 千円	78,169 千円

出典：山形県（輸送実績調査）

▼市町村営デマンド交通

項目	R2 年度	R6 年度
路線数	63 路線	68 路線
実車走行距離	1,129,556 km	1,237,185 km
輸送人員	130,627 人	145,712 人
経常費用	278,239 千円	402,157 千円
経常収益	41,591 千円	48,693 千円
市町村実負担額	197,228 千円	266,684 千円
県負担額	30,145 千円	26,779 千円
国負担額	7,264 千円	53,313 千円

出典：山形県（輸送実績調査）

▼福祉有償運送業者 (R6.8.1 現在) (1/5)

番号	団体名 (事業所名)	運送区域 (市町村名)	許可 (登録) 期限	自動車の数 (軽自動車含む)					運転 者数		設定運賃	※旅客(会員)の範囲							運送可能日時	
				寝 台	車 い す	兼 用	回 転 シ ート	セ タ ン 等	合 計	2 種		1 種	身 障 者	精 障 者	知 障 者	要 介 護	要 支 援	リ ス ト 該 当		そ 他
1	(社福)愛泉会 (向陽園ホームヘルプス テーション心音)	山形市 中山町 上市市 天童市	R9.3.30		2			4	6		8	距離制 10km まで 300 円、 以降 5km 毎 150 円 時間制 30 分 500 円での合 算	○	○	○				○	月～日(要相談) 当事業所で実施しているホーム ヘルプサービスの利用に伴う場 合のみ
2	生活協同組合共立社 (山形本部)	山形市 上市市 天童市 山辺町	R7.3.30					11	11		11	①謝礼金 1 時間(1 単位)750 円(利用券) ②交通費実費(ガソリン代) 走行距離 km×30 円(現金)	○	○	○	○	○	○	○	原則として、土・日、祝日を除く 10:00～17:00
3	(特活)かみのやま福祉 運送サービス	上市市 山形市	R8.11.11		3			12	15		12	乗車地と降車地の直線距離を 1.2 倍し、2km まで 500 円、 2km を超え 226m 毎に 40 円を加算 車イス車両の乗降介助料、1回に つき 400 円	○	○	○	○	○	○	○	月～土 8:00～18:00 (日曜、祝日休み)
4	(特活)ハート・ルート・ド ライブ	山形市 上市市 天童市	R7.2.24		2			2	4	2	2	介助料+距離料金+保険料で算 定する 距離料金:1km 30 円 保険料:1 回の乗車につき 100 円 介助料:30 分 750 円 複数乗車料金設定あり(夫婦限 定)	○							8:00～18:00
5	(特活)すみれ会	山形市	R7.3.4					3	3		3	利用料金 A(距離制):2 km未満 まで 500 円、以降 1 km毎に 180 円を加算する。 利用料金B(介助料):30 分まで 600 円、30 分を超えた場合、 30 分毎に 600 円を加算する。	○	○		○	○	○		原則、月～土 9:30～17:00 (時間外については要相談)
6	(特活)マーガレット移 動サービス	山形市 上市市 山辺町 中山町	R6.10.14					2	2		2	運賃:乗車地点と降車地点の地 図上における直線距離を 1.2 倍 した距離で料金を計算する。 (2km までは 610 円、以降 230m 毎に 50 円を加算) 付添料金:基本料金 30 分まで 850 円、以降 30 分毎に 850 円を加算 車椅子介助料:1回 600 円	○	○	○	○	○	○	○	月～金 8:00～17:00
7	(特活)グローバル福祉 サービス	山形市 上市市	R5.8.9		1			1	2	1	1	◎2kmまで 500 円+1kmごと に 150 円加算。20km以上は1 km毎 100 円を加算。 ◎付き添いや見守り等の介助が 必要な場合は、30 分ごと 600 円で算定する。	○	○	○	○	○	○	○	原則、月～土 8:00～18:00 (日曜、祝日は休み)
8	(特活)すまーとえいど	山形市 上市市 天童市 中山町 山辺町	R7.4.16					3	3		5	◎2kmまで 400 円+1kmごと に 150 円加算。20km以上は1 km毎 100 円を加算。	○	○	○	○	○	○	○	月曜日～金曜日 9:00～17:00
9	(特活)虹のネットワーク	山形市 天童市 上市市 山辺町	R7.4.16					2	2		5	距離制 2Km まで 500 円、以降 500 円毎 150 円加算 (R7.1.月改定)	○	○	○				○	月曜日～金曜日 9:00～17:00
10	生活協同組合共立社 (寒河江生協)	寒河江市 河北町 西川町	R7.3.30					6	6		6	①謝礼金 1 時間(1 単位)750 円(利用券)②交通費実費(ガソ リン代) 走行距離 km×30 円(現金)	○	○	○	○	○	○	○	原則として、土・日曜日を除く 10:00～17:00
11	(特活)スマイル協働さ がえ	寒河江市 西川町	R8.6.14					10	10	3	6	2km まで 500 円、1km ごと に 150 円	○	○	○	○	○	○	○	原則として、土・日曜日を除く 9:00～16:00
12	(特活)こでまりの会	東根市 村山市 尾花沢市 大石田町	R8.3.30					1	2	3	5	3km まで 450 円、3km 超 10km 150 円/km、10km 超 120 円/km	○	○	○	○	○		○	月～金 8:00～17:00 但し相談に応じ、規定以外のこ ともある

▼福祉有償運送業者（R6.8.1 現在）（2/5）

番号	団体名 (事業所名)	運送区域 (市町村名)	許可 (登録) 期限	自動車の数 (軽自動車含む)					運転 者数		設定運賃	※旅客(会員)の範囲						運送可能日時	
				寝 台	車 い す	兼 用	回 転 シ ート	セ タ ン 等	合 計	2 種		1 種	身 障 者	精 障 者	知 障 者	要 介 護	要 支 援		リ ス ト 該 当
13	生活協同組合共立社 (北村山支部)	村山市 東根市 尾花沢市 大石田町	R7.3.30					10	10	10	①謝礼金 1 時間(1 単位)750 円(利用券) ②交通費実費(ガソリン代) 走行距離km×30 円(現金)	○	○		○	○			原則として、日曜日を除く 10:00～17:00
14	(特活)ハート・ルート・ド ライブ	東根市	R7.2.24		1			2	3	1	2	利用料＝①介助料＋②移送料＋ ③保険料 ①750 円/30 分、②30 円/km ×移動距離、③100 円×乗車回 数	○						年中無休 7:00～18:00
15	(社福)尾花沢市社会福 祉協議会	尾花沢市	R8.3.27			1				1	4	初乗り 5km まで 700 円(定 額)、以降 1km ごと 140 円加 算	○	○	○	○	○	○	月～金(祝日を除く) 8:30～17:00
16	(社福)村山市社会福祉 協議会	村山市	R8.3.27		1			3	4		11	入会費 2,000 円 初乗り 2km まで 300 円、以降 1km ごと 100 円加算 車イス利用1回 100 円を別途加 算 付添介助料 30 分未満 300 円 30 分以上 60 分 未満 600 円	○	○	○	○	○	○	月～金 6:00～21:00 但し土、日、祝日は要相談
17	(特活)ゆいネット	尾花沢市 村山市 東根市	R9.5.11					2	2	1	1	年会費 1,000 円 ・普通車 初乗り 2km まで 350 円、以降 1km ごと 150 円加算	○	○	○	○	○	○	月～金 8:30～17:00 但し土、日、祝日は要相談
18	(特活)くれよんはうす	新庄市	R5.9.24					4	4		10	1km 未満 1回 50 円、 1km 以上 2km 未満 1 回 200 円 2km 以上 5km 未満 1 回 300 円 5km 以上 1 回 500 円							R6.3.31 登録廃止 月～金 7:30～9:00 ただし、学校行事により土曜日 も対応可
19	生活協同組合共立社	新庄市	R7.3.30					10	10	10	10	①謝礼金 1 時間(1 単位)750 円(利用券) ②交通費実費(ガソリン代) 走行距離 km×30 円(現金)	○		○	○	○	○	原則として、土・日曜日を除く 10:00～17:00
20	(特活)福祉サポートセ ンター山形	新庄市 鮭川村	R5.8.9		3		1		4		16	5km まで 300 円、加算 1km ごと 30 円(+税)	○	○	○	○	○	－	利用会員と相談の上決定する
21	(社福)新庄市社会福祉 協議会	新庄市	R6.3.14		1			3	4		10	4km まで 330 円。加算 1km ごと 30 円	○		○	○			月～金(祝日は含まない) 9:00～16:00
22	(特活)ひまわりサービ ス	米沢市	R8.3.30		1			3	4		4	2km まで 300 円、4km まで 600 円、6km まで 900 円、 8km まで 1,200 円、10km ま で 1,500 円、以後 4km 毎に 500 円加算他に待機料金 15 分まで無料、45 分まで 300 円、75 分まで 600 円、以後 30 分毎に 300 円加算年会費 3,000 円(傷害保険加入分とし て)	○	○		○	○		月～金 8:00～17:00 土日、祝 日、年末年始、お盆については、 事前相談

▼福祉有償運送業者（R6.8.1 現在）（3/5）

番号	団体名 (事業所名)	運送区域 (市町村名)	許可 (登録) 期限	自動車の数 (軽自動車含む)					運転 者数		設定運賃	※旅客(会員)の範囲						運送可能日時			
				寝 台	車 い す	兼 用	回 転 シ ート	セ タ ン 等	合 計	2 種		1 種	身 障 者	精 障 者	知 障 者	要 介 護	要 支 援		リ ス ト 該 当	そ 他	
23	(特活)かたくりの会	高島町 南陽市 米沢市	R8.3.30		1			3	4		4	1.5km まで 300 円、3km ま で 500 円、 5km まで 700 円、9km まで 1,000 円、 14km まで 1,300 円、20km まで 1,500 円、 25km まで 2,000 円、30km まで 2,500 円、 35km まで 3,000 円、40km まで 3,500 円、 45km まで 4,000 円、50km まで 4,500 円、 上記を超えた場合 1 km 当たり 100 円増 年会費 3,000 円	○	○	○	○	○	○	○	月～金 8:30～17:30 (但し、祝日、12/30～1/3、 8/13～15 休み)	
24	(特活)ゆにぶろ	高島町 南陽市 米沢市 長井市 川西町	R8.3.30					3	3		3	送迎のみ(距離制) 初乗り～1.5km 未満 150 円、 1.5～3km 未満 300 円、 以後 1km 毎に 100 円加算 サービス併用(時間制) 片道 25km 未満又は片道 40 分未満の場合、 初乗り:5 分未満 200 円、5～ 10 分未満 400 円、 以後 5 分毎に 200 円加算 サービス併用(距離制) 片道 25km 以上又は片道 40 分以上の場合、 初乗り～1.5km 未満 150 円、 1.5～2km 未満 200 円、2～ 3km 未満 300 円、 以後 1km 毎に 100 円加算 ※送迎回送料金 1km あたり 40 円	○							○	毎日(24 時間)
25	(社福)長井市社会福祉 協議会	飯豊町 長井市	R8.3.30					4	4	1	9	1.5km まで 300 円、3km ま で 500 円、 5km まで 700 円、9km まで 1,000 円、 14km まで 1,300 円、20km まで 1,500 円、 以降、5km 毎に 500 円加算 福祉有償運送減免申請書に基づ き、利用料を減額又は免除する ことができる場合がある。	○	○	○	○	○	○	○	月～金 8:30～17:15 (但し、土日、祝日及び 12/29 ～1/3 を除く)	
26	(特活)さわやかサービ ス	長井市 白鷹町 飯豊町	R8.3.30		1			16	17	2	20	年会費 2,000 円 1.5km まで 300 円、3km まで 500 円、 5km まで 700 円、9km まで 1,000 円、14km まで 1,300 円、20km まで 1,500 円、以 後 1km 毎に 100 円加算山形 市まで 5,000 円、米沢市ま で 3,000 円、天童市まで 6,000 円冬季(1・2 月)は片道につき 100 円加算	○	○	○	○	○	○	○	月～日(8/13～8/16、12/31 ～1/3 休業)事前予約(月日・ど こからどこまで・時間・往復か 片道か) 受付 9:00～15:00	
27	(社福)友愛会(障がい 者支援施設南陽の里)	南陽市 川西町 長井市 高島町 白鷹町 飯豊町	R9.3.31		3	5			8	1	11	1km 当たり 95 円	○	○	○	○			月～金 (年末年始を除く) 9:00～18:00		

▼福祉有償運送業者（R6.8.1 現在）（4/5）

番号	団体名 (事業所名)	運送区域 (市町村名)	許可 (登録) 期限	自動車の数 (軽自動車含む)					運転 者数		設定運賃	※旅客(会員)の範囲						運送可能日時			
				寝 台	車 い す	兼 用	回 転 シ ート	セ タ ン 等	合 計	2 種		1 種	身 障 者	精 障 者	知 障 者	要 介 護	要 支 援		リ ス ト 該 当	そ 他	
28	(特活)まんまる	小国町	R9.3.29		2		1	1	4		16	1.2kmまで300円、1.5km まで350円、 2.0kmまで450円、3.0km まで570円、 4.0kmまで680円、50km まで790円、 6.0kmまで900円、以降 1km毎に100円加算 ※待機時間料金は1時間まで無 料、以降30分超過毎500円 年会費2,000円(傷害保険加 入分として)	○	○	○	○	○	○	○	月～金 9:00～16:00 祝日、お盆(8/13～8/15)、年 末年始(12/30～1/3)は休業	
29	(特活)はーとサービス 川西	川西町 米沢市 南陽市 長井市 飯豊町 高畠町	R8.4.27					14	14	1	13	【1人乗車】初乗り1.5kmまで 300円、以後1km毎100円 加算 【複数乗車】30分まで960円、 以後30分毎960円加算 ※待機料金30分以内無料、以 後30分毎に500円加算	○	○	○	○	○	○	○	利用者の希望に合わせる 7:00～18:00	
30	(医)杏山会 ライフサポ ート杏の里	長井市 南陽市 白鷹町 飯豊町 川西町	R9.7.10		2	1	1	4	8	2	16	初乗り1kmまで150円、以後 1km毎に75円加算待機料金 15分250円、以後15分毎に 250円加算付添料金15分 360円、以後15分毎に360 円加算【複数乗車】1人当たり 3km未満70円、5km未満 140円、10km未満215円、 15km未満415円、20km未 満615円、25km未満815 円、30km未満1005円、以後 5km増す毎に200円を加算	○	○	○	○	○		○	月～日8:00～17:00	
31	(特活)和	南陽市 高畠町 川西町 米沢市	R7.2.23					4	4		3	①個別輸送の場合 1kmまで250円、以後1km ごとに100円を加算 ②複数輸送の場合 1kmまで85円、以後1km ごとに15円を加算				○			○	月～金(ただし、土日祝日、 12/29～1/3を除く。) 8:00～17:00	
33	(特活)ゆうゆうサービ ス	米沢市	R8.6.15					2	2	1	1	2kmまで400円、4kmまで 800円、 6kmまで1,200円、8kmま で1,600円、 10kmまで2,000円、14km まで2,500円 18kmまで3,000円、22km まで3,500円 以後4km毎に500円加算 他に待機料金15分まで無料、 45分まで300円、75分まで 600円 年会費2,000円	○				○	○		○	月～土曜日 8:00～17:00
34	(社福)飯豊町社会福祉 協議会	飯豊町	R9.3.14		2	2		7	11		10	2km未満340円、3km未満 430円、5km未満610円、 10km未満920円以後1km 毎に103円加算複数乗車の場 合は、上記料金を3で除した額 とし、1円未満の端数は切り捨 てる。他に待機料金15分まで 250円以後15分毎に250 円加算	○	○	○	○			○	平日のみ※土日、祝日、年末年 始12/29～1/3 運休8:30～ 17:15	
35	(特活)みなあい	南陽市 米沢市 川西町 高畠町 長井市	R7.7.15					5	5		8	◎個別輸送の場合 初乗り1km 200円 以後1km毎に100円加算 ◎複数乗車の場合 10km未満 70円/ 回 10～20km以下 120円 /回 以後10km毎に50円加算	○	○	○				○	月～金(土日祝日は要相談) 8:00～17:00	

▼福祉有償運送業者（R6.8.1 現在）（5/5）

番号	団体名 (事業所名)	運送区域 (市町村名)	許可 (登録) 期限	自動車の数 (軽自動車含む)					運転 者数		設定運賃	※旅客(会員)の範囲						運送可能日時			
				寝 台	車 い す	兼 用	回 転 シ ート	セ タ ン 等	合 計	2 種		1 種	身 障 者	精 障 者	知 障 者	要 介 護	要 支 援		リ ス ト 該 当	そ の 他	
36	社会医療法人 公徳会 (ほのぼのケアサービス ヘルパーステーション)	南陽市	R8.7.18		1			3	4		7	1km まで 105 円、以後 1km 毎に 100 円加算 待機料金 30 分以内 500 円 30 分～1 時間 1,000 円 以後、1 時間以降、15 分毎に 250 円加算	○	○	○				○	毎日(8:30～17:00)	
37	(社福)鶴岡市社会福祉 協議会	鶴岡市	R8.3.15		5		1	6	4	13		5km まで 500 円、以降 5km 毎に 200 円加算	○	○	○	○	○	○	○		
38	生活協同組合共立社	庄内全域	R7.3.30					29	29		29	活動謝礼金:1時間毎 750 円 以後 1 時間ごと 750 円 交通費実費:1km×30 円	○	○	○	○	○	○	○		
39	医療法人社団みつわ会	鶴岡市 三川町	R5.2.4		5	8		1	14	1	5	1km×105 円					○	○			
40	庄内たがわ農業協同組 合	鶴岡市 庄内町 三川町	R7.8.9		3			1	4		6	利用料金:初乗り 5km まで 600 円 以降1km 毎 100 円 加算 運送の対価以外の対価:5～10 分 100 円、10～20 分 200 円、20～30 分 300 円、30 分 以上 10 分単位で 150 円加算	○				○	○			
41	社会福祉法人ふじの里	鶴岡市	R8.5.12			3		1	4		12	利用料金:初乗りから 5km まで 600 円 以降1km 毎 100 円 加算 運送の対価以外の対価:5～10 分 100 円、10 分以上 10 分単 位で 100 円加算					○	○	○	○	

出典：山形県

▼介護予防・日常生活支援総合事業実施サービスの状況（R6.8.31 現在）（1/2）

種類	訪問型サービス						通所型サービス				その他の生活支援サービス	一般介護予防
	従前相当	サービスA (緩和型)	サービスB (住民主体)	サービスC (短期集中)	サービスD (移動支援)		従前相当	サービスA (緩和型)	サービスB (住民主体)	サービスC (短期集中)		
内容	○訪問介護と同様のサービス ・訪問介護員による身体介護、生活援助（指定のみ）	○生活援助等 ・調理、掃除等 ・ゴミの分別、ゴミだし ・重い物の買物代行、同行	○住民主体の自主活動として行う生活援助等 ・布団干し、階段の掃除 ・買物代行、調理、ゴミだし、電球交換、代筆等	○保健師等による居宅での相談指導	○移送前後の生活支援 ・通所型サービスの送迎 ・買物、通院、外出時の支援等		○通所介護と同様のサービス ・利用者のニーズに応じて明確な目標を持ちサービスを提供（指定のみ）	○高齢者の間にもより予防や自立支援に資する通所事業 ・ミニデイサービス ・運動、レクリエーション活動等	○住民主体による自主的な集いの場づくり ・体操、運動等の活動 ・趣味活動を通じた日中の居場所づくり、定期的な交流会、サロン、会食等	○利用者の個別性に応じた生活機能を改善するための運動器の機能向上や栄養改善等のプログラムを複合的に実施	○栄養改善を目的とした配食、一人暮らし高齢者など見守りを兼ねた配食等	○介護予防に資する住民運営の集いの場づくり ・体操、運動等の活動 ・趣味活動を通じた日中の居場所づくり、交流会、サロン等
1 山形市 H30.8	指定35	指定12	補助7	委託2	補助3		指定53	指定18	補助10	委託6 運動改善	—	各種介護予防教室、地区サロン、通いの場の立ち上げ支援等
2 寒河江市 H27.4	9	委託3	—	委託1	—		21	指定2	—	委託1	—	各種介護予防教室、地区サロン等
3 上市市 H28.4	10	指定4	—	—	—		16	指定11	—	委託5 運動改善	—	各種介護予防教室等
4 村山市 H29.4	6	指定1	—	—	—		14	指定1	補助2	—	—	各種介護予防教室、地区サロン、通いの場の立ち上げ支援等
5 天童市 H28.4	10	委託1	補助1	—	補助1		17	委託1 (買い物支援) 委託3 (運動・レク等)	補助1	委託1 運動改善 栄養改善 口腔機能改善	—	各種介護予防教室、地区サロン、通いの場の立ち上げ支援等
6 東根市 H29.4	10	—	—	直営1	—		20	指定4	補助1	委託2 運動改善 口腔機能改善 栄養改善	—	各種介護予防教室、地域リハビリテーション活動支援事業等
7 尾花沢市 H29.4	1	—	委託1	—	—		5	—	委託1 補助1	—	—	各種介護予防教室、地区サロン等
8 山辺町 H28.3	8	委託2	—	—	—		5	委託2	補助6	—	—	各種介護予防教室、人材育成等
9 中山町 H29.4	8	指定1	—	—	—		13	指定1	補助3	—	—	各種介護予防教室、通いの場の立ち上げ支援等
10 河北町 H28.4	9	委託1	—	委託3 栄養・運動・口腔内改善	—		20	—	委託4	—	—	各種介護予防教室、人材養成等
11 西川町 H28.4	1	—	—	—	—		6	委託2	補助1	委託1 運動改善	—	各種介護予防教室、地区サロン等
12 朝日町 H29.4	3	—	—	委託2(R4.4～) 栄養改善 口腔改善	—		8	指定1	—	—	—	各種介護予防教室、地区サロン等
13 大江町 H28.4	5	委託1	—	委託2 運動改善 口腔改善	—		10	—	—	—	—	各種介護予防教室、ミニデイ等
14 大石田町 H29.4	1	—	—	—	—		1	指定1	—	委託1	—	介護予防教室、通いの場の立ち上げ支援等
15 新庄市 H29.4	9	指定5	—	—	—		20	指定8	—	委託1 運動改善 口腔・栄養	—	各種介護予防教室、地区サロン等
16 金山町 H29.4	2	委託1	—	直営1	—		4	委託1	委託1	直営1	—	各種介護予防教室、地区サロン等
17 最上町 H29.4	1	—	補助1	—	—		2	—	—	—	—	各種介護予防教室、地区サロン等

▼介護予防・日常生活支援総合事業実施サービスの状況（R6.8.31 現在）（2/2）

種類			訪問型サービス					通所型サービス				その他の 生活支援 サービス	一般介護予防
			従前相当	サービスA (緩和型)	サービスB (住民主体)	サービスC (短期集中)	サービスD (移動支援)	従前相当	サービスA (緩和型)	サービスB (住民主体)	サービスC (短期集中)		
18	舟形町	H29.4	3	—	—	—	—	4	—	—	—	—	介護予防防 害、通いの場 の立ち上げ支 援等
19	真室川町	H28.4	3	委託3	—	委託2 生活行為改善 栄養改善	—	5	委託4	補助1	委託1 (休止中)	—	各種介護予防 教室、地区サ ロン等
20	大蔵村	H28.4	指定3 (うち休止1)	—	—	—	—	指定4	—	補助1	—	—	各種介護予防 教室、地区サ ロン等
21	鮎川村	H29.4	3	委託1	—	—	—	3	委託1	—	委託1 運動改善	—	各種介護予防 教室等
22	戸沢村	H29.4	1	委託1	—	—	—	7	委託1	—	—	—	各種介護予防 教室、地区サ ロン等
23	米沢市	H29.4	22	—	—	委託1 栄養改善	—	33	—	—	委託2 運動改善	—	各種介護予防 教室、通いの 場の立ち上 げ・継続支 援、介護予防 推進員活動支 援
24	長井市	H27.4	7	委託1	—	委託2 運動改善 栄養改善 口腔機能改善	—	11	—	補助3	委託1 運動改善 栄養改善 口腔機能改善	配食サー ビス、見 守り	各種介護予防 教室、地区サ ロン、人材育 成等
25	南陽市	H28.10	9	指定6	—	委託1	補助1	13	指定13	補助4	委託3 運動改善 口腔機能改善	—	各種介護予防 教室、地区サ ロン、通いの 場の立ち上げ 支援等
26	高畠町	H28.3	12	—	—	直営1 運動改善 栄養改善 口腔機能改善	—	23	指定2	補助1	直営1 委託1 運動改善 栄養改善 口腔機能改善	配食サー ビス、見 守り	各種介護予防 教室、地区サ ロン、通いの 場の継続・立ち 上げ支援、地域 ハビリテーション 活動支援事業
27	川西町	H29.4	7	委託1	—	直営1 栄養改善 口腔機能改善	—	8	委託1	補助1	—	—	各種介護予防 教室、地区サ ロン、通いの 場の立ち上げ 支援等
28	小国町	H29.4	8	—	—	—	—	7	—	—	—	—	各種介護予防 教室、地区サ ロン等
29	白鷹町	H29.4	7	—	—	—	—	8	委託2	補助2	委託1 運動改善 栄養改善 口腔機能改善	—	各種介護予防 教室、地区サ ロン等
30	飯豊町	H29.4	7	—	—	—	—	8	委託1	—	—	—	各種介護予防 教室、地区サ ロン等
31	鶴岡市	H29.4	29	指定9	補助3	委託5 運動改善 生活行為改善 栄養改善 認知機能 改善	—	39	指定15	補助3	委託3 運動改善 生活行為改善 認知機能 改善	—	各種介護予防 教室、通いの 場の立ち上げ 支援、地区サ ロン等
32	酒田市	H29.4	21	指定18	補助3	—	—	35	指定33	補助23	—	—	各種介護予防 教室、通いの 場の立ち上げ 支援等
33	三川町	H29.4	3	—	—	委託1 運動改善	—	6	—	委託1	委託1 運動改善	配食サー ビス、見 守り	各種介護予防 教室、地区サ ロン等
34	庄内町	H29.4	5	指定3	補助1	委託2	—	13	指定11	補助4	委託1 運動改善	見守り+宅 配サービ ス	各種介護予防 教室、地区サ ロン等
35	遊佐町	H29.4	3	指定3	補助1	—	—	8	指定6	補助1	委託2 運動改善 栄養改善 口腔機能改善	—	各種介護予防 教室、通いの 場の立ち上げ 支援等
実施市町村数			35	22	7	16	3	35	24	19	21	5	—
箇所数			273	80	16	29	3	496	141	63	39	—	

出典：山形県

▼日本版ライドシェア導入状況（R7.4.1 現在）

許可日	事業者名	営業所名	使用車両数	許可地域	実施時間帯
R6.11.7	株式会社尾花沢タクシー	本社	2台	尾花沢市	全日 16 時台～20 時台
R7.1.22	港タクシー株式会社	本社	2台	酒田市交通圏 （酒田市、飽海郡遊佐町）	金曜日 16 時台～翌 5 時台、 土曜日 16 時台～翌 5 時台

出典：国土交通省

▼カーシェア導入状況

市町村	実施地区	実施台数	運転手数	実施時間帯
山形市	山形市役所正面玄関前 カーシェア専用駐車場	乗用車2台		平日は公用車として使用している車両を、休日の土曜日・日曜日及び連続する祝日に、市民や観光客の方々からカーシェアリングとして使用。
大石田町	大石田駅		2名	

出典：市町村提供

▼レンタカー事業者（R7.4.1 現在）

地域	レンタカー事業者数
村山地域	121
最上地域	20
置賜地域	49
庄内地域	96
県外に主たる事務所がある事業者	56

出典：国土交通省提供

▼自動車運転代行業の実態（R4～R6）

項目		R4	R5	R6
1 自動車運転代行業者関係				
(1) 自動車運転代行業者の総数	業者	178	175	169
ア うち法人	業者	33	28	26
(2) 営業所の総数	営業所	179	175	169
ア うちの営業所を有する業者	業者	177	175	169
うち複数の営業所を有する業者	業者	1	0	0
うち他の公安委員会の管轄区域にも営業所を有する業者	業者	0	0	0
2 運転代行業務従事者等関係				
(1) 運転代行業務従事者の総数	名	1,272	1,321	1,357
うち二種免許取得者	名	625	642	653
3 随伴用自動車関係				
(1) 随伴用自動車の総数	台	429	434	423
(2) 随伴用自動車の車種				
普通自動車	台	92	108	101
軽自動車	台	337	326	322
その他	台	0	0	0
(3) 随伴用自動車の使用状況				
1台以上5台未満の随伴用自動車を使用する業者	業者	153	150	147
5台以上10台未満 //	業者	25	23	20
10台以上20台未満 //	業者	0	2	2
20台以上50台未満 //	業者	0	0	0
50台以上100台未満 //	業者	0	0	0
100台以上 //	業者	0	0	0
4 営業の状況				
代行運転役務の提供回数	回	637,430	936,118	708,585
代行運転自動車の総走行キロ	キロ	4,764,160	7,293,316	5,490,414
随伴用自動車の総走行キロ	キロ	10,317,632	13,346,300	11,381,328

出典：山形県

▼山形県内地域別自動車運転代行業者数（R7.12.1 現在）

No.	管轄書	事業者数	市町村事業者数		営業所数	市町村別事業者数		車両台数 (台)
1	山形警察署	40	山形市	38	40	山形市	38	87
			山辺町	1		山辺町	1	1
			中山町	1		中山町	1	4
2	上山警察署	2	上山市	2	2	上山市	2	4
3	天童警察署	8	天童市	8	8	天童市	8	33
4	寒河江警察署	12	寒河江市	9	12	寒河江市	9	30
			河北町	2		河北町	2	4
			西川町	0		西川町	0	0
			朝日町	0		朝日町	0	0
			大江町	1		大江町	1	1
5	村山警察署	7	村山市	3	7	村山市	3	4
			東根市	4		東根市	4	5
6	尾花沢警察署	3	尾花沢市	3	3	尾花沢市	3	4
			大石田町	0		大石田町	0	0
村山		72			72		177	
7	新庄警察署	18	新庄市	13	18	新庄市	13	24
			金山町	0		金山町	0	0
			最上町	1		最上町	1	1
			舟形町	0		舟形町	0	0
			真室川町	3		真室川町	3	3
			大蔵村	0		大蔵村	0	0
			鮭川村	0		鮭川村	0	0
			戸沢村	1		戸沢村	1	1
最上		18			18		29	
8	米沢警察署	17	米沢市	13	17	米沢市	13	33
			川西町	4		川西町	4	7
9	南陽警察署	8	南陽市	6	8	南陽市	6	18
			高畠町	2		高畠町	2	4
10	長井警察署	3	長井市	2	3	長井市	2	10
			白鷹町	1		白鷹町	1	2
			飯豊町	0		飯豊町	0	0
11	小国警察署	0	小国町	0	0	小国町	0	0
置賜		28			28		74	
12	鶴岡警察署	26	鶴岡市	25	26	鶴岡市	25	64
			三川町	1		三川町	1	1
13	酒田警察署	21	酒田市	18	21	酒田市	18	46
			遊佐町	3		遊佐町	3	5
14	庄内警察署	2	庄内町	2	2	庄内町	2	5
庄内		49			49		121	
合計		167			167		401	

出典：山形県

▼レンタサイクルの設置状況（R7.4 現在）（1/2）

地域	市町村名	管理団体	設置場所	貸出・返却が別の場所でも可能か	設置数 (内電動)	利用料金	年間利用者数	開始日	予約 方法	インバウンド 対応状況	利用期間
村山	山形市	山形市	市内 90 箇所 (公共施設、交通結 節点、民間企業、大 学等)	可能 (市内 90 箇所に 返却場所あり)	290(290)	■従量料金 ・15 分毎:50 円 ・24 時間上限:1,600 円 ■定額料金 ・1 日:1,000 円	117,714 人(回) (R7 年度)	R4.10	なし	未	
		山形市	山形市西公園パー クセンター	不可	2(0)	無料	約 20 人	H23.6	なし	未	概ね 4 月～ 11 月
		蔵王索道協 会	蔵王温泉/バスターミ ナル、蔵王中央ロー プウェイ下駅、蔵王 ロープウェイ山麓 駅、蔵王ベースセン タージュビア	可能 (蔵王温泉内 4 箇 所に返却場所あり)	30(30)	■従量料金 ・15 分毎:50 円 ・24 時間上限:1,600 円 ■定額料金 ・1 日:1,000 円	368 人(回) (R7 年度)	R5.9	なし	未	11 月下旬～ 4 月休み
		山形まちづ くり株式会 社	N-GATE 街なか案 内所	不可	6(6)	■通常料金 ・1 日利用 :500 円 ※翌日以降の返却になっ た場合、1,000 円/日追 加 ※2 名から 500 円/人追 加 ■N-GATE 駐車場利用 とのセット料金 ・駐車場料金 12 時間分+1 日利用:1,000 円 ※2 名から 500 円/人追 加	1,076 人(回) (R7 年度)	R3	Web サイ ト、電話	未	
	寒河江 市	(一社)寒河 江市観光物 産協会	JR寒河江駅	不可	5(0)	500 円	54 人	H20	なし	未	概ね 4 月～ 10 月
	上山市	(一社)上山 市観光物産 協会	かみのやま温泉観 光案内 所	不可	10(10)	・電動アシスト自転車(20 インチ)1,600 円/日、 1,000 円/3 時間 ・電動クロスバイク(28 イ ンチ)2,500 円/日、 1,400 円/3 時間	7 人 (R1 実績)	R1.10.31	なし	未	4 月～11 月
	村山市	村山市観光 物産協会	村山駅 Link MURAYAMA	可(※村山駅⇄ Link MURAYA のみ)	村山駅 4 Link MURAYAMA 2	500 円/日 1泊2日 800 円	約 20 人	H25.4	電話等	可能	概ね 4 月～ 11 月
	天童市	(一社)天童 市観光物産 協会、天童温 泉協同組合	天童駅前	不可	16(5)	・普通自転車 500 円/日・ 電動アシスト自転車 4 時 間まで 1,000 円、4 時間 以上 1,500 円	431 人 (R6 年度)	H22.7	なし	済(英語表記 の申請書あり)	4 月 1 日～ 11 月 30 日 まで
	東根市	東根市観光 物産協会	さくらんぼ東根駅	一部指定場所の み可能	5	300 円/日	309 人 (R6 実績)	H14.6.1	電話・ メール	済	
	尾花沢 市	尾花沢市ふる さと振興公 社	徳良湖オートキャン プ場	不可	14(0)	500 円	457	R1.6.14	窓口申請	未	
最上 地域	新庄市	NPO 新庄観 光ガイド協議 会	新庄駅	不可	9(0)	300 円/1 回	297 人	不明	電話	済(外国語の 案内も併 記)	
		もがみ情報 案内センタ ー	新庄駅	不可	2(2) ※レンタルキッ クボード	1000 円/1 時間	1 人	R4.10	電 話 ・ Web	可能	4 月～11 月
	金山町	ホテルシエ ネスハイム金 山	ホテルシエネスハ イム金山	不可	5(0)	100 円/1h	20 人	H15	電話・現地	可能	
		観光力ネカ	観光力ネカ	不可	5(2)	普通:500 円/3h 800 円/6h 電 動:1000 円 /3 h 1500 円/6h	20 人	R2	電 話 ・ 現 地・メール	未	
	舟形町	観光力ネカ	舟形駅	不可	3(2)	電動 500 円/日 普通 300 円/日	10 人	H30.8.11	なし	未	概ね 4 月下旬～ 10 月末
	米沢市	米沢観光コ ンベンション 協会	上杉神社内 米沢観 光コ ンベンション協会 観光 案内所	不可	大人用:15	・200 円/1 時間～ ・500 円/上限 1 日	125 人	S57.9.27	電話・メー ル	済	4 月中旬～ 11 月
		米沢市電動 レンタサイク ル運営協議 会	道の駅米沢、米沢駅 ASK、上杉伯爵邸	米沢駅 ASK～上 杉伯爵邸間のみ、 乗り捨て返却可 (追加利用料金 240 円)	45(45) ※1施設 15 台	・1,000 円/4 時間以内 ・2,000 円/8 時間以内	1,537 人	R3.8.1	電話・メー ル	済	4 月中旬～ 11 月

▼レンタサイクルの設置状況（R7.4 現在）（2/2）

地域	市町村名	管理団体	設置場所	貸出・返却が別の場所でも可能か	設置数 (内電動)	利用料金	年間利用者数	開始日	予約 方法	インバウンド 対応状況	利用期間
置賜 地域	長井市	(一社)やまがたアルカディア観光局	道の駅 川のみなと長井	不可	11(5)	500円/1回	163人	R2.4.1	窓口、電話	済(外国語の案内も併記)	
		山形鉄道㈱	長井駅	可 ※ 赤湯駅、長井駅、荒砥駅	6(2)	500円/1回 ※ 貸出駅へ返却 1,500円/1回 ※ 貸出駅以外へ返却	55人	H19.4.1	窓口、電話	済(職員対応によるもの)	
	南陽市	南陽市観光協会	赤湯駅	不可	10(5)	500円/1台 使用可能時間 9:30~16:30	115人 (R7.6 現在)	H27.4	なし(窓口受付のみ)	済(職員対応によるもの)	4月~10月
		赤湯温泉旅館協同組合	赤湯温泉観光センター・ゆーなびからこら館	不可	5	500円/1台 使用可能時間 9:30~17:00	31人	H21	窓口、電話、メール	済(職員対応によるもの)	4月~11月
	高畠町	(一社)高畠町観光協会	高畠駅	可能(道の駅たかはた)	55(4)	500円/3時間 ※超過は+300円	820人	H1.4	電話・メール・インターネット(じゃらんHP)	済(貸出時翻訳機を用いて案内可能)	
		(一社)高畠町観光協会	道の駅たかはた	可能(高畠駅)	5(1)	500円/3時間 ※超過は+300円	68人	H13.4	電話・メール・インターネット(じゃらんHP)	済(貸出時翻訳機を用いて案内可能)	
	川西町	(特非)えきまちネットこまつ	JR東日本米坂線 羽前小松駅	不可	2(0)	300円/3時間以上 200円/3時間未満	18人	H22.6.1	電話・駅窓口	未	
	白鷹町	(一社)白鷹町観光協会	山形鉄道荒砥駅	普通自転車(電動以外)であれば、長井・赤湯駅へ返却可能。	5(5)	500円/1日 (異なる駅に返却する場合は、1500円)	R6.4.~11 23人 ※冬期間は貸し出しなし	H19.4(電動: H31.4)	電話	未	
庄内 地域	鶴岡市	(一社)DEGAM 鶴岡ツーリズムビューロー	つるおか食文化市場 FOODEVER	不可	17(2)	電動アシスト付き自転車は500円 その他は無料	2,051人 (R6 年度)	H14.3.29	なし(窓口受付のみ)	済(英語説明書あり)	12月~2月 休み
	酒田市	酒田市交流観光課	酒田駅観光案内所(ミライニ内)	左記の指定場所であれば貸出・返却が可能	30(0)	無料	9,818人	S57	なし	注意事項に英語表記	
		酒田市交流観光課	マリーン5清水屋	左記の指定場所であれば貸出・返却が可能	15(0)	無料			なし	注意事項に英語表記	
		酒田市交流観光課	さかた海鮮市場	左記の指定場所であれば貸出・返却が可能	10(0)	無料			なし	注意事項に英語表記	
		酒田市交流観光課	酒田市立資料館	左記の指定場所であれば貸出・返却が可能	2(0)	無料			なし	注意事項に英語表記	
		酒田市交流観光課	山王くらぶ	左記の指定場所であれば貸出・返却が可能	3(0)	無料			なし	注意事項に英語表記	
		酒田市交流観光課	ホテルリッチ&ガーデン 酒田	左記の指定場所であれば貸出・返却が可能	5(0)	無料			なし	注意事項に英語表記	
		酒田市交流観光課	さかたセントラルホテル	左記の指定場所であれば貸出・返却が可能	8(0)	無料			なし	注意事項に英語表記	
		酒田市交流観光課	酒田グリーンホテル	左記の指定場所であれば貸出・返却が可能	3(0)	無料			なし	注意事項に英語表記	
		酒田市交流観光課	ホテルイン酒田	左記の指定場所であれば貸出・返却が可能	8(0)	無料			なし	注意事項に英語表記	
		酒田市交流観光課	若葉旅館	左記の指定場所であれば貸出・返却が可能	3(0)	無料			なし	注意事項に英語表記	
		酒田市交流観光課	日和山ホテル	左記の指定場所であれば貸出・返却が可能	5(0)	無料			なし	注意事項に英語表記	
		酒田市交流観光課	ゲストハウスさいとう	左記の指定場所であれば貸出・返却が可能	2(0)	無料			なし	注意事項に英語表記	
		酒田市交流観光課	飛島	左記の指定場所であれば貸出・返却が可能	40(0)	無料			なし	注意事項に英語表記	
	庄内町	庄内町観光協会	JR 余目駅前	不可	6(0)	無料	166人	H24.6.25	なし	未	4月~11月
		庄内町観光協会	清川歴史公園	不可	2(0)	500円/1時間	0人	R2.9.3	電話	未	
	遊佐町	遊佐町総合交流促進施設株式会社	鳥海温泉 遊楽里	不可	5(0)	無料	83人 (R6 年度)	R1.8	なし	未	11月~3月 は貸出なし
		NPO 法人遊佐鳥海観光協会	遊佐駅	不可	5(0)	無料	151人 (R6 年度)	不明	なし	未	積雪時など路面状況が悪い場合は貸出なし

出典：市町村提供

▼市町村をまたぐスクールバスの運行状況（R7 年度）

高校名	学校の所在地	運行先市町村
創学館高等学校	天童市清池東二丁目 10 番 1 号	寒河江市、中山町、河北町、大江町
新庄東高等学校	新庄市松本 596 番地	鶴岡市、新庄市、村山市、東根市、尾花沢市、金山町、最上町、舟形町、真室川町、大蔵村、鮭川村、戸沢村
九里学園高等学校	米沢市門東町 1-1-72	長井市、南陽市、高畠町、川西町、小国町、白鷹町、飯豊町、
米沢中央高等学校	米沢市中央7丁目 5 番 70-4 号	山形市、上山市、長井市、南陽市、高畠町、川西町、小国町、白鷹町、飯豊町、福島県(福島市、喜多方市)
羽黒高等学校	鶴岡市羽黒町手向字薬師沢 198	酒田市、新庄市、三川町、庄内町、秋田県にかほ市
酒田南高等学校	酒田市浜田1-3-47	鶴岡市、新庄市、鮭川村、戸沢村、庄内町、遊佐町、秋田県由利本庄市

出典：山形県

▼市町村をまたぐスクールバス

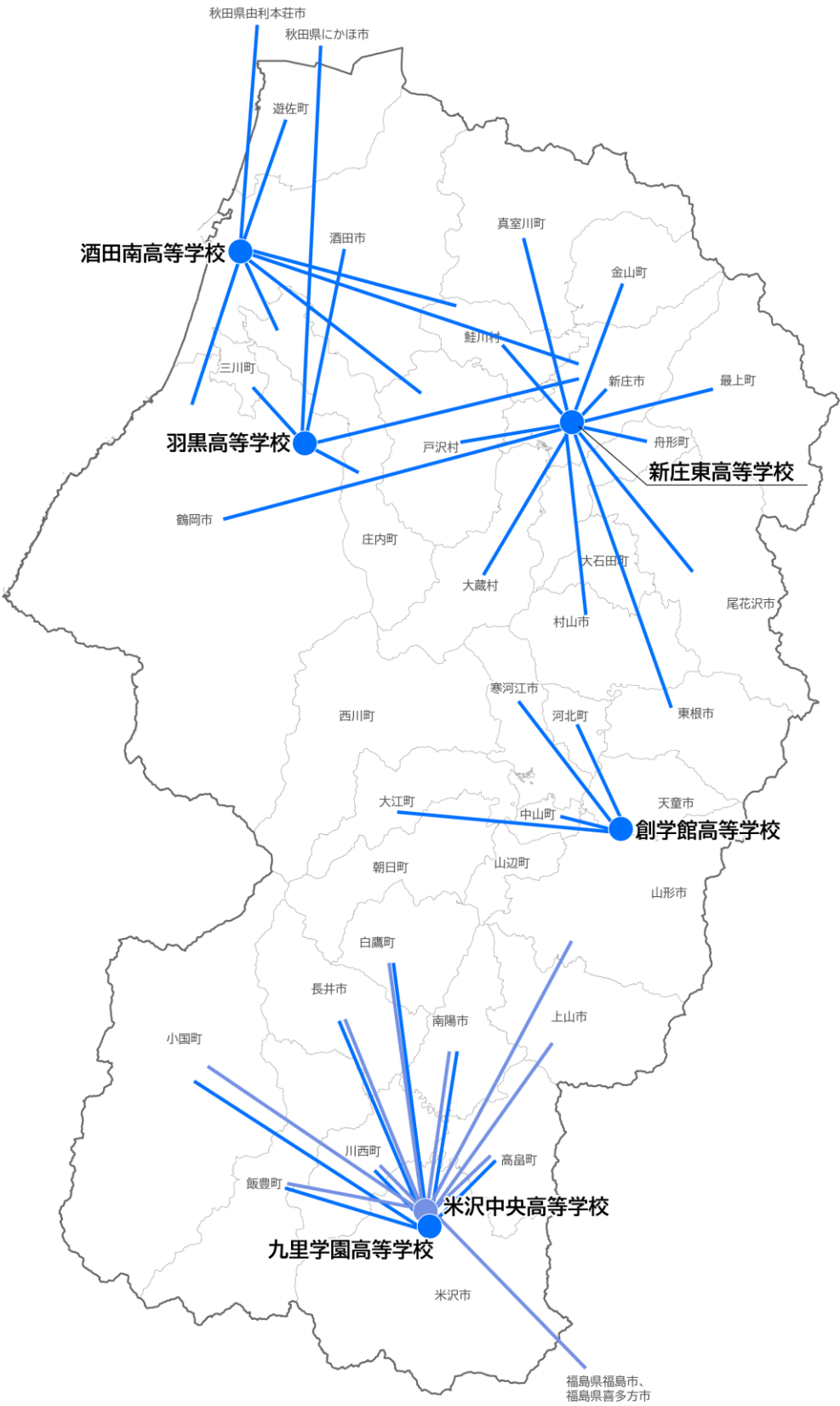

出典：山形県

▼市町村間をまたぐその他（商業施設等）の移動サービスの概況（R7.4 現在）

主要移動軸 (移動経路)		移動資源
村山地域	寒河江市⇄天童市	イオンモール天童(天童市)シャトルバス
	天童市⇄河北町	イオンモール天童(天童市)シャトルバス
最上地域	新庄市⇄舟形町	東北農林専門職大学の学生送迎車
庄内地域	鶴岡市⇄三川町	イオンモール三川(三川町)シャトルバス
	酒田市⇄三川町	イオンモール三川(酒田市・三川町)シャトルバス
	三川町⇄庄内町	イオンモール三川(三川町)シャトルバス

出典：市町村提供

2-3 移動の実態・特性

（１）村山地域の交通・人流の状況

▼村山地域の公共交通ネットワーク

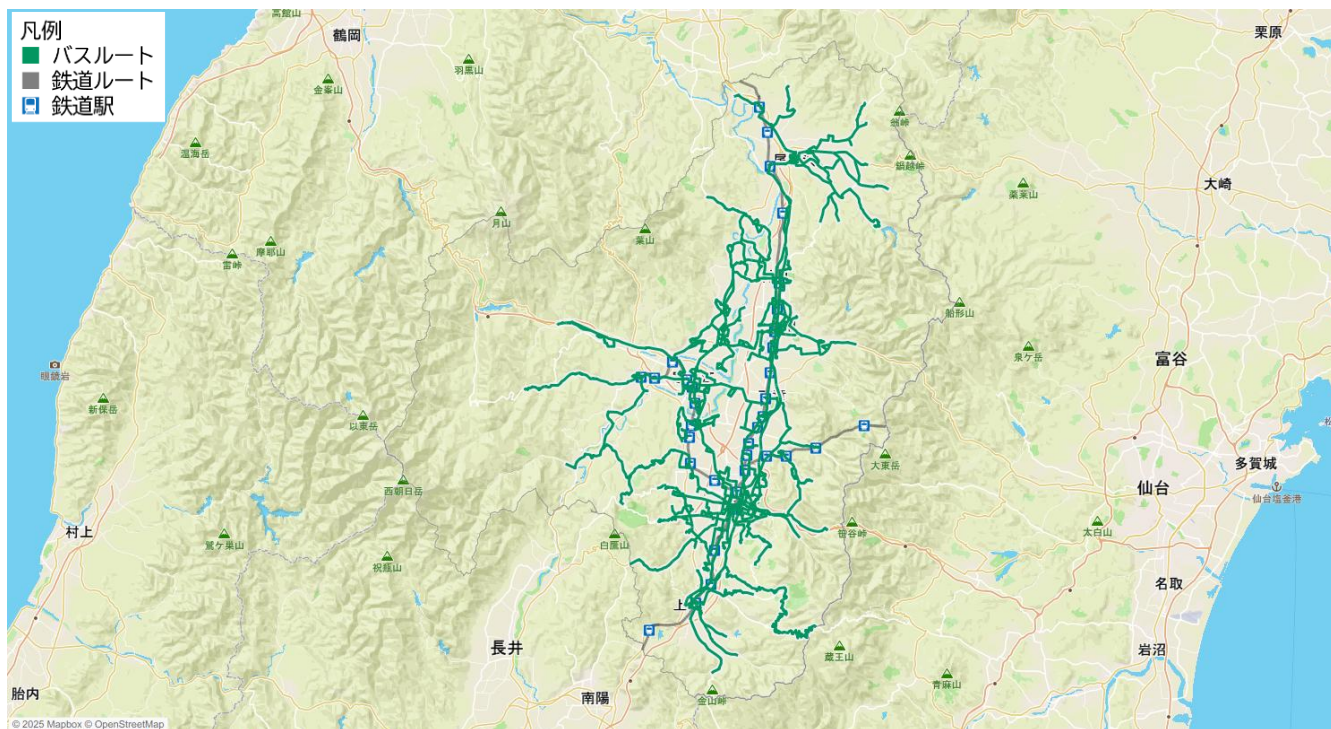

▼村山地域の市町村間をまたぐ移動の実態

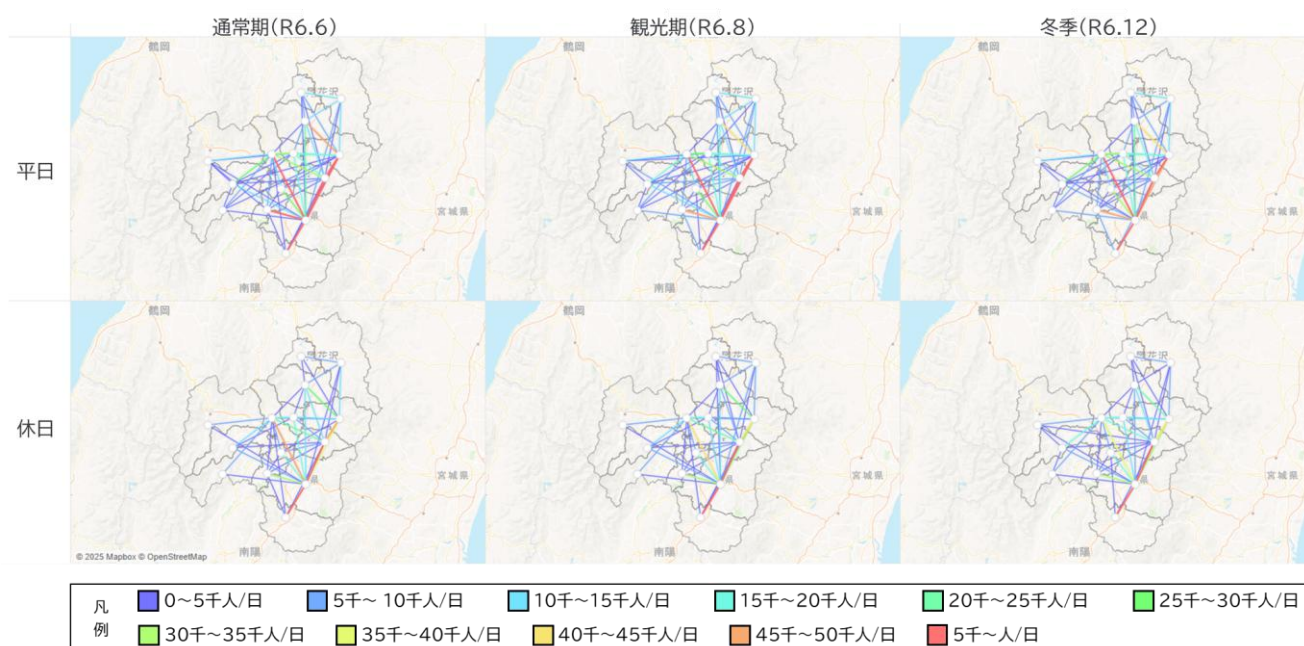

LocationMind xPop © LocationMind Inc.

(2) 最上地域の交通・人流の状況

▼最上地域の公共交通ネットワーク

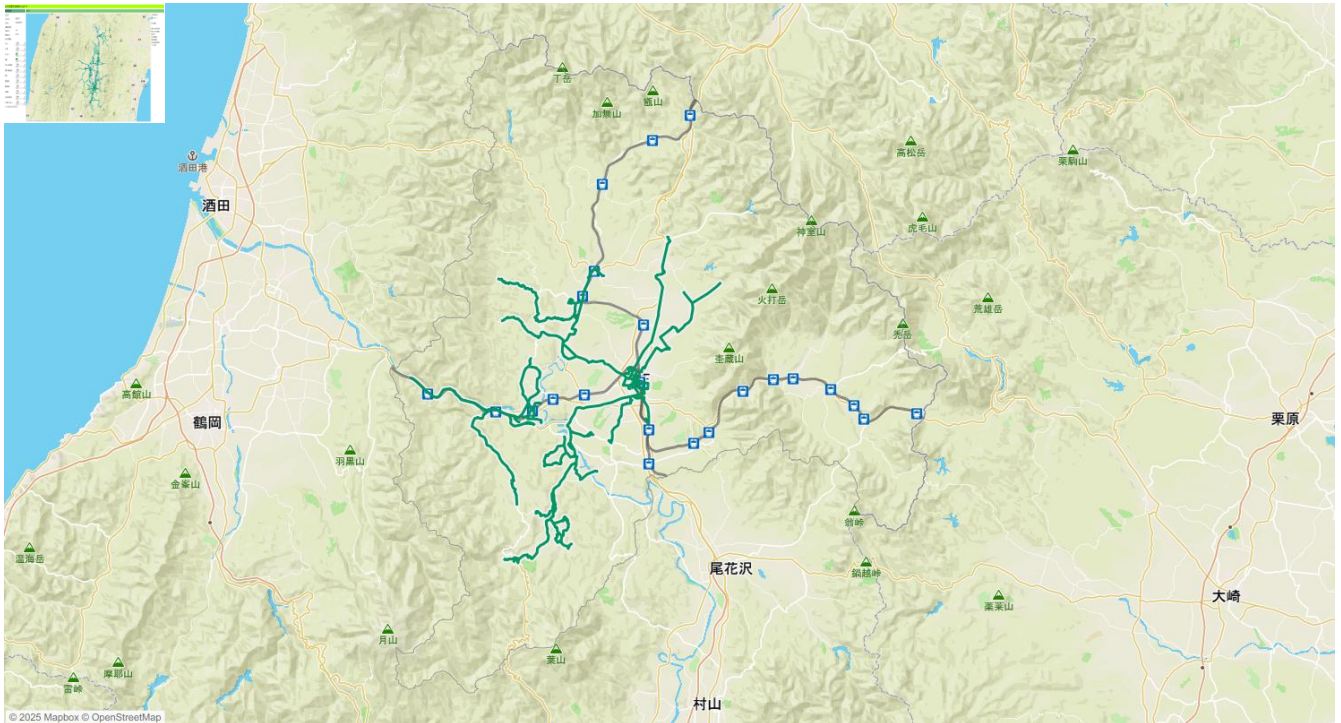

▼最上地域の市町村間をまたぐ移動の実態

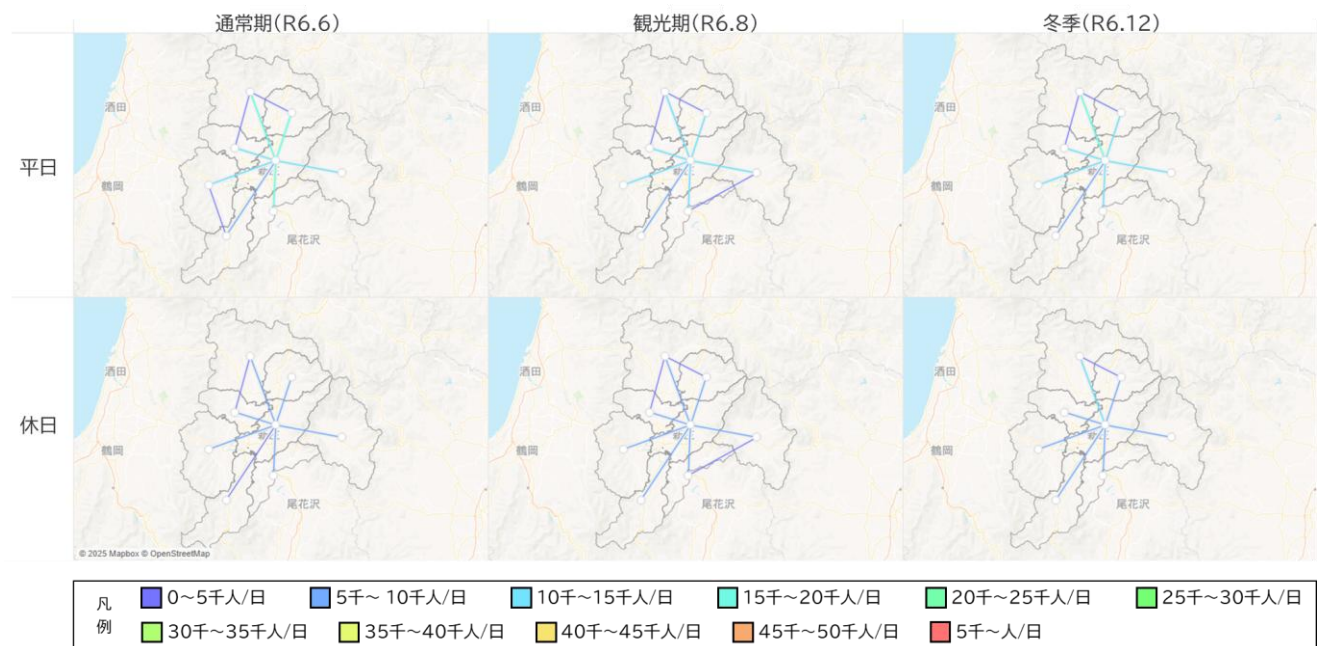

LocationMind xPop © LocationMind Inc.

(3) 置賜地域の交通・人流の状況

▼置賜地域の公共交通ネットワーク

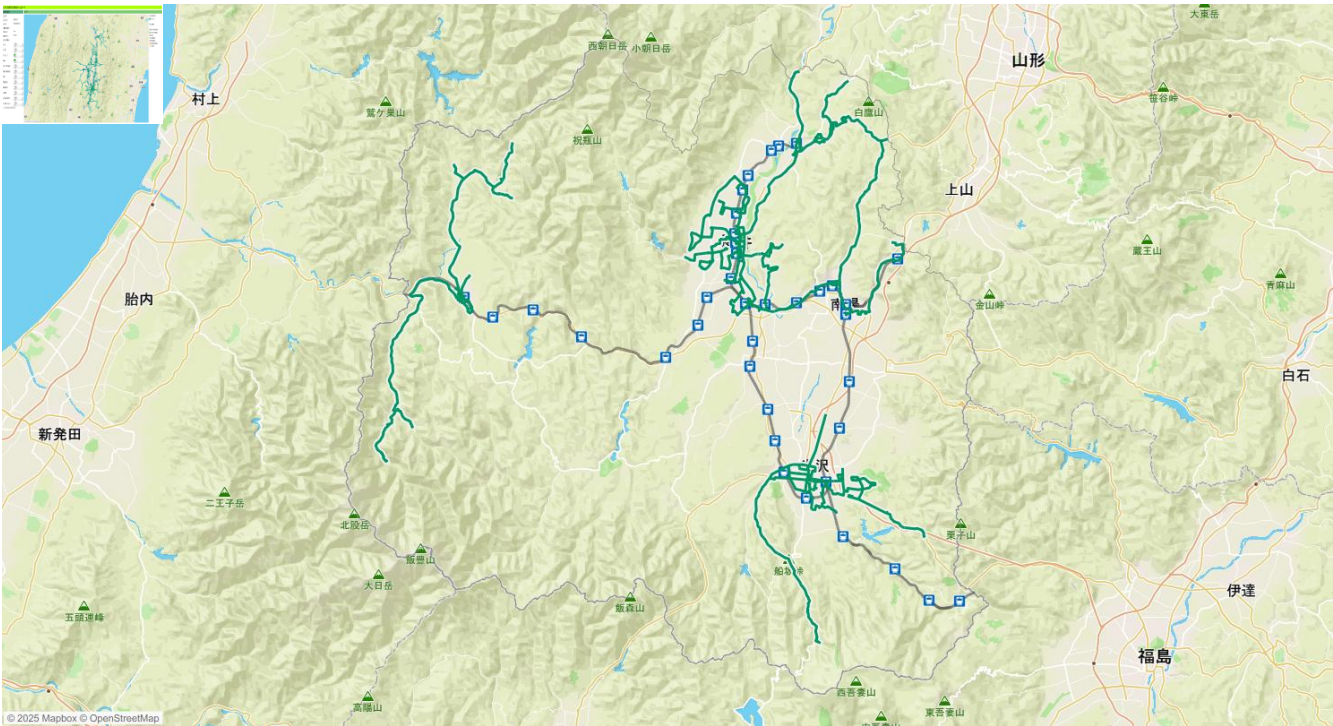

▼置賜地域の市町村間をまたぐ移動の実態

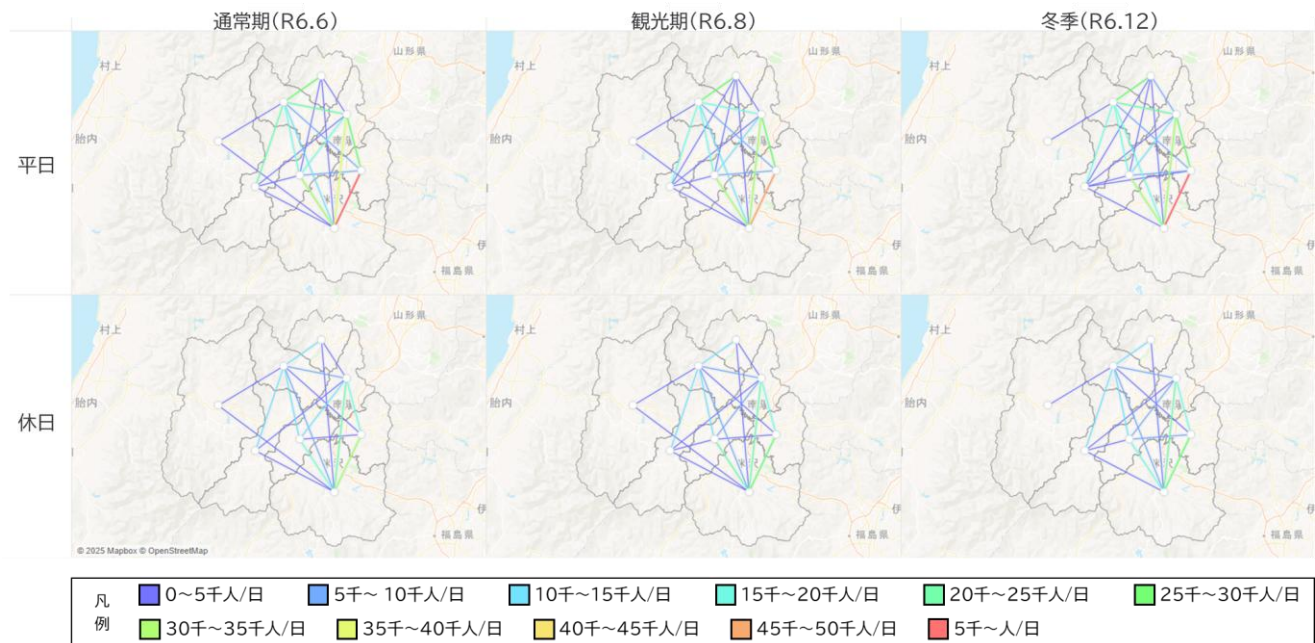

LocationMind xPop © LocationMind Inc.

(4) 庄内地域の交通・人流の状況

▼庄内地域の公共交通ネットワーク

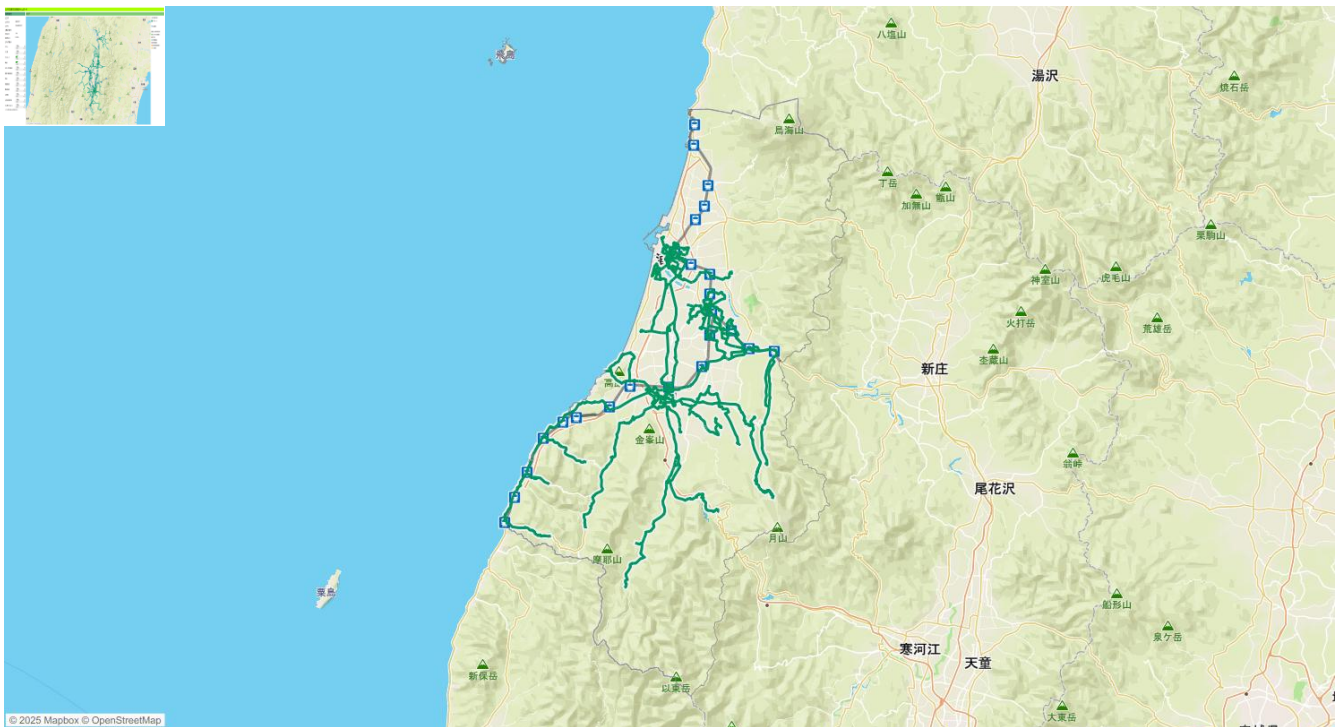

▼庄内地域の市町村間をまたぐ移動の実態

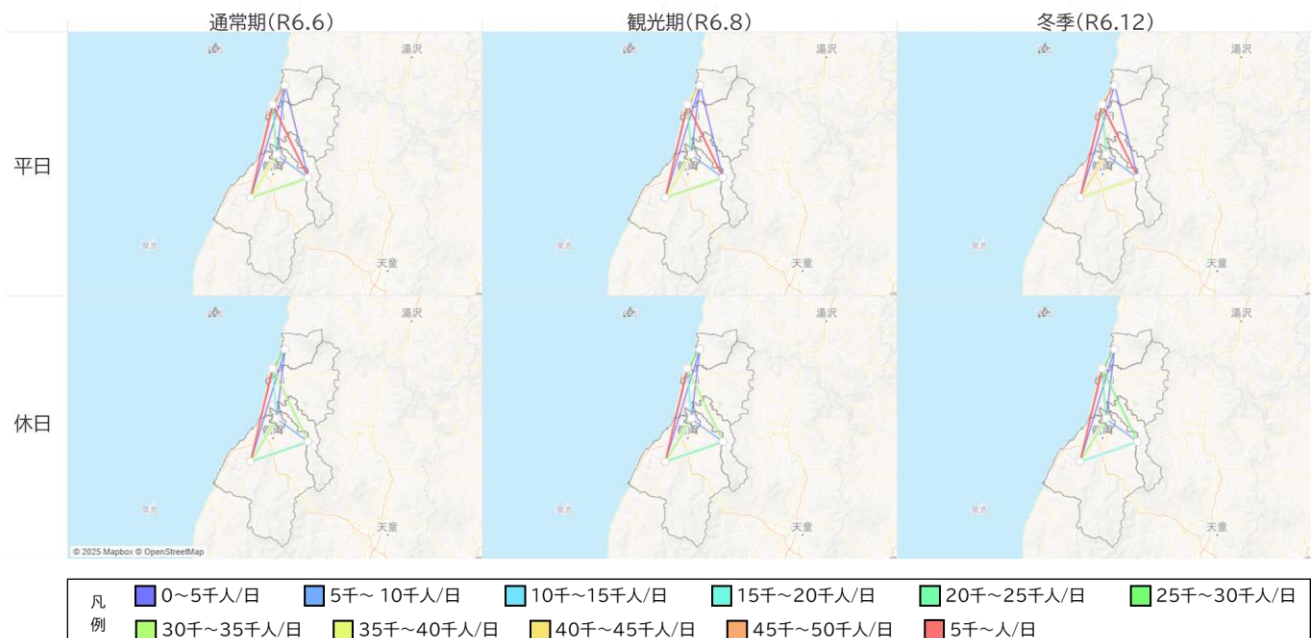

LocationMind xPop © LocationMind Inc.

※1：人流データは、「LocationMind xPop」データ（※2）を用いて、2024年6月、8月及び12月の平休別滞留データを1時間ごとに集計し、その推定居住地を市町村単位で整理したもの。

※2：「LocationMind xPop」データは、NTTドコモが提供するアプリケーションの利用者より、許諾を得た上で送信される携帯電話の位置情報を、NTTドコモが総体的かつ統計的に加工を行ったデータ。位置情報は最短5分毎に測位されるGPSデータ（緯度経度情報）であり、個人を特定する情報は含まれない。

(5) 県際移動

▼県際移動の概況

主要移動軸	輸送実績(人)
山形県⇄宮城県・新潟県	1,909,405

出典：路線バス事業者提供（R6 年度）

▼主要移動軸別問題点（バス利用時の地域・県外別移動）

主要移動軸		移動軸別問題点	
		利用者視点	事業者(バス)視点
県際移動	共通	-	・運転手不足により、需要の高い区間・時間帯でも、要望があっても増便できない。 ・要員状況が回復していないため、暫定的な運休・減便など一度縮小した運行体制の復旧は難しい。
	置賜地域⇄宮城県	・ICカード等、キャッシュレス決済が一部非対応であること	-
	庄内地域⇄宮城県	・以前と比べて運行本数が少ないので、増やして欲しい ・道路工事等で常時、仙台への到着が遅れがちになる	・働き方改革を進めていく中で、大きな遅れが生じた場合には急遽翌日の調整が発生するなど、労務管理が難しくなっている。

出典：路線バス事業者提供（R6 年度）

(6) 県内地域間移動

▼主要移動軸別の移動概況（地域別）

主要移動軸	路線名	輸送実績(人)
村山地域⇄置賜地域	①山形⇄長井線	95,927
村山地域⇄庄内地域	②山形⇄鶴岡線	27,734
	③山形⇄酒田線	53,209

出典：路線バス事業者提供（R6 年度）

▼主要移動軸別問題点（バス利用時の地域別移動）

主要移動軸		移動軸別問題点	
		利用者視点	事業者(バス)視点
県内地域間移動	村山地域⇄置賜地域	・運行ダイヤに対する不満	-
	村山地域⇄庄内地域	・鶴岡での加茂水族館、羽黒山への乗り継ぎ ・繁忙期など混雑している時に、予約出来るようにして欲しい ・一部バスの表記が、山形発も仙台発も鶴岡・酒田行きなので分かりにくい	・事故渋滞や天候不良等で遅れた場合に、休憩時間を確保するため復路(折り返し)出発時刻を遅れる場合がある。 ・事故通行止め時など、途中バス停の迂回が必要な場合に、連絡体制を確保するのが困難な場合がある。

出典：路線バス事業者提供（R6 年度）

(7) 市町村間移動

▼主要移動軸別の移動概況（市町村別）（1/3）

（単位：人）

主要移動軸 （移動経路）		対応する公共交道路線名(R6)	輸送人員(R6)
村山 地域	山形市⇄寒河江市	山交ビル～寒河江駅前線	187,370
		JR 左沢線	—
	山形市⇄上山市	千歳公園(表蔵王口)高松葉山線	7,845
		県庁前(表蔵王口)高松葉山線	29,010
		山形市役所(表蔵王口)高松葉山線	223,433
		山形市役所(山形駅前)高松葉山線	23,333
		千歳公園(金谷)高松葉山線	37,555
		山形市役所(金谷)高松葉山線	7,752
		千歳公園(リナ・金谷)高松葉山線	38,586
		山形市役所(リナ・金谷)高松葉山線	14,053
		山形市役所(四ツ谷)高松葉山線	26,148
		県立中央病院(表蔵王口・四ツ谷)高松葉山線	47,341
		千歳公園(南山形)高松葉山線	290,928
		JR 奥羽本線	—
	山形市⇄天童市	山交ビル(荒谷)天童線	229,888
		山交ビル(漆山・長岡)天童温泉線	229,294
		山交ビル(県立中央病院・高揃)天童温泉線	43,005
		JR 奥羽本線	—
	山形市⇄山辺町	山形市役所(西原団地)山辺駅前線	12,413
		山形市役所(下槻沢)西原団地線	12,847
		JR 左沢線	—
	山形市⇄中山町	スマイルグリーン号	1,916
		JR 左沢線	759
	山形市⇄河北町	山形駅前(山形道)谷地線	4,441
	山形市⇄朝日町	朝日町・山形市間直行バス	12,693
	寒河江市⇄天童市	コミュニティ交通(天童市)	32,166
	寒河江市⇄河北町	寒河江～谷地線	46,156
	寒河江市⇄西川町	西川町路線バス 「道の駅にしかわ寒河江駅線」	21,501
	寒河江市⇄朝日町	寒河江(松川・左沢)宮宿線	33,949
		寒河江市・朝日町間直行バス	201
	村山市⇄天童市	天童駅前(東根市役所前)北町	33,636
		JR 奥羽本線	—
	村山市⇄東根市	市営バス(山の内～北村山公立病院線) デマンド(大倉地域・五十沢地区、富本・戸沢地 域～楯岡方面、大久保地域～楯岡方面))	10,171
		JR 奥羽本線	—
	村山市⇄尾花沢市	デマンド(大倉地域・五十沢地区)	819

▼主要移動軸別の移動概況（市町村別）（2/3）

（単位：人）

主要移動軸 （移動経路）		対応する公共交通路線名(R6)	輸送人員(R6)
村山 地域	村山市⇔河北町	市営バス(富並～河北病院線)、 デマンド(富本・戸沢地域～河北方面、大久保 地域～河北方面)	1,780
	村山市⇔大石田町	公立病院(大石田)尾花沢	2566
		JR 奥羽本線	—
	天童市⇔東根市	JR 奥羽本線	—
	東根市⇔尾花沢市	公立病院(大石田駅前)尾花沢	9,893
		空港線	5,322
	東根市⇔河北町	河北線	7,309
		河北町営路線バス東根線	9,167
	東根市⇔大石田町	公立病院(大石田)尾花沢	2566
		銀山線	43,393
	尾花沢市⇔大石田町	大石田駅通学線	18,781
		公立病院(大石田)尾花沢	2,566
	山辺町⇔朝日町	朝日町・山形市間直行バス	12,693
最上 地域	新庄市⇔金山町	県立病院～金山線	89,626
		県立病院(上台中)金山線	2,471
		県立病院(最上公園)金山線	8,477
	新庄市⇔最上町	JR 陸羽東線	—
	新庄市⇔舟形町	デマンド型乗合タクシー町外便	1,978
		JR 奥羽本線	—
	新庄市⇔大蔵村	大蔵村営バス(肘折温泉-新庄線)	23,920
	新庄市⇔鮭川村	羽根沢・新庄線	6,413
	新庄市⇔戸沢村	上松坂新庄線	229
		JR 陸羽西線	—
	真室川町⇔鮭川村	日下・真室川線	1,456
		大芦沢・豊里線	965
置賜 地域	米沢市⇔長井市	JR 米坂線	—
	米沢市⇔南陽市	JR 奥羽本線	—
	米沢市⇔高畠町	米沢～糠野目線	8,985
		JR 奥羽本線	—
	米沢市⇔川西町	JR 米坂線	—
	長井市⇔南陽市	山形鉄道	—

▼主要移動軸別の移動概況（市町村別）（3/3）

（単位：人）

主要移動軸 （移動経路）		対応する公共交道路線名(R6)	輸送人員(R6)
置賜 地域	長井市⇔川西町	里巻・中央・置賜総合病院線	2,522
		中央・伊佐沢・置賜総合病院線	124
		置賜総合病院・豊田・中央線	2,135
		中央・置賜総合病院線	5,018
		中央・置賜総合病院線(短縮)	1,303
		JR 米坂線	—
	長井市⇔白鷹町	長井～荒砥線	4,197
		デマンドタクシー公立置賜総合病院線	122
		山形鉄道	—
	長井市⇔飯豊町	ほほえみカー	5,808
	南陽市⇔川西町	西部地区バス	5,914
		山形鉄道	—
	南陽市⇔白鷹町	山形鉄道	—
	川西町⇔小国町	JR 米坂線	—
	小国町⇔飯豊町	JR 米坂線	—
庄内 地域	鶴岡市⇔酒田市	JR 羽越本線	—
	鶴岡市⇔三川町	鶴岡三川線	43,352
	鶴岡市⇔庄内町	鶴岡清川線	5,910
		JR 羽越本線	—
	鶴岡市⇔遊佐町	JR 羽越本線	—
	酒田市⇔三川町	三川酒田線	54,772
	酒田市⇔庄内町	松山庄内町線(デマンドタクシー)	122
		JR 羽越本線、JR 陸羽西線	—
	酒田市⇔遊佐町	JR 羽越本線	—

出典：市町村・路線バス事業者提供

▼主要移動軸別の問題点（市町村別）（1/5）

主要移動軸(移動経路)		対応する公共交通路線名 (R6)	利用者視点	市町村視点
村山 地域	山形市⇔寒河江市	山交ビル～寒河江駅前線	病院利用者から県立中央病院の経由を希望	—
		JR 左沢線	—	—
	山形市⇔上山市	千歳公園(表蔵王口) 高松葉山線	—	—
		県庁前(表蔵王口) 高松葉山線	—	—
		山形市役所(表蔵王口) 高松葉山線	—	—
		山形市役所(山形駅前) 高松葉山線	—	—
		千歳公園(金谷) 高松葉山線	お客様からの便数増 希望	—
		山形市役所(金谷) 高松葉山線	お客様からの便数増 希望	—
		千歳公園(リナ・金谷) 高松葉山線	お客様からの便数増 希望	—
		山形市役所(リナ・金谷) 高松葉山線	—	—
		山形市役所(四ツ谷) 高松葉山線	—	—
		県立中央病院(表蔵王口・ 四ツ谷)高松葉山線	—	—
		千歳公園(南山形) 高松葉山線	—	—
		JR 奥羽本線	—	—
	山形市⇔天童市	山交ビル(荒谷)天童線	—	沿線人口が比較的多い にも関わらず、収益が比 較的少ないバス路線が 存在
		山交ビル(漆山・長岡) 天童温泉線	病院利用者から県立中 央病院の経由を希望	—
		山交ビル(県立中央病院・ 高嶺)天童温泉線	—	—
		JR 奥羽本線	—	—
	山形市⇔山辺町	山形市役所(西原団地) 山辺駅前線	利用需要が比較的多い 商業施設等の生活利便 施設の敷地内や近傍を 通っていない又は敷地 前まで乗り入れている 幹線路線が存在(支 線バスは乗り入れあり)	沿線人口が比較的多い にも関わらず、収益が比 較的少ないバス路線が 存在
		山形市役所(下樺沢) 西原団地線	—	—
		JR 左沢線	—	—

▼主要移動軸別の問題点（市町村別）（2/5）

主要移動軸(移動経路)		対応する公共交通路線名 (R6)	利用者視点	市町村視点
村山 地域	山形市⇔中山町	スマイルグリーン号	便によって通らない地区がある	利便性の向上と中高生の利用につながる取組みをどう構築していくか
		JR 左沢線	—	—
	山形市⇔河北町	山形駅前(山形道)谷地線	帰りのバスがあってもいいのではないか	—
	山形市⇔朝日町	朝日町・山形市間直行バス	日曜日は運行なし	経費の増加
	寒河江市⇔天童市	コミュニティ交通(天童市)	2 時間に 1 本の運行であるが、夕方は1時間に1本の運行をしてもらいたい	—
	寒河江市⇔河北町	寒河江～谷地線	病院移設後のルート 左沢線接続の利便性	—
	寒河江市⇔西川町	西川町路線バス 「道の駅にしかわ寒河江駅線」	—	介護福祉施設による無料送迎バスが市町村間を跨いで実施されており、公共交通事業との重複が懸念
	寒河江市⇔朝日町	寒河江(松川・左沢)宮宿線	お客様からの便数増希望	—
		寒河江市・朝日町間直行バス	運行時間が遅い	利用者の減少
	村山市⇔天童市	天童駅前(東根市役所前)北町	病院利用者から県立中央病院の経由を希望	—
		JR 奥羽本線	—	—
	村山市⇔東根市	市営バス(山の内～北村山公立病院線)デマンド(大倉地域・五十沢地区、富本・戸沢地域～楯岡方面、大久保地域～楯岡方面))	—	・利用者数が減少傾向にある ・市内のタクシー事業者が一社のみであるため、今後運行区間の延長等へ対応できるか不安がある
		JR 奥羽本線	—	—
	村山市⇔尾花沢市	デマンド(大倉地域・五十沢地区)	—	・利用者数が減少傾向にある ・市内のタクシー事業者が一社のみであるため、今後運行区間の延長等へ対応できるか不安がある

▼主要移動軸別の問題点（市町村別）（3/5）

主要移動軸(移動経路)		対応する公共交通路線名 (R6)	利用者視点	市町村視点
村山 地域	村山市⇔河北町	市営バス(富並～河北病院線)、 デマンド(富本・戸沢地域～河北方面、大久保地域～河北方面)	—	・利用者数が減少傾向にある ・市内のタクシー事業者が一社のみであるため、今後運行区間の延長等へ対応できるか不安がある
	村山市⇔大石田町	公立病院(大石田)尾花沢	運行本数が少ないこと、他に代替となる路線等がない	運行本数が少ないこと、他に代替となる路線等がない
		JR 奥羽本線	—	—
	天童市⇔東根市	JR 奥羽本線	—	沿線人口が比較的多いにも関わらず、収益が比較的少ないバス路線が存在
	東根市⇔尾花沢市	公立病院(大石田駅前)尾花沢	—	—
		空港線	—	—
	東根市⇔河北町	河北線	—	—
		河北町営路線バス東根線	キャッシュレス決済に対応していない	5便目がバス1台では乗せきれず、増発で対応している
	東根市⇔大石田町	公立病院(大石田)尾花沢	運行本数が少ないこと、他に代替となる路線等がない	運行本数が少ないこと、他に代替となる路線等がない
	尾花沢市⇔大石田町	銀山線	冬季間の混雑	—
		大石田駅通学線	土日、祝日も運行して欲しい	—
		公立病院(大石田)尾花沢	運行本数が少ないこと、他に代替となる路線等がない	運行本数が少ないこと、他に代替となる路線等がない
	山辺町⇔朝日町	朝日町・山形市間直行バス	日曜日は運行なし	経費の増加
最上 地域	河北町⇔朝日町	谷地(寒河江)宮宿線	—	—
	西川町⇔大江町	西川町路線バス 「大井沢・稲沢・左沢線」	—	人口減少・高齢化が進行しており、バス交通の抜本的見直しが必要と考えられる幹線バス路線が存在
	朝日町⇔大江町	寒河江市・朝日町間直行バス	運行時間が遅い	利用者の減少
	新庄市⇔金山町	県立病院～金山線	—	—
		県立病院(上台中)金山線	—	—
		県立病院(最上公園)金山線	—	—
	新庄市⇔最上町	JR 陸羽東線	—	—
	新庄市⇔舟形町	デマンド型乗合タクシー町外便	—	—
		JR 奥羽本線	—	—

▼主要移動軸別の問題点（市町村別）（4/5）

主要移動軸(移動経路)		対応する公共交通路線名 (R6)	利用者視点	市町村視点
最上 地域	新庄市⇄大蔵村	大蔵村営バス(肘折温泉-新庄線)	便数	マイクロバス1台で乗り切れないときがある
	新庄市⇄鮭川村	羽根沢・新庄線	ダイヤが合わない	連続運転を考えると大きく変えることができない 費用もあり、2台体制はとれない
	新庄市⇄戸沢村	上松坂新庄線	運行本数が週に1往復しかない	登録者は多くいるが、実際の利用者は固定化しており、利用者が少ないと経費が大きくなる
		JR 陸羽西線	—	—
	真室川町⇄鮭川村	日下・真室川線	—	利用者少ない
		大芦沢・豊里線	—	利用者少ない
置賜 地域	米沢市⇄長井市	JR 米坂線	—	—
	米沢市⇄南陽市	JR 奥羽本線	—	—
	米沢市⇄高畠町	米沢～糠野目線	—	R7.12 廃止
		JR 奥羽本線	—	—
	米沢市⇄川西町	JR 米坂線	—	—
	長井市⇄南陽市	山形鉄道	—	—
	長井市⇄川西町	里巻・中央・置賜総合病院線	—	—
		中央・伊佐沢・置賜総合病院線	—	輸送人数が少ないため、フィーダー補助金の対象外になってしまう
		置賜総合病院・豊田・中央線	—	—
		中央・置賜総合病院線	—	—
		中央・置賜総合病院線(短縮)	—	—
		JR 米坂線	—	—
	長井市⇄白鷹町	長井～荒砥線	—	—
		デマンドタクシー・公立置賜総合病院線	町立病院～市町界間の停留所の増	ヤマザワ長井店の乗降者数の増
		山形鉄道	—	—
	長井市⇄飯豊町	ほほえみカー	—	—
	南陽市⇄川西町	西部地区バス	—	人口減少・高齢化が進行しており、今後は更なる利用者の増加は見込めない バス交通の抜本的見直しが必要と考えられる
		山形鉄道	—	—
	南陽市⇄白鷹町	山形鉄道	—	—
	川西町⇄小国町	JR 米坂線	—	—
	小国町⇄飯豊町	JR 米坂線	—	—

▼主要移動軸別の問題点（市町村別）（5/5）

主要移動軸(移動経路)		対応する公共交通路線名 (R6)	利用者視点	市町村視点
庄内 地域	鶴岡市⇄酒田市	JR 羽越本線	酒田行の便で接続運行でない場合は、乗り換えが必要で不便に感じる	鶴岡市と酒田市を結び、日常生活や通学、通院に必要な路線であるが、利用者数が少ない
	鶴岡市⇄三川町	鶴岡三川線	—	鶴岡市と酒田市を結び、日常生活や通学、通院に必要な路線であるが、利用者数が少ない
	鶴岡市⇄庄内町	鶴岡清川線	—	利用者数の低迷
		JR 羽越本線	—	—
	鶴岡市⇄遊佐町	JR 羽越本線	—	—
	酒田市⇄三川町	三川酒田線	一便当りの運行時間が長い	利用者数低迷による運行コストの増
	酒田市⇄庄内町	松山庄内町線(デマンドタクシー)	松山地域から余目地域へ行く場合、酒田市民は松山地域の住民しか乗れない	利用者数の低迷
		JR 羽越本線、JR 陸羽西線	—	—
	酒田市⇄遊佐町	JR 羽越本線	—	—

出典：市町村・路線バス事業者提供

(8) 市町村内移動

▼市町村内の移動概況 (1/6)

(単位:人)

地域	市町村	公共交通路線名(R6)	輸送人員(R6)
村山 地域	山形市	東部循環線	279,281
		西部循環線	198,939
		高瀬線	3,272
		南部線	411
		村木沢地区モデル事業実証運行	701
		金井地区モデル事業運行実験	768
		楯山地区モデル事業運行実験	75
		山形市役所～長谷堂	37,276
		千歳公園(沼木)荻の窪線【2025.3 廃止】	10,562
		千歳公園(南沼原)荻の窪線【2025.3 廃止】	8,718
		千歳公園(柏倉)すげさわの丘線	27,908
		千歳公園(南沼原)すげさわの丘線	27,657
		山交ビル～あけぼの線	15,421
		山交ビル～山寺線	40,125
		山形駅西口～みはらしの丘線	14,154
		山交ビル～関沢線	48,416
		山交ビル～新山線	14,647
		山交ビル(県庁北口)関沢線	4,211
		山交ビル～宝沢線	90,727
		山交ビル～唐松観音線	67,068
		山交ビル(県庁北口)唐松観音線	3,508
		山交ビル(水源池)県庁線	3,295
		山交ビル(桧町・嶋)山形病院線	165,746
		山形市役所～野草園線	25,779
		山形市役所～西蔵王線	12,243
		山形市役所～芸工大線	91,961
		青野(東原)県庁線	19,218
		山交バス本社前(城西)県庁線	246,754
		山形駅～松波四丁目線	187,706
		山形駅～県庁北口線	409,443
		山交ビル(西田)山形病院線	28,656
		千歳公園～西滝の平線【2025.3 廃止】	8,377
		千歳公園～下原線	35,917
		千歳公園～替所線	33,894
		県立中央病院(ビッグウイング・花楸)ヒルズサンピア線	550,075
		山形駅前～ヒルズサンピア線	5,293
		沼の辺(山形駅)大学病院線	746,706
		千歳公園(南栄町)大学病院線	78,573
		風間(青野)ヨークベニマル落合線	451

▼市町村内の移動概況 (2/6)

(単位:人)

地域	市町村	公共交通路線名(R6)	輸送人員(R6)
村山 地域	寒河江市	市内循環バス(北部ルート)	1,844
		市内循環バス(南部ルート)	3,225
		デマンドタクシー(幸生、醍醐・三泉、中郷エリア)	2,351
		デマンドタクシー(田代、谷沢エリア)	2,253
		スクールバスはやま1号(幸生方面)	4,347
		スクールバスはやま2号(田代方面)	1,105
	上山市	高松葉山～棚木線	9,682
		高松羽山～久保手線	8,523
		市営バス市内循環線	7,421
		市営予約制乗合タクシー(西郷地区)	2,578
		市営予約制乗合タクシー(中山地区)	853
		市営予約制乗合タクシー(中川地区)	2,959
		市営予約制乗合タクシー(本庄地区)	739
		市営予約制乗合タクシー(東地区)	2,034
		市営予約制乗合タクシー(宮生地区)	695
		特定非営利活動法人かみのやま福祉運送サービス	約 42,831
		特定非営利活動法人すまーとえいど	805
		スクールバス(南小1号車)	5,656
		スクールバス(南小2号車)	9,696
		スクールバス(南小3号車)	10,100
		スクールバス(宮川小1号車)	9,292
		スクールバス(宮川小2号車)	9,696
		スクールバス(宮川小3号車)	6,060
		スクールバス(中川小・北中)	6,464
	村山市	村山駅前～北町線	2,381
		楯岡北町～市役所線	4,485
		深沢・宮下～村山駅(西口)線	1,641
	天童市	予約制乗合タクシー ドモス(中部線)	414
		予約制乗合タクシー ドモス(長岡線)	401
		予約制乗合タクシー ドモス(荒谷・干布線)	764
		予約制乗合タクシー ドモス(成生・蔵増線)	3,244
		予約制乗合タクシー ドモス(寺津・高揃線)	724
		予約制乗合タクシー ドモス(北部・津山線)	1,324
		予約制乗合タクシー ドモス(山口・田麦野線)	3,361
	東根市	休石線	1,839
		休石線(公立病院経由)	3,722
		北部循環線	2,450
		向原神町東根線(公立病院経由)	1,941
		向原神町東根線(長瀬・公立病院経由)	6,550
		荷口神町東根線	455
		中央循環東根線	396
		東根市デマンド型乗合タクシー	476
	尾花沢市	南沢線	2,310
		鶴子線	6,136
		市野々線	4,325

▼市町村内の移動概況 (3/6)

(単位:人)

地域	市町村	公共交通路線名(R6)	輸送人員(R6)
村山 地域	尾花沢市	毒沢線	2,787
		原田線(徳良湖行)	1,034
		循環線	1,094
		福祉有償運送	26
		宮沢スクールバス 1 号	4,488
		宮沢スクールバス 2 号	8,610
		宮沢スクールバス 3 号	6,120
		福原スクールバス 1 号	6,936
		福原スクールバス 2 号	7,344
		福原スクールバス 3 号	4,488
		福原スクールバス 4 号	4,896
		尾花沢スクールバス1号	6,592
		常盤スクールバス 1 号(旧毒沢線)	6,560
		常盤スクールバス 2 号	4,510
		常盤スクールバス3号	4,510
		玉野スクールバス1号	9,384
		玉野スクールバス2号	6,150
		玉野スクールバス3号	4,100
		玉野スクールバス4号	8,976
	山辺町	スクールバス	7,000
		デマンドバス	754
		コミュニティバス	6,070
	中山町	中山町内	8,591
	河北町	東部線	170
		西部線	2,019
		南部線	935
		北部線	1,558
		タクシー利用助成事業(べにのすけタクシー)	10,100
	西川町	西川町路線バス「岩根沢線」	23
		西川町路線バス「大井沢線」	359
		西川町路線バス「月山志津温泉線」	3,213
		西川町路線バス「入間線」	68
		西川町路線バス「大井沢稲沢左沢線」	2,539
		西川町路線バス「道の駅にしかわ寒河江駅線」	21,501
		西川町路線バス「羽前高松駅・県立河北病院線」	970
	朝日町	朝日町デマンド型タクシー「あいのり号」	8795
	大江町	町営バス柳川線	10,986
		乗り合いタクシー	3,187
最上 地域	新庄市	県立病院～鳥越線	18,704
		まちなか循環線もみの木ライン	5,803
		まちなか循環線あじさいライン	4,208
		土内線	3,318
		芦沢線	2,360
		市内小中スクールバス	319(利用児童生徒数)

▼市町村内の移動概況（4/6）

（単位：人）

地域	市町村	公共交通路線名(R6)	輸送人員(R6)
最上 地域	金山町	金山中田線	137
		金山有屋線	2,032
		金山西郷線	74
		金山東郷線	350
		金山明安線	166
		金山三枝荒屋線	20
		金山町デマンドハイヤー	1,112
	最上町	東エリア(赤倉堺田方面)	2,916
		東エリア(満沢方面)	1,200
		前森・黒沢エリア 月楯・萱場エリア	1,002
		西エリア	2,826
	舟形町	デマンド型乗合タクシー町内便	2,974
	真室川町	町営バス(及位線)	5,631
		町営バス(金山線)	5,183
		町営バス(東循環線)	2,650
		町営バス(西循環線)	1,468
		町営バス(高坂線)	2,683
		デマンドタクシー(町内)	384
	大蔵村	土合滝の沢線	272
	鮭川村	大芦沢⇄豊里駅前	229
		大芦沢⇄鮭川村役場	398
	戸沢村	やまなみロード線	2,431
		いきいき百年の里線②	1,401
		いきいき百年の里線③	1,461
		戸沢学園スクールバス	70,228
置賜 地域	米沢市	市立病院(イオン米沢)小野川・白布線	12,286
		市立病院(上杉神社)小野川・白布線	26,609
		米沢駅(イオン米沢)小野川・白布線	2,971
		米沢駅(上杉神社)小野川・白布線	11,550
		米沢～上郷線【2024.12 廃止】	2,513
		米沢(市立病院)窪田線	16,700
		米沢(市立病院)糠野目線【2025.12 廃止】	8,985
		万世線	27,362
		市街地循環路線右回り	53,088
		市街地循環路線左回り	50,248
		学園都市線	48,163
		山上地区乗合タクシー	4,300
		田沢地区乗合タクシー	2,310
		広幡地区乗合タクシー	1,332
		六郷地区乗合タクシー	716
		南原地区乗合タクシー	3,197
		築沢地区乗合タクシー	1,405
		上郷地区乗合タクシー	426

▼市町村内の移動概況 (5/6)

(単位:人)

地域	市町村	公共交通路線名(R6)	輸送人員(R6)
置賜 地域	長井市	里巻・中央線	5,254
		桐館・白兔・中央線	5,217
		九野本・中央・平山線	4,260
		伊佐沢・中央線	5,148
	南陽市	北部地区連絡バス	7,408
		中川地区バス	6,421
		西部地区バス	5,914
	高畠町	高畠町デマンド交通	20,918
		高畠高校通学支援事業	2,628
		高畠町スクールバス(小中学生)	132,800
	川西町	スクールバス	169
		デマンド交通	7,653
	小国町	循環線	14,183
		北部線	3,825
		南部線	3,629
		金目線	243
		白沼線	618
		足中線	280
		東部線	1,309
	白鷹町	デマンドタクシー全町線	6,525
		荒砥・大瀬線(住民混乗型スクールバス)	63
		荒砥・中山線(住民混乗型スクールバス)	50
	飯豊町	まち巡回線	2,378
		中津川線	165
庄内 地域	鶴岡市	西郷ボランティア輸送	529
		藤島東栄地区デマンド交通	1,212
		藤島長沼・八栄島デマンド交通	412
		羽黒地域市営バス(上川代・小増川線)	591
		羽黒地域市営バス(今野線)	1,250
		櫛引デマンド交通	714
		櫛引地域スクールバス混乗	1,134
		朝日地域市営バス(大鳥線)	646
		朝日地域市営バス(上田沢線)	395
		温海地域乗合タクシー(平沢線)	7,690
		温海地域乗合タクシー(戸沢線)	5,253
		鶴岡市内循環線(Aコース)	28,711
		鶴岡市内循環線(Bコース)	32,984
		鶴岡市内循環線(Cコース)	33,187
		エスモール～いでは文化記念館前線	76,881
		エスモール～ 加茂水族館～湯野浜温泉線	16,394
		エスモール～ 庄内観光物産館・加茂水族館～湯野浜温泉線	71,480
		エスモール～ 善宝寺～湯野浜温泉線	2,212
		エスモール～ 庄内観光物産館・善宝寺～湯野浜温泉線	38,485

▼市町村内の移動概況 (6/6)

(単位:人)

地域	市町村	公共交通路線名(R6)	輸送人員(R6)
庄内 地域	鶴岡市	エスモール～ 庄内観光物産館～あつみ温泉線	80,525
		エスモール～ 湯田川温泉線	18,658
		エスモール～ 坂の下線	7,076
		エスモール～ 越沢線	32,835
		こころの医療センター～ 湯田川温泉線	3,016
		こころの医療センター～ 坂の下線	6,308
		こころの医療センター～ 越沢線	3,372
		エスモール～落合線	23,757
	酒田市	デマンドタクシー(新堀・広野)	916
		デマンドタクシー(東平田・中平田・北平田)	814
		デマンドタクシー(西荒瀬・南遊佐)	1,773
		デマンドタクシー(松山)	2,055
		デマンドタクシー(浜中・黒森・十坂)	1,655
		デマンドタクシー(八幡)	2,851
		デマンドタクシー(平田)	1,651
		デマンドタクシー(平田支所管内線)	1,584
		デマンドタクシー(八幡支所管内線)	645
		デマンドタクシー(松山支所管内線)	169
		デマンドタクシー(本楯・上田)	705
		るんるんバス(市内循環A線)	34,405
		るんるんバス(市内循環B線)	34,237
		るんるんバス(酒田駅大学線)	56,689
		るんるんバス(市内循環CD線)	12,162
		るんるんバス(古湊アイアイひらた線)	9,077
	三川町	三川町デマンド型乗合タクシー「でんでん号」	1,701
	庄内町	幹線路線(中村経由)	63
		幹線路線(鉢子経由)	453
		循環路線(小出新田循環線)	52
		循環路線(家根合循環線)	159
		循環路線(狩川循環線)	251
		循環路線(平岡循環線)	2
		中心市街地循環線	255
		デマンドタクシー三ヶ沢狩川線	0
		デマンドタクシー出川原狩川線	0
		デマンドタクシー余目酒田線	1,506
	遊佐町	デマンドタクシー	7,866
		スクールバス	169,528

出典：市町村・路線バス事業者提供

2-4 県内地域公共交通のデジタル技術・データの利用状況等の現状

▼公共交通のオープンデータ状況（1/4）

市町村 事業者	路線名	対応している GTFS データ	
		JP	RT
山形市	ベニちゃんバス東くるりん	○	×
	ベニちゃんバス西くるりん	○	×
	紅花バス(山形市コミュニティバス高瀬線)	○	×
	地域交流バス南部線	○	×
	あじさいバス(村木沢地区モデル事業)	○	×
米沢市	万世線	○	×
	市街地循環路線右回り	○	×
	市街地循環路線左回り	○	×
	学園都市線	○	×
鶴岡市	市内循環バス(A/B/C コース)	○	○
	エスモール・鶴岡駅前～羽黒随神門・羽黒山頂・月山八合目線	○	○
	エスモール・鶴岡駅前～加茂水族館・湯野浜温泉線	○	○
	エスモール・鶴岡駅前～善宝寺・湯野浜温泉線	○	○
	エスモール・鶴岡駅前～庄内観光物産館～あつみ温泉線	○	○
	エスモール・鶴岡駅前～湯田川温泉・坂の下・越沢線	○	○
	エスモール・鶴岡駅前～朝日庁舎線	○	○
	エスモール・鶴岡駅前～イオンモール三川線	○	○
	定時定路線(ふじつ号)	○	×
	市営バス(にこにこバス)上川代・小増川線	○	×
	市営バス(にこにこバス)今野線	○	×
	朝日バス上田沢線「タキタロウ号」	○	×
	朝日バス大網線「がっさん号」	○	×
	乗合タクシー(湯ったり号)戸沢線	○	×
	乗合タクシー(湯ったり号)平沢線	○	×
酒田市	るんるんバス(市内循環A線)	○	○
	るんるんバス(市内循環B線)	○	○
	るんるんバス(酒田駅大学線)	○	○
	るんるんバス(市内循環CD線)	○	○
	るんるんバス(古湊アイアイひらた線)	○	○
新庄市	まちなか循環線もみの木ライン	○	×
	まちなか循環線あじさいライン	○	×
	土内線	○	×
	芦沢線	○	×
寒河江市	スマイル号 北部ルート(右回り)	○	×
	スマイル号 北部ルート(左回り)	○	×
	スマイル号 南部ルート(右回り)	○	×
	スマイル号 南部ルート(左回り)	○	×

▼公共交通のオープンデータ状況 (2/4)

市町村 事業者	路線名	対応している GTFS データ	
		JP	RT
上山市	市営バス市内循環線	○	×
村山市	山の内～北村山公立病院線	○	×
	楯岡北町～市役所線	○	×
	深沢・宮下～村山駅(西口)線	○	×
	富並～河北病院線	○	×
長井市	里巻・中央線	○	○
	桐館・白兔・中央線	○	○
	九野本・中央・平山線	○	○
	伊佐沢・中央線	○	○
	里巻・中央・置賜総合病院線	○	○
	中央・伊佐沢・置賜総合病院線	○	○
	置賜総合病院・豊田・中央線	○	○
	中央・置賜総合病院線	○	○
天童市	天童市市営バス	○	×
東根市	休石線	○	×
	休石線(公立病院経由)	○	×
	北部循環線	○	×
	向原神町東根線(公立病院経由)	○	×
	向原神町東根線(長瀬・公立病院経由)	○	×
	荷口神町東根線	○	×
	中央循環東根線	○	×
尾花沢市	市内循環線	○	×
	毒沢線	○	×
	市野々線	○	×
	南沢線	○	×
	鶴子線	○	×
	原田線	○	×
	銀山線	○	×
南陽市	北部地区連絡バス	○	×
	中川地区バス	○	×
	西部地区バス	○	×
山辺町	定時定路線 中作線	○	×
	デマンドバス 平野部線	○	×
	デマンドバス 山間部線	○	×
中山町	中山町内	○	×

▼公共交通のオープンデータ状況 (3/4)

市町村 事業者	路線名	対応している GTFS データ	
		JP	RT
河北町	東根線	○	×
	東部線	○	×
	西部線	○	×
	南部線	○	×
	北部線	○	×
西川町	西川町路線バス「岩根沢線」	○	×
	西川町路線バス「大井沢線」	○	×
	西川町路線バス「月山志津温泉線」	○	×
	西川町路線バス「入間線」	○	×
	西川町路線バス「大井沢稲沢左沢線」	○	×
	西川町路線バス「道の駅にしかわ寒河江駅線」	○	×
	西川町路線バス「羽前高松駅・県立河北病院線」	○	×
朝日町	朝日町・山形市間直行バス	○	×
	寒河江市・朝日町間直行バス	○	×
大江町	町営バス柳川線	○	×
金山町	金山中田線	○	×
	金山有屋線	○	×
	金山西郷線	○	×
	金山東郷線	○	×
	金山明安線	○	×
	金山三枝荒屋線	○	×
真室川町	町営バス(及位線)	○	×
	町営バス(金山線)	○	×
	町営バス(東循環線)	○	×
	町営バス(西循環線)	○	×
	町営バス(高坂線)	○	×
大蔵村	大蔵村営バス(肘折温泉-新庄線)	○	×
鮭川村	羽根沢・新庄線	○	×
	日下・真室川線	○	×
	大芦沢・豊里線	○	×
戸沢村	やまなみロード線	○	×
	いきいき百年の里線②	○	×
	いきいき百年の里線③	○	×
小国町	北部線	○	×
	南部線	○	×
	循環線	○	×
白鷹町	荒砥・大瀬線(住民混乗型スクールバス)	○	×
	荒砥・中山線(住民混乗型スクールバス)	○	×

▼公共交通のオープンデータ状況（4/4）

市町村 事業者	路線名	対応している GTFS データ	
		JP	RT
庄内町	幹線路線(中村経由)	○	×
	幹線路線(鉢子経由)	○	×
	循環路線(小出新田循環線)	○	×
	循環路線(家根合循環線)	○	×
	循環路線(狩川循環線)	○	×
	循環路線(平岡循環線)	○	×
	中心市街地循環線	○	×
山交バス	路線バス	○	○
	高速バス	×	×
庄内交通	一般路線全線	○	×
はながさ バス	空港線	×	×
	銀山線	○	×

出典：市町村・路線バス事業者提供

▼リアルタイム公共交通位置情報提供サービス導入状況（R7.4）

JR東日本「どことレ」		https://doko-train.jp/
山交バス「やまこうバスナビ」		https://yamakobus.bus-navigation.jp/
庄内交通バスロケーションシステム「もくいく」		https://mokuik.com
大蔵村営バス(肘折温泉-新庄線) バスロケーション		http://subtour-z.com/ohkura/
コミュニティバス等	米沢市 「米沢市民バスナビ」	https://www1.busnav.net/cgi-bin/d01_index.cgi?ecd=AH
	酒田市 「市営「るんるんバス」バスロケーションシステム」	http://subtour-z.com/sakata/
	新庄市バスロケーションシステム	http://subtour-z.com/shinjo/
	長井市営バス	https://itns.unitrand.net/nagai
	尾花沢市バスロケーションシステム (大石田駅通学線、銀山線のみ)	http://subtour-z.com/obanazawa/

注）コミュニティバス等の米沢市については、令和8年3月からシステム改修に伴い、URL 変更予定

出典：市町村・路線バス事業者提供

▼Wi-Fi 導入済みの路線など

事業者	導入済みの路線等
山交バス	山形⇄仙台線
	山形⇄山形空港線
	山形⇄仙台空港線
	上山⇄仙台線
	山形⇄鶴岡線
	鶴岡・酒田⇄仙台線
	新庄⇄仙台線
	米沢⇄仙台線
	山形⇄新潟線
宮城交通	山形⇄仙台線
	山形⇄仙台空港線
	上山⇄仙台線
	鶴岡・酒田⇄仙台線
JRバス	米沢⇄仙台線
米沢市	市立病院(イオン米沢)小野川・白布線
	市立病院(上杉神社)小野川・白布線
	米沢駅(イオン米沢)小野川・白布線
	米沢駅(上杉神社)小野川・白布線
	米沢～上郷線【2024.12廃止】
	米沢(市立病院)窪田線
	米沢(市立病院)糠野目線【2025.12廃止】
	万世線
	市街地循環路線右回り
	市街地循環路線左回り
	学園都市線

出典：市町村・路線バス事業者提供

▼外国語等による情報の提供

外国人観光客利便増進措置			県内の状況・評価
外国語等による情報の提供	情報提供に係る手段	文字、ピクトグラム、図表類又は音声を用いて、情報提供に係る場所及び内容に応じた適切な手段で実施	山交バス、庄内交通、山形空港、庄内空港、JR東日本：各施設で適宜実施
	情報提供に係る場所及び内容	旅客施設及び車両等のほか、ウェブサイト等において、外国人観光旅客が公共交通機関を円滑に利用するために必要となる情報を提供	<p>山交バス：外国人観光客の多い待合所に英語を併記 外国人観光客の利用の多い路線について英語・中国語の HP 公開 バス停の標記をローマ字併記に随時更新 一部観光路線の車内放送の多言語対応(日・英)</p> <p>庄内交通：英語対応の HP の公開 バス停にローマ字併記 バスロケの案内表示に英語対応 空港連絡バス車内放送および停留所表示の多言語対応(日・英・中(簡・繁)・韓) 一部観光路線の車内放送の多言語対応(日・英)</p> <p>山形空港：出発便・到着便案内を 6 言語対応(日・英・中(簡・繁)・韓・タイ)に加え、2次交通案内等の情報発信も可能なシステムを提供 HPIは、日・英・中(繁)・韓国語対応</p> <p>庄内空港：案内表示等の多言語標記(日・英・中(簡・繁)・韓・タイ) HPIは、日・英・中(簡・繁)・韓・タイ語対応</p> <p>JR 東日本：HP は、日・英・中(簡・繁)・韓・タイ・インドネシア・仏・独・スペイン語対応</p>
		旅客施設及び車両等においては、外国人観光旅客が必要な情報を継続的に得られるように、利用者の動線及び視線を考慮して情報提供	<p>山交バス：仙台空港アクセス線の車内に 3 か国語(日・英・中(簡・繁))のチラシを配置 多言語放送設置 デジタルサイネージ設置 ポケットーク使用</p> <p>庄内交通：庄内空港連絡バス内のアナウンスを 4 か国語(日・英・中・韓)で放送</p>
	事故、災害等の発生に伴い、著しい運行(運航を含む)の遅延その他の異常な状態が発生した場合における情報提供	運行の遅延、休止等に関する最新の情報を迅速に提供	<p>山形空港：HPIは、日・英・中(繁)・韓国語対応</p> <p>庄内空港：HPIは、日・英・中(簡・繁)・韓・タイ語対応</p> <p>JR 東日本：HP は、日・英・中(簡・繁)・韓・タイ・インドネシア・仏・独・スペイン語対応</p>
		通常用いている情報提供に係る手段が使用できない場合であっても、他の対応可能な手段を組み合わせ	山交バス、庄内交通、山形空港、庄内空港、JR東日本：各施設で窓口での対応等を適宜実施

出典：山形県、市町村・路線バス事業者提供

▼事前予約可能なサービス（市町村）（R7.4 現在）

地域	市町村	コース名	ネット予約対応	アプリ予約対応	備考
村山 地域	山形市	スマイルグリーン号	×	×	
	寒河江市	デマンドタクシー(チェリンGO)	×	×	
	上山市	市営予約制乗合タクシー	×	×	
	村山市	村山市乗合タクシー	×	×	
	天童市	天童市予約制乗合タクシー・DOMOSU	○	×	
	東根市	デマンド型乗合タクシー(タントのりあい号)	○	×	
	尾花沢市				
	山辺町	デマンドバス	×	×	
	中山町	スマイルグリーン号	×	×	
	河北町				
	西川町	デマンドバス	×	×	
		デマンド型乗合タクシー(のってあべ)	×	×	
	朝日町	デマンドタクシーあいのり号	×	×	
	大江町	乗り合いタクシー	×	×	
	大石田町				
最上 地域	新庄市				
	金山町	金山町デマンドハイヤー	×	×	
	最上町	予約制乗合バス(デマンド型)	×	×	
	舟形町	デマンド型乗合タクシー	×	○	
	真室川町	真室川町乗合デマンドタクシー	×	×	
	大蔵村				
	鮭川村	予約制乗合バス(でんわ予約バス)	×	×	
	戸沢村	予約制(デマンド)バス (やまなみ号・ぼんぼ号)	×	×	
置賜 地域	米沢市	山上乗合タクシー 田沢乗合タクシー 南原乗合タクシー 築沢乗合タクシー 上郷乗合タクシー 広井郷乗合タクシー 窪田乗合タクシー 上長井乗合タクシー	×	×	
	長井市				
	南陽市				
	高畠町	デマンドタクシー	○	×	
	川西町	デマンド型乗合交通	×	×	
	小国町	デマンドタクシー	×	×	
	白鷹町	デマンドタクシー	×	×	
	飯豊町	ほほえみカー	×	×	
庄内 地域	鶴岡市	ふれあい号	×	×	
		すまいる号	×	×	
		くしびつき号	×	×	
		朝日デマンドカー「カタクリ号」	×	×	
		乗合タクシー湯ったり号	×	×	
	酒田市	デマンドタクシー	×	×	
	三川町	でんでん号	×	×	
	庄内町	デマンドタクシー	×	×	
	遊佐町	デマンドタクシー79 条運行分は「ゆざっと タクシー」	×	×	

出典：市町村提供

▼事前予約可能なサービス（事業者）（R7.4 現在）

事業者	路線	事前予約方法		決済方法				
		電話	インターネット (PC・スマホ)	オンライン決済 (クレジットカード)	IC カード	コンビニエンス ストア	銀行 ATM	ネット バンキング
山交バス	新庄・山形～東京	○	○	○	×	○	×	×
山交バス	山形～新潟	○	○	○	×	○	×	×
山交バス・ 宮城交通	仙台～酒田	○	○	○	×	○	×	×
山交バス	仙台～山形蔵王	○	○	○	×	○	×	×
庄内交通	本荘・酒田・鶴岡～ 仙台	○	○	○	×	○	×	×
庄内交通	酒田・余目・鶴岡～ 東京	○	○	○	×	○	×	×

出典：路線バス事業者提供

▼当日予約可能なデマンド交通(R7.4 現在) (1/2)

地域	市町村	コース名	当日の予約対応	備考
村山 地域	山形市	スマイルグリーン号	不可	
	寒河江市	デマンドタクシー(チェリンGO)	10時まで(午後便のみ)	
	上山市	市営予約制乗合タクシー	利用便の1時間前まで	
	村山市	村山市乗合タクシー	1便目は前日の19時まで 2便目以降は利用便の2時間前まで	受付 7:00~19:00
	天童市	天童市予約制乗合タクシー DOMOSU	路線型は午前10時以降の便は出発1時間前まで	受付 9:00~18:00 (土曜日は休所日)
	東根市	デマンド型乗合タクシー (タントのりあい号)	不可	
	尾花沢市			
	山辺町	デマンドバス	利用便の1時間前まで	受付 8:00~17:00
	中山町	スマイルグリーン号	不可	
	河北町			
	西川町	デマンドバス	昼と夕方の便は10時まで	
		デマンド型乗合タクシー(のってあべ)	午前10時以降の便は9時まで	
	朝日町	デマンドタクシーあいのり号	利用便の出発30分前まで	受付 7:00~17:00
	大江町	乗り合いタクシー	利用便の2時間前まで (7:00及び9:00各エリアの便は前日18:00までに予約)	受付 8:00~18:00 (日曜、祝日及び1/1~3運休)
	大石田町			
最上 地域	新庄市			
	金山町	金山町デマンドハイヤー	医療機関受診のみ可	体調不良等に限る (検診等は不可)
	最上町	予約制乗合バス(デマンド型)	利用便の30分前まで	
	舟形町	デマンド型乗合タクシー	運行の1時間前まで	
	真室川町	真室川町乗合デマンドタクシー	不可	
	大蔵村			
	鮭川村	予約制乗合バス(でんわ予約バス)	不可	
	戸沢村	予約制(デマンド)バス (やまなみ号・ぼんぼ号)	利用便の1時間前まで (朝の便は不可)	車内等での予約も可
置賜 地域	米沢市	山上乗合タクシー 田沢乗合タクシー 南原乗合タクシー 築沢乗合タクシー 上郷乗合タクシー 広井郷乗合タクシー 窪田乗合タクシー 上長井乗合タクシー	10:30以降の便は利用の1時間前まで	受付 9:00~16:30
	長井市			
	南陽市			
	高畠町	デマンドタクシー	利用便の1時間前まで (朝8時便は不可)	受付 7:00~16:00
	川西町	デマンド型乗合交通	午後1時以降の便は、午前11時まで	
	小国町	デマンドタクシー	午前の便は前日の17時まで 午後の便は利用便の1時間前まで	
	白鷹町	デマンドタクシー	午後1時以降の便は、午前9時~11時の間で可能	受付 9:00~17:00
	飯豊町	ほほえみカー	利用便の30分前まで	受付 7:30~16:00

▼当日予約可能なデマンド交通(R7.4 現在) (2/2)

地域	市町村	コース名	当日の予約対応	備考
庄内 地域	鶴岡市	ふれあい号	不可	
		すまいる号	不可	
		くしびっき号	不可	
		朝日デマンドカー「カタクリ号」	不可	
		乗合タクシー湯ったり号	不可	
	酒田市	デマンドタクシー	運行 2 時間前まで (午前 7 時 30 分～午前 9 時 30 分便は前日まで要予約)	受付 7:30～17:00 (毎週土・日曜日、祝日、 12/31～1/3 休み)
	三川町	でんでん号	利用便の 2 時間前まで (9 時と 10 時の便は不可)	受付 8:00～17:00
	庄内町	デマンドタクシー	不可	
	遊佐町	デマンドタクシー 79 条運行分は「ゆざっとタクシー」	利用便の 1 時間前まで	受付 8:30～16:30

出典：市町村提供

▼キャッシュレス化対応状況(R7.4 現在) (市町村) (1/2)

地域	市町村	コース名	対応しているキャッシュレス決済			
			交通系 IC	QRコード 決済	クレジット カード決済	その他
村山 地域	山形市	東部循環線	○	×	×	
		西部循環線	○	×	×	
		高瀬線	×	×	×	
		南部線	×	×	×	
		村木沢地区モデル事業実証運行	×	×	×	
		スマイルグリーン号	×	×	×	
		金井地区モデル事業運行実験	×	×	×	
		楯山地区モデル事業運行実験	×	×	×	
	上山市	市営バス市内循環線	○	×	×	
	西川町	西川町路線バス「岩根沢線」	×	○	○	
		西川町路線バス「大井沢線」	×	○	○	
		西川町路線バス「月山志津温泉線」	×	○	○	
		西川町路線バス「入間線」	×	○	○	
		西川町路線バス「大井沢稲沢左沢線」	×	○	○	
		西川町路線バス「道の駅にしかわ寒河江駅線」	×	○	○	
		西川町路線バス「羽前高松駅・県立河北病院線」	×	○	○	
最上 地域	新庄市	まちなか循環線もみの木ライン	×	○	×	
		まちなか循環線あじさいライン	×	○	×	
		土内線	×	○	×	
		芦沢線	×	○	×	
置賜 地域	米沢市	市立病院(イオン米沢)小野川・白布	○	×	×	
		市立病院(上杉神社)小野川・白布	○	×	×	
		米沢駅(イオン米沢)小野川・白布	○	×	×	
		米沢駅(上杉神社)小野川・白布	○	×	×	
		米沢(市立病院)窪田	○	×	×	
		米沢(市立病院)糠野目	○	×	×	
		万世線	○	×	×	
		市街地循環路線右回り	○	×	×	
		市街地循環路線左回り	○	×	×	
		学園都市線	○	×	×	
		山上地区乗合タクシー	×	×	×	
		田沢地区乗合タクシー	×	×	×	
		南原地区乗合タクシー	×	×	×	
		築沢地区乗合タクシー	×	×	×	
		上郷地区乗合タクシー	×	×	×	
		広井郷地区乗合タクシー	×	×	×	
		窪田地区乗合タクシー	×	×	×	
		上長井地区乗合タクシー	×	×	×	

▼キャッシュレス化対応状況(R7.4 現在) (市町村) (2/2)

地域	市町村	コース名	対応しているキャッシュレス決済			
			交通系 IC	QRコード 決済	クレジット カード決済	その他
庄内 地域	鶴岡市	市内循環バス(A/B/C コース)	○	×	×	
		エスモール・鶴岡駅前～羽黒随神門・羽黒山頂・月山八合目線	○	×	×	
		エスモール・鶴岡駅前～加茂水族館・湯野浜温泉線	○	×	×	
		エスモール・鶴岡駅前～善宝寺・湯野浜温泉線	○	×	×	
		エスモール・鶴岡駅前～庄内観光物産館～あつみ温泉線	○	×	×	
		エスモール・鶴岡駅前～湯田川温泉・坂の下・越沢線	○	×	×	
		エスモール・鶴岡駅前～朝日庁舎線	○	×	×	
		エスモール・鶴岡駅前～イオンモール三川線	○	×	×	
		定時定路線(ふじつる号)	×	×	×	
		デマンドタクシー(すまいる号)	×	×	×	
		デマンドタクシー(ふれあい号)	×	×	×	
		市営バス(にこにこバス)上川代・小増川線	×	×	×	
		市営バス(にこにこバス)今野線	×	×	×	
		デマンドタクシー(くしびつき号)	×	×	×	
		朝日バス上田沢線「タキタロウ号」	×	×	×	
		朝日バス大網線「がっさん号」	×	×	×	
		朝日デマンドカー「カタクリ号」	×	×	×	
		乗合タクシー(湯ったり号)	×	×	×	

出典：市町村提供

▼キャッシュレス化対応状況(R7.4 現在) (事業者)

事業者名	路線名	対応しているキャッシュレス決済			
		交通系 IC	QRコード 決済	クレジットカード 決済	その他
山交バス	一般路線全線	○	×	×	×
山交バス	山交ビル～山形空港	○	×	○	×
山交バス	山形駅前～仙台空港	○	×	○	×
庄内交通	一般路線全線	○	×	×	×
庄内交通	酒田・鶴岡～山形線	○	×	×	×
宮城交通	仙台～上山線	○	×	×	×
宮城交通	仙台～山形線	○	×	×	×
宮城交通	仙台空港～山形線(運休中)	○	×	×	×

出典：路線バス事業者提供

▼タクシー配車アプリ導入状況（R7.4 現在）

アプリ名	導入社数
GO	4社
DiDi	0社
S.RIDE	0社
Uber Taxi	1社
その他	5社
アプリ未導入	56社

注）アプリ導入社数は延べ

出典：ハイヤー協会提供

▼タクシーのキャッシュレス決済導入状況（R7.4 現在）

キャッシュレス決済の種類	導入社数
クレジットカード	47社
交通系IC	31社
電子マネー	34社
QRコード	56社
キャッシュレス決済未導入	8社

注）キャッシュレス決済導入社数は延べ

出典：ハイヤー協会提供

▼Maas 導入状況（山形市）（1/3）



令和7年度取り組み

今年度の取り組み

P1

[交通サービスの高度化]



[モビリティ・データの取得・活用]



[エンドコンテンツとの連携]



●【交通サービスの高度化により多様なニーズへの対応】

- ①仙台MaaSとやまがたMaaSの連携サービス提供
- ②やまがたMaaSらくのるの多言語対応
- ③やまがたMaaSらくのるのプロモーション強化



●【モビリティデータの取得・活用によりニーズに合わせたサービスを展開】

MaaS利用者の属性(性別・世代・居住地)やMaaSアプリ利用時の位置情報が取得できるため、ニーズに合わせた新たなデジタルチケットの構築や、観光の視点から、公共交通網で移動可能な個人型や体験学習型のモデルコースを作成し、移動手段も含め観光地の魅力を高めるような、交流促進を図る取り組みの検討に活用する。

●【エンドコンテンツとの連携により新たなニーズ喚起】

仙台市との観光、飲食、交通カテゴリのデジタルマップ連携



▼Maas 導入状況（山形市）（2/3）

仙台MaaSとの連携

[交通サービスの高度化]

P2

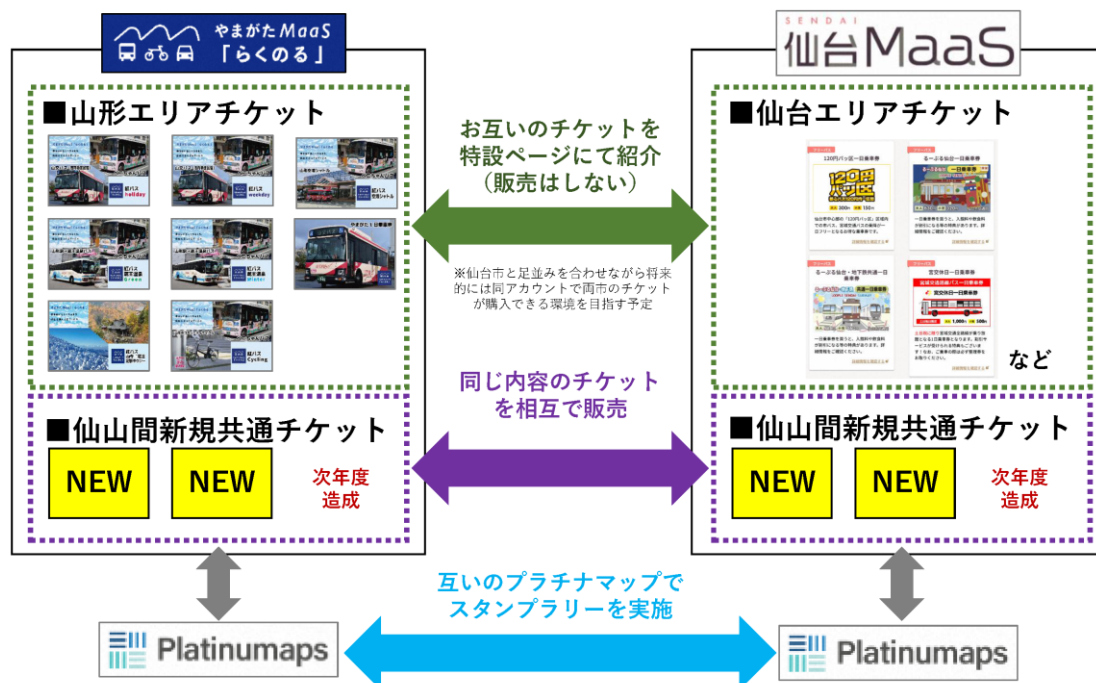

※プラチナマップは両主体が個別で運用している（山形市はDMOさくらんぼ山形が運用）ものであり統合は困難なため、それぞれサービス上で共通のイベント開催を検討する。

らくのるの多言語化

「交通サービスの高度化」

P3

- ・既にチケットについては多言語化が実施済みであるが、ポータルサイトについては多言語化が未実施
- ・他の媒体と連携するにあたり、当MaaSの窓口となるポータルサイトの多言語化は重要な要素
- ・管理・運用面から全ページの多言語対応は現実的ではないことから、多言語版の商品一覧を作成し、適切なチケットに誘導できる環境の構築を目指す



※今年度は英語対応
翌年度から中国（繁体・簡体）、韓国語対応予定

既に多言語化済みの商品ページで詳細を確認

▼Maas 導入状況（山形市）（3/3）

多言語化イメージ

P4

■現在のらくのるHP



全てのページを自動翻訳することは費用面で現実的ではないため、商品紹介ページのみ多言語化されたものを構築

Product Introduction

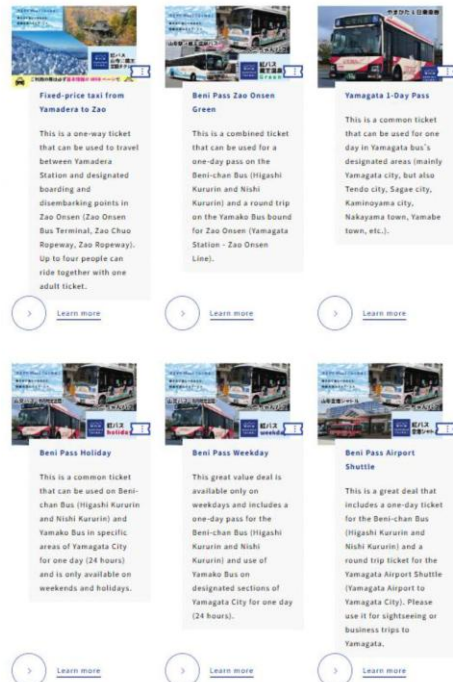

▼Maas 導入状況（尾花沢市）



令和6年度共創・Maasモデル実証プロジェクトについて

1. 事業の目的

①本市の都市計画マスタープランに基づき、住み慣れた地域で暮らし続けられるよう、より使いやすい公共交通環境を整えるため移動手段の課題を把握する。

（生活圏の広がりや偏り、現状の公共交通網とのギャップを可視化）

②課題を整理し分析結果を活用しながら、既存の交通タクシー、路線バスの利便性を向上すると共にデマンドタクシーを導入する等、高齢者を中心とした交通弱者（移動困難者）の利便性向上を図りながら、交通事業者や公費の負担軽減と行政事務の効率化につながるしくみを構築する。

③高齢者が外出する機会が増え、社会参加の促進につながると共に、中山間地域等における移動手段を確保し“だれひとり取り残さない行政サービス”を構築する。

1



令和6年度共創・Maasモデル実証プロジェクトについて

2. 事業の概要

①地域公共交通活性化協議会の開催

市が中心となり交通事業者、地域住民代表、関係団体と連携し、移動手段の課題把握や解決に向け、これまで4回の協議会を開催。

②公共交通の課題解決に向けた移動手段の課題把握

アンケート分析結果やビッグデータを用いたデータ分析を実施し、生活圏の広がりや偏り、移動手段の課題等と公共交通網とのギャップを可視化し、より効率的な公共交通のあり方を検討。

③デマンドシステム導入シミュレーション

検討した内容を基に、中心市街地におけるA I デマンド交通のシミュレーションを実施。

2

▼バリアフリー（段差解消）をしている鉄道駅と県内主要病院との関連性

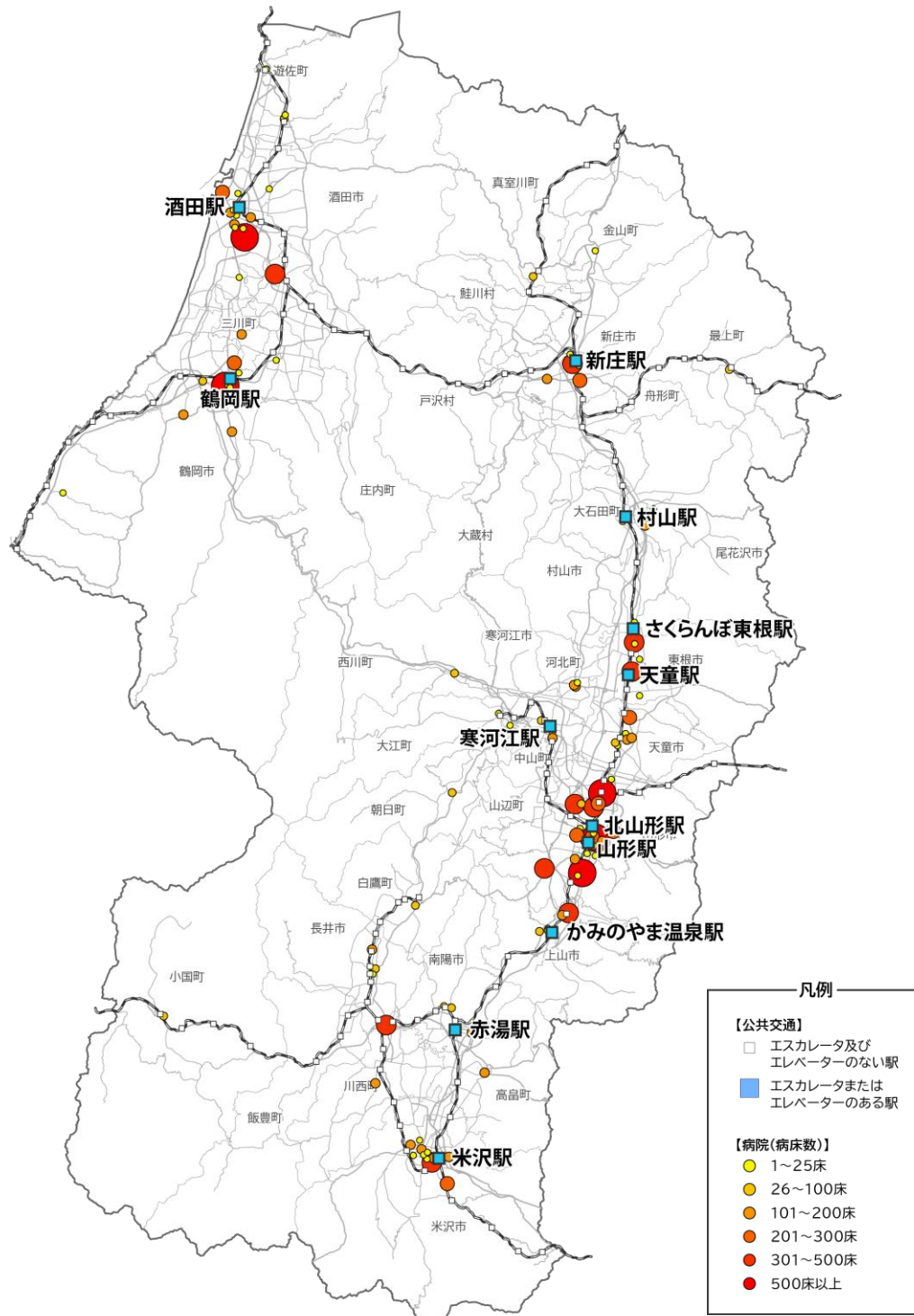

出典：JR 東日本、山形県提供データ

※図中に示すバリアフリー駅は「JR 東日本における駅のバリアフリー設備情報」において、段差解消であるエスカレーターやエレベーターを設置している駅とした。

▼駅のバリアフリー設備の整備状況（R6年度）（1/3）

路線名	駅名	無人駅	駅のバリアフリー設備の整備状況					
			エスカレータ	エレベーター	エスカル (車いす用階 段昇降機)	シニアカー 利用	車イス対応 トイレ	点字 運賃表
山形 新幹線	米沢			○		○	○	○
	赤湯			○		○	○	○
	かみのやま温泉			○		○	○	○
	山形		○	○		○	○	○
	天童		○	○		○	○	○
	さくらんぼ東根			○		○	○	○
	村山			○		○	○	○
	大石田			○		○	○	○
	新庄		○	○		○	○	○
奥羽本線	板谷	無						
	峠	無						
	大沢	無						
	関根	無						
	米沢			○		○	○	○
	置賜	無						
	赤湯			○		○	○	○
	中川	無						
	羽前中山	無						
	かみのやま温泉			○		○	○	○
	茂吉記念館前	無						
	蔵王							○
	山形		○	○		○	○	○
	北山形			○		○	○	○
	羽前千歳	無					○	
	南出羽	無					○	
	漆山	無						○
	天童南	無				○	○	
	天童		○	○		○	○	○
	乱川	無					○	
	神町	無						○
	大石田			○		○	○	○
	北大石田	無						
	芦沢	無						
	舟形							
	新庄		○	○		○	○	○
	泉田	無						
	羽前豊里	無						
	真室川						○	
	釜淵	無						
	大滝	無						
	及位	無						
仙山線	面白山高原	無						
	山寺							○
	高瀬	無						
	楯山	無						
	羽前千歳	無					○	

▼駅のバリアフリー設備の整備状況（R6年度）（2/3）

路線名	駅名	無人駅	駅のバリアフリー設備の整備状況					
			エスカレータ	エレベーター	エスカル (車いす用階段昇降機)	シニアカー 利用	車イス対応 トイレ	点字 運賃表
左沢線	北山形			○		○	○	○
	東金井	無						
	羽前山辺	無						
	羽前金沢	無						
	羽前長崎						○	
	南寒河江	無						
	寒河江			○		○	○	○
	西寒河江	無						
	羽前高松	無						
	柴橋	無						
	左沢					○	○	
米坂線	米沢			○		○	○	○
	南米沢	無						
	西米沢	無						
	成島	無						
	中郡	無						
	羽前小松						○	
	犬川	無						
	今泉							
	萩生	無						
	羽前椿							
	手ノ子	無						
	羽前沼沢	無						
	伊佐領	無						
	羽前松岡	無						
	小国							
フラワー 長井線	赤湯							
	南陽市役所	無						
	宮内							
	おりはた	無						
	梨郷	無						
	西大塚	無						
	今泉							
	時庭	無						
	南長井	無						
	長井							
	あやめ公園	無						
	羽前成田	無						
	白兔	無						
	蚕桑	無						
	鮎貝	無						
	四季の郷	無						
	荒砥							

▼駅のバリアフリー設備の整備状況（R6年度）（3/3）

路線名	駅名	無人駅	駅のバリアフリー設備の整備状況					
			エスカレータ	エレベーター	エスカル (車いす用階段昇降機)	シニアカー 利用	車イス対応 トイレ	点字 運賃表
陸羽西線	新庄		○	○		○	○	○
	升形	無						
	羽前前波	無						
	津谷	無						
	古口							
	高屋	無						
	清川	無						
	狩川						○	
	南野	無						
	余目							○
陸羽東線	堺田	無					○	
	赤倉温泉	無						
	立小路	無						
	最上	無					○	○
	大堀	無						
	鶴杉	無						
	瀬見温泉	無						
	東長沢	無						
	長沢	無						
	南新庄	無						
	新庄		○	○		○	○	○
羽越本線	鼠ヶ関	無						
	小岩川	無						
	あつみ温泉							○
	五十川	無						
	小波渡	無						
	三瀬	無						
	羽前水沢	無						
	羽前大山	無						
	鶴岡			○		○	○	○
	藤島						○	
	西袋	無						
	余目							○
	北余目	無						
	砂越	無					○	
	東酒田	無						
	酒田			○		○	○	○
	本楯	無						
	南鳥海	無						
	遊佐						○	
	吹浦	無						
	女鹿	無						

出典：JR 東日本、山形県提供データ

▼県内の有人駅・無人駅の数

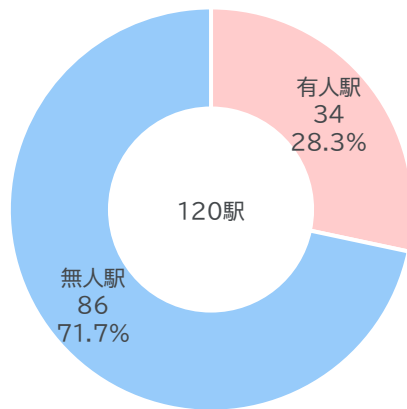

出典：山形県の鉄道輸送（令和5年版）

※有人駅は「旅客駅」、「業務委託駅」、「簡易委託駅」の計

▼乗合バスのバリアフリー車両数

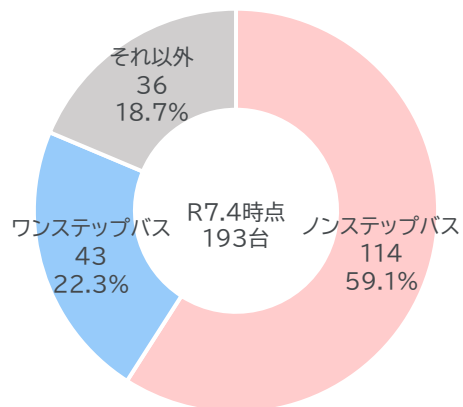

出典：路線バス事業者提供

▼鉄道駅以外の県内主要交通結節点の状況

	最寄り鉄道 駅との距離 (m)	屋根及び室 内待合施設 の有無	冷暖房の 有無	スタッフの 常駐の有無	バスロケサ イネージ等 の有無	Wi-Fi環境	バリアフリー 環境(※1)	備考
山形駅前	－	○	○	○	○		○	駅に併設
山交 BT	500	○	○	○	○			
山形市役所前	1,700	○	○		○			
新庄駅前	－	△※2						駅に併設
米沢駅前	－	△※2						駅に併設
庄内交通 酒田庄交 BT	200	○	○	○		○		
庄内交通 エスモール BT	300	○	○	○		○		
庄内観光物産館	3300	○	○			○		

※1 バリアフリー環境については、①段差の解消、②視覚障がい者誘導用ブロックの整備、③トイレがある場合には障がい者対応型のトイレの設置が、原則として全て実施されていることをいう。

※2 屋根のみの設置

出典：市町村・路線バス事業者提供

2-5 県内地域公共交通事業者の現状

▼路線バス（4条事業者）の合算収支

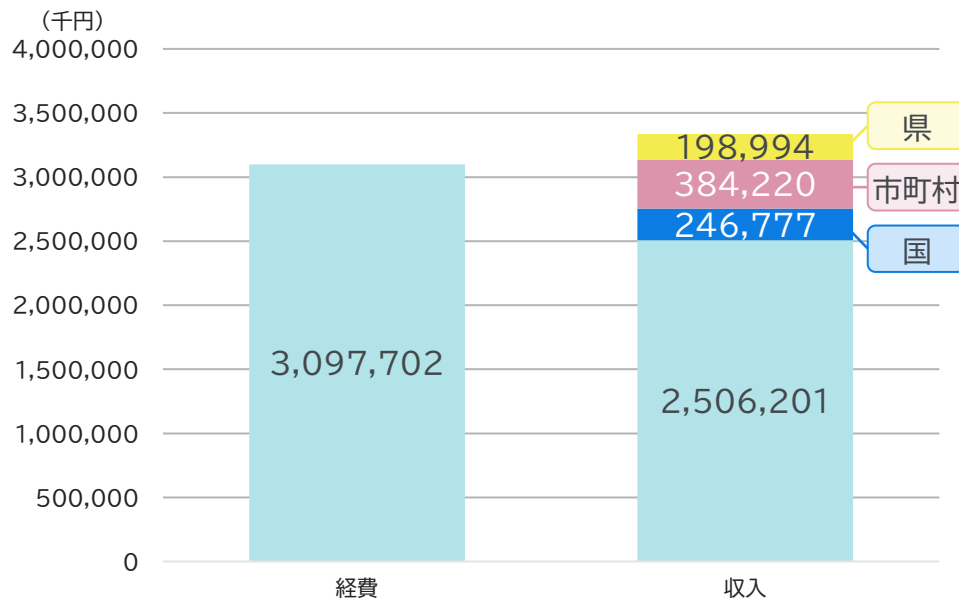

出典：R6 年度一般乗合旅客自動車運送事業 事業報告書
(山交バス、庄内交通、新庄輸送サービス、はながさバス)

▼バス・デマンド交通に対する公的負担の状況（R6 年度）

	国	県	市町村
幹線	259,680 千円 (地域間幹線系統補助)	210,146 千円 (地域間幹線系統補助)	
定時定路線	120,178 千円 (フィーダー系統補助)	51,523 千円 (市町村総合交付金)	1,070,724 千円
デマンド	53,313 千円 (フィーダー系統補助)	26,779 千円 (市町村総合交付金)	402,382 千円

※R6 輸送実績調査（幹線については交付決定通知）から算出

※地域間幹線系統補助：地域間交通ネットワークを形成する地域間幹線系統の運行について補助

補助対象事業者（山交バス・新庄輸送サービス・庄内交通・はながさバス・宮城交通・JRバス東北）

※フィーダー系統補助：幹線バス等の地域間交通ネットワークと密接な地域内のバス交通・デマンド交通の運行について補助

※市町村総合交付金：県が市町村から報告を受けた基礎数値を基に算定して予算の範囲内で交付する交付金（用途は特定されない）

出典：山形県

▼山形鉄道 R6 年度収支

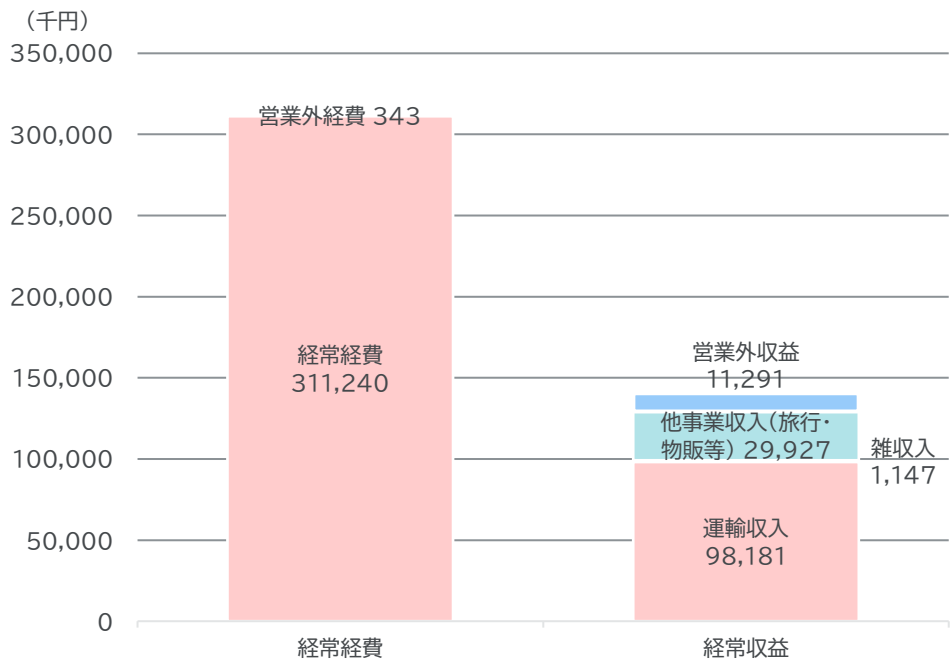

出典：山形鉄道提供

▼山形鉄道 H28 年度以降の支援イメージ図

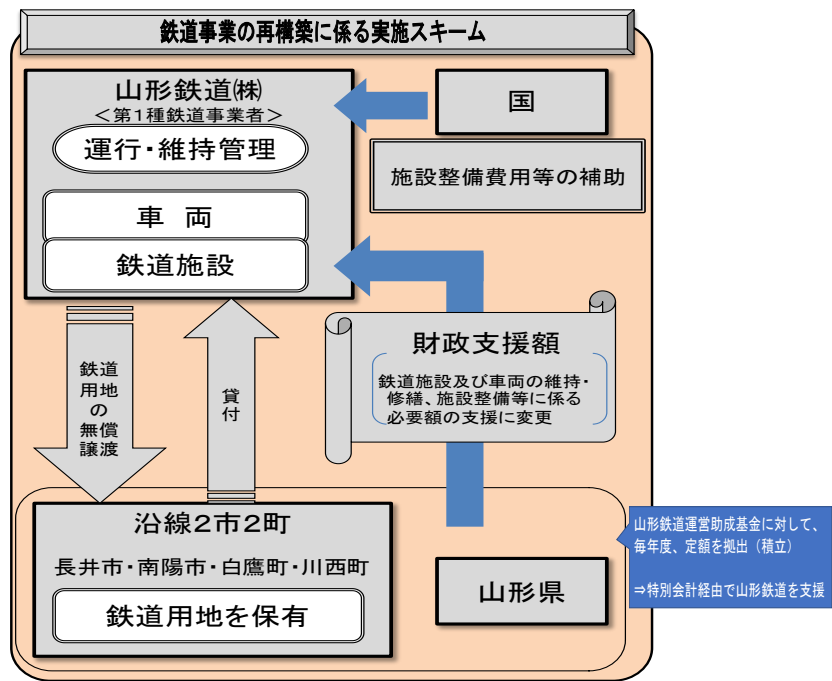

出典：山形県

▼鉄道の運行に対する公的負担の状況（R6 年度）

国庫補助	県・市町	市町	合計
31,748 千円	113,276 千円	10,746 千円	155,770 千円

出典：山形県調べ

※山形鉄道運営助成基金による支援を除く

▼運営助成基金の拠出割合（R6 年度）

負担自治体		金額(千円)	割合
県		42,370	33.3%
沿線市町	長井市	33,972	26.7%
	南陽市	24,557	19.3%
	白鷹町	20,358	16.0%
	川西町	5,980	4.7%
計		127,236	100.0%

出典：山形鉄道提供

▼山形鉄道(株)を外部から支援する協議会等

<p>【フラワー長井線利用拡大協議会】 H1 年 7 月 12 日設立 ◎会長：長井市長、副会長：置賜総合支庁長 ◎事務局：長井市 ◎委員：沿線市町首長、議会議長、商工会長、観光協会長等</p> <p><目的> フラワー長井線の効果的な利用拡大策の企画・実施や、地域に必要な公共交通であることの周知、また、経営安定化の支援を行う。</p>	<p>【山形鉄道運営助成基金運用管理委員会】 H1 年 2 月 14 日設立 ◎座長：長井市長 ◎委員：置賜総合支庁長、沿線市町の首長</p> <p><山形鉄道運営助成基金> 長井市で「山形鉄道運営助成基金条例」を制定、「長井市山形鉄道運営助成事業特別会計」を設け、毎年度の歳入歳出予算として計上している。</p> <p><目的> 「長井市山形鉄道運営助成事業特別会計」に係る予算・決算や事業計画・報告、基金に係る運用や処分等について協議する。</p>
---	--

出典：山形県

▼路線バス事業者職員の待遇

	運転者	整備員	事務員
平均給与	3,705 千円	3,748 千円	3,925 千円
平均勤続年数	13.54 年	17.91 年	18.61 年
平均年齢	49.3 歳	41.9 歳	46.0 歳

出典：路線バス事業者提供

※対象者は役員及び再雇用を除く正社員のみ

※例月給与には諸手当を含み、退職手当及び厚生費を除く

▼地域鉄道事業者職員の待遇（R6 年度）

	運転者	工務	事務員
平均給与	3,387 千円	2,961 千円	2,490 千円
平均勤続年数	17.73 年	6.50 年	7.25 年
平均年齢	41.8 歳	44.3 歳	39.3 歳

出典：山形鉄道提供

※対象者は役員及び再雇用を除く正社員のみ

※例月給与には諸手当を含み、退職手当及び厚生費を除く

▼免許返納者支援等タクシーその他移動関連サービスへの公的負担（1/5）

地域	市町村名	事業・支援名	事業内容	開始日
村山 地域	山形市	山形市運転免許証返納者タクシー券交付事業	市内に住所を有する 70 歳以上の運転免許証自主返納者にタクシー券(20,000 円(500 円×40 枚)、1 回のみ)を交付	H30.4.1
		山形市タクシー利用運賃及び自家用自動車給油費助成事業	重度の障がい者の社会参加を図るため、タクシーを利用する場合の運賃の一部や自家用自動車へ給油する場合の給油料金の一部を助成している。 ・普通タクシー券 500 円/枚×24 枚/年 （視覚障がい1級の障がい者は36枚/年） ・リフト付きタクシー券 大型車:2,870 円/枚×24 枚/年 普通車:2,450 円/枚×24 枚/年 ・福祉給油券 500 円/枚×12 枚/年 ＊それぞれの券に対して個別に対象者を設定している。 ＊3種類の券のうち、いずれか1種類を交付している。	S58
	寒河江市	高齢者運転免許証自主返納支援事業	運転免許証を自主返納した満65歳以上の市民を対象に、山形県タクシー共通乗車券、市内循環バス利用券、市デマンドタクシー利用券、山交バスICカード、天童市営バス回数券、西川町営バス回数券(それぞれ2万円分)のうち、いずれか1種類を1回限り交付。	H29
	上山市	運転免許自主返納支援事業	運転免許を自主返納し、返納日から1年以内に申請された方に対し、市営予約制乗合タクシー利用券、市内を運行するタクシー事業者のタクシー利用券、山交バス株式会社に発行する IC カードの交通ポイントの中から希望するものについて、2万円分の利用券、交通ポイントを発行。	H25.4.1
	村山市	村山市高齢者運転免許証自主返納支援事業	村山市高齢者運転免許証自主返納支援事業を平成 25 年 5 月から実施し、タクシー券を支給に利用者に補助している。	H25.5
	天童市	福祉タクシー利用助成事業	心身に重度の障がい有する者の積極的な社会参加と生活圏の拡大を図るため、福祉タクシーの利用券を発行	H8.4.1
		高齢者運転免許証自主返納支援事業	高齢者が運転免許証を自主返納しやすい環境を提供するため、運転免許証の自主返納を行った高齢者(65歳以上の者で申請時に本市の住民記録台帳に記載されている方)へ、タクシー利用券を含む利用券2万円分(5種類から選択)を交付する	H28.4.1
		高齢者生活交通支援事業	高齢者が日常生活を営む上で必要な交通手段を確保し、高齢者の経済的な負担を軽減するため、申請時に75歳以上であること等の要件に該当する方に対しタクシー利用券(3,600 円分)を交付する	H28.10.1
	東根市	東根市高齢者運転免許証自主返納者支援事業(運転リリーフ事業)	65 歳以上で運転免許証を自主返納した市民で返納した日から2年以内に申請した場合、市内タクシー業者で利用できる2万円分のタクシー利用券(500 円×40 枚)を交付する。(利用期間:交付日より2年間)	H26.4.1
		東根市障害者社会参加移動促進事業(福祉タクシー事業)	障害者の積極的な社会参加と生活圏の拡大に資するため、障害者が移動の際に利用するタクシーの利用料金の一部を助成する事業(タクシー利用券 500 円×年間最大 45 枚、又はリフト付タクシー利用券 3,000 円×年間最大 24 枚)	H9.4.1
		東根市高齢者社会参加促進事業(おでかけサポート事業)	高齢者の積極的な社会参加と生活圏の拡大に資するため、高齢者が移動の際に利用するタクシーの利用料金の一部を助成する事業(タクシー利用券 500 円×年間最大 30 枚(一部地域は 45 枚))	H24.4.1
		東根市高齢者移動サービス事業	要介護1以上の認定を受けている方の交通手段の確保と経済的負担の軽減を図るため、リフト付タクシー等の利用料金の一部を助成する事業(リフト付タクシー利用券 3,000 円×年間最大 24 枚)	H21.4.1

▼免許返納者支援等タクシーその他移動関連サービスへの公的負担（2/5）

地域	市町村名	事業・支援名	事業内容	開始日
村山 地域	尾花沢市	高齢者おもいやりタクシー事業	65歳以上の高齢者に、1枚 500 円のタクシー券を市の中心地からの距離に応じた枚数(12～48 枚)交付している。	H29.4.1
		福祉タクシー事業	心身に重度の障害を有する者にタクシー券(1枚 500 円 48 枚)かリフト付きタクシー券(7割補助/1 回上限 24 枚)か給油券(1 枚 500 円/年 12 枚)のいずれかを交付する。	H27.7.1
		高齢者移動サービス事業	要介護 4・5 の認定を受けた者にリフト付きタクシー券(7割補助 5,000 円/1 回上限)を交付する	H27.7.1
		高齢者運転免許証返納支援事業	65 歳以上の高齢者で免許証を返納した場合、タクシー券 2 万円かバス券 2 万円または商品券 2 万円のいずれかを支援を行う。	H24.4.1
	山辺町	山辺町運転免許自主返納者支援事業	山辺町に住民基本台帳法に基づく届出をしている者であって、本人の申請により運転免許の全部が取り消された者に対し、乗車券交付の日から翌年度の3月31日までの有効期限のやまのペコミニティバス無料乗車券を交付する。	H23.4.1
	中山町	中山町運転免許自主返納者支援事業	町内に住民登録がある自主返納者に、町営バスのバス券かタクシー券のどちらかを交付。	R2.6.1
	河北町	河北町高齢者運転免許証自主返納支援事業	町内に住民登録がある自主返納者に、町営路線バス定期券1年分を無料で交付(定期券の更新も無料で可能)。	H21.4.1
	西川町	高齢者運転免許証自主返納支援事業	町内に住民登録がある自主返納者に、タクシー券又は町営バス回数乗車券を交付。	H29.4.1
	朝日町	朝日町高齢者運転免許証自主返納支援事業	町内に住所がある 65 歳以上の運転免許証自主返納者に対し、20,000 円分回数乗車券を交付。 山形県タクシー共通券、朝日町デマンドタクシー回数乗車券、山交バス IC カードの中から 1 つを選択。	H25.4.1
	大江町	高齢者運転免許証自主返納支援事業	対象者／①町の住民基本台帳に記載されている満 65 歳以上の方 ②有効期限内のすべての運転免許を自主返納された方 申請期限／自主返納してから 1 年以内 支援内容／①町営バス 3 年間無料乗車券 ②町乗り合いタクシー3 年間無料乗車 ③山形県タクシー共通乗車券 2 万円 ④山交バス IC カード	H28.4.1
	大石田町	大石田町高齢者運転免許証自主返納支援事業	65歳以上の方が自主返納した場合、20,000 円分のタクシー利用券を交付する。	H29.3.23
		大石田町福祉タクシー事業	身体障がい者手帳の下肢、脳原性運動機能障害 1～4 級、身体障がい者手帳の視覚、体幹、内部障害の個別等級が 1～3 級、療育手帳 A または B を有する方に対して、タクシー券(500 円×48 枚)を交付する	H29.3.23
最上 地域	新庄市	新庄市高齢者運転免許証自主返納支援事業	市内に住所を有する高齢者で、自主返納者に対して、バス・タクシー共通利用券を 2 万円相当交付する。	R2.4.1
		移動手段確保事業	身体障がい者手帳1級・2級及び3・4級の一部(視覚、下肢、体幹、移動機能障がいのみ)、療育手帳、精神障がい手帳を有する方に対して、タクシー券(500 円×30 枚)を交付する	S58.4
	金山町	金山町福祉タクシー事業	障害者の社会参加として生活圏の拡大のためにタクシー利用券を発行(※基本料金分を支援、利用券は年間 24 枚まで)	H10.4.1
		金山町高齢者運転免許証自主返納支援事業	町内に住所を有する 70 歳以上の高齢者で、自主返納者に対して、山交バス新庄金山線・町路線バス・デマンドハイヤーで使える共通利用券を1万 1 千円相当交付する。	R5.4.1
	最上町	最上町高齢者運転免許証自主返納促進事業	目的:高齢者の交通事故の未然防止 対象者:町民で免許返納時に満 65 歳以上 支援内容:町営バス回数券、地域限定商品券 2 種類のうち 1 つ 1 万円分	H29.4.1

▼免許返納者支援等タクシーその他移動関連サービスへの公的負担 (3/5)

地域	市町村名	事業・支援名	事業内容	開始日
最上 地域	舟形町	高齢者コミュニティふれあい事業	満 80 歳以上の方にタクシー利用券(500 円分)を年間 40 枚交付	H15.12.15
		福祉タクシー利用券	身体障害者手帳(3 級以上)、療育手帳(A)、精神保健福祉手帳(1 級)所持者の方にタクシー利用券(500 円分)を年間 40 枚交付	S59.6.1
	真室川町	タクシー利用券交付事業	町内に住民登録がある自主返納者にタクシーの無料乗車券(24,000 円相当)を発行。	H30.4.1
	大蔵村	高齢者運転免許証自主返納支援事業	70 歳以上の運転免許証自主返納者に対して、村営バス回数券を最大 20,000 円相当交付。	H29.4.1
	鮭川村	鮭川村高齢者運転免許証自主返納支援事業	村内に住所を有する高齢者で、自主返納者に対して、バス回数乗車券を 2 万円相当交付する。	H31.4.1
	戸沢村	福祉交通事業	身体障がい者手帳(1,2 級)、精神保健福祉手帳(1,2 級)、療育手帳(A,B)所持者を対象にタクシー利用券(500 円分)を年間 40 枚交付	H9.4.1
		高齢者福祉交通事業	75 歳以上の高齢者を対象に、タクシー利用券(500 円分)を年間 40 枚交付。運転免許証自主返納者を追加(R2.4.1)。 65 歳以上の運転免許証を自主返納または失効した方には申請日に応じて年間最大 120 枚を交付(※要件あり)。	H9.4.1 R2.4.1
置賜 地域	米沢市	米沢市高齢者運転免許証自主返納支援事業	本市に住民登録がある 65 歳以上で、運転免許を自主返納した人を対象に、6,000 円分の各種乗車券を交付(のりあいタクシー回数券、タクシー乗車券)	H29.4.1 (タクシー乗車券 H30.4.1)
	長井市	長井市運転免許証自主返納支援事業	・運転経歴証明書交付手数料の全額助成(長井警察署で自主返納した場合に限る) ・長井市営バス特別乗車券の交付(有効期限:自主返納の翌日から1年間) ・フラワー長井線利用券購入助成券の交付(1冊 1,000 円、11 枚綴の利用券を、半額の 500 円で購入できる助成券 5,000 円分)	H28.10.1
	南陽市	南陽市高齢者等運転免許証自主返納支援事業	高齢者等が運転免許証を自主的に返納しやすい環境づくりを行い、交通事故の減少を図ることを目的として、運転免許証の自主返納を行った市民に対し利用券等 12,000 円分を交付するもの。 (利用券等の種類) タクシー利用券(市内6事業者)、市内路線バス回数券、フラワー長井線利用券、市内宿泊施設等利用券(15施設)	H30.4.1
		おきタク	市内沖郷地区において、定額でタクシー移動できるサービスを運行	R1.10
	高島町	高島町障がい者タクシー助成事業	町内在住者の下記対象者へ、タクシー助成券を交付する。(1 人当たり 500 円×24 枚) <対象者> 身体障害者手帳をお持ちの方:下肢障害の1~4級、運動機能障害の1~4級、体幹障害1~3級、視覚障害の1~2級、呼吸器障害の1~3級 療育手帳をお持ちの方:判定「A」 精神保健福祉手帳をお持ちの方:1~2級	S55.7
		高島町デマンド交通事業における料金割引	一般の利用料金 500 円のところ、下記の料金割引を行っている。 ①75 歳以上 400 円 ②65 歳以上の運転経歴証明書保有者 400 円 ③障がい者手帳保有者とその介助者 300 円 ④小学生 300 円	H29.10
	川西町	運転免許証自主返納推進対策事業	町内に住民登録がある方で、運転免許証を自主返納された方の支援項目として、町内のタクシー事業者でも利用できる山形県タクシー共通乗車券及びカワニシお買物券を設定している。	H30.4.1

▼免許返納者支援等タクシーその他移動関連サービスへの公的負担 (4/5)

地域	市町村名	事業・支援名	事業内容	開始日
置賜 地域	小国町	重度障害者福祉タクシー利用助成	重度の障害をお持ちの方に、タクシー利用助成券(1枚 500 円)を交付する制度 1年間の交付枚数は居住地に応じて 12 枚～36 枚となっている。 (制度の対象者) 身体障害者手帳(1・2級)の所持、精神保健福祉手帳(1・2級)の所持、療育手帳(A・B)を所持のいずれかに該当する方	H9.4.1
	白鷹町	心身障がい者福祉タクシー等利用助成事業	下記対象者へ、タクシー等利用助成券(500 円×17 枚綴)を1人につき1冊交付する。(腎臓機能障害で透析のため通院しているかたは2冊交付。条件あり) <対象者> 身体障害者手帳1～3級(下肢機能障害のかたは1～4級)をお持ちのかた 精神障害者保険福祉手帳1・2級をお持ちのかた 療育手帳A・Bをお持ちのかた	R6.4.1
		白鷹町認知症高齢者運転免許証自主返納等支援事業	認知症で運転免許証を自主返納した高齢者のかた、または認知症で免許取消処分を受けた高齢者のかたへタクシー利用助成券 17,000 円分(500 円×34 枚綴)を 1 人につき 1 つ、1 度のみ交付する。 <対象者> ①～③のすべてに該当するかた ①白鷹町在住 ②自主返納時 65 歳以上または免許取消時 75 歳以上 ③認知症(※1)により要支援または要介護の認定を受けている ※1)主治医意見書 または 認定調査票 の認知度が I 以上のかたのこと	H27.4.1
		白鷹町高齢者運転免許証自主返納支援事業	運転免許証を自主返納した高齢者のかたへ、デマンドタクシー回数乗車券 11,000 円分(100 円×11 枚綴×10 冊)を 1 人につき 1 つ、1 度のみ交付する。 <対象者> ①②の両方に該当するかた ①白鷹町在住 ②自主返納時 65 歳以上	H29.4.1
		白鷹町デマンドタクシーにおける料金の割引	基本料金が町内便 500 円、町外延伸便 1,000 円のところ、下記の料金割引を行っている。・未就学児:町内便、町外延伸便ともに無料・小学生:町外延伸便 500 円・障害者手帳所持者、自立支援医療受給者、特定医療費(指定難病)受給者、障がい福祉サービス受給者(障がい児通所受給者を含む):町内便 250 円、町外延伸便 500 円・免許返納者(自主返納時 65 歳以上):町内便 300 円、町外延伸便 500 円	R7.5.1
庄内 地域	鶴岡市	運転免許返納者支援	返納者に対し、5,000 円分の鶴岡市「バス回数券」または「タクシー券」の配布	H30.4
		高齢者等外出支援事業	庄内交通のバス定期券(ゴールドバス等)購入時に購入経費の 7 割程度を支援(運転免許証返納者割引定期券または 70 歳以上の高齢者を対象としたゴールドバス割引 ※庄内交通への間接支援	H17.10
		重度心身障害者社会参加促進事業(福祉タクシー券の給付)	身体障害者手帳(1 級～3 級)、療育手帳 A、精神障害者福祉手帳 1 級の交付を受けている方を対象に、福祉タクシー券(1 枚 500 円×36 枚)を交付	H17.10
		らくらく移送サービス(外出支援サービス)	市内に居住する 65 歳以上または 40 歳から 64 歳までの要介護認定を受けている、市民税が非課税の方で、通院等の際に車椅子やストレッチャー専用タクシーの利用が不可欠な方を対象に、医療機関への通院や入退院のため、リフト付きのタクシーを利用する場合に、支払いに利用できる 1 枚 300 円のサービス券を月 8 枚、年間 96 枚までを限度に交付。	H17.10

▼免許返納者支援等タクシーその他移動関連サービスへの公的負担 (5/5)

地域	市町村名	事業・支援名	事業内容	開始日
庄内 地域	酒田市	障がい者ほっとふくしサービス事業	障がい者が、タクシー利用など様々なサービスを受けるときに利用できるほっとふくし券を交付 ・対象者:酒田市に住民登録があり、次の条件をすべて満たす方 1.身体障害者手帳 1 級または 2 級、療育手帳 A、精神障害者保健福祉手帳 1 級のいずれかをお持ちの方 2.生活保護受給世帯ではない方 3.同一年度のほっとふくし券(一般用)、または障がい児ほっとふくし券の交付を受けていない方 ・交付金額:年 12,000 円(500 円券の 24 枚綴り)	H19.4.1
		ほっとふくし券事業	在宅での介護を必要とする方が、タクシー利用など様々な介護サービスを受けるときに利用できるほっとふくし券を交付 ・対象者:要支援 1 から要介護 5 と認定され、在宅で介護を受けている方で、前年度の介護保険料段階が 3 段階以下(世帯市民税非課税)の方(市税等滞納者及び生活保護受給者を除く) ・交付金額:要介護度と介護保険料の区分により年 10,000 円から 30,000 円	H21.4.1
		障がい児ほっとふくしサービス事業	20 歳未満の障がい者が、タクシー利用など様々なサービスを受けるときに利用できるほっとふくし券を交付 ・対象者:酒田市に住民登録があり、次の条件をすべて満たす方 1.身体障害者手帳、療育手帳、精神障害者保健福祉手帳のいずれかをお持ちの方 2.交付申請日時点で 20 歳未満の方 3.生活保護受給世帯ではない方 4.同一年度の障がい者ほっとふくし券の交付を受けていない方 ・交付金額:年 18,000 円(500 円券の 36 枚綴り)	R2.4.1
		酒田市乗合タクシー事業における料金割引	以下に該当する方は、通常の運賃から 100 円の料金割引を行っている。①運転経歴証明書をお持ちの方②障がい者(身体障害者手帳、療育手帳、精神障害者保健福祉手帳の提示が必要)③介助者(身体障害者手帳第 1 種、療育手帳 A、精神障害者保健福祉手帳 1 級のいずれかを提示した方の介助者)④小中高生	R4.8
	三川町	心身障害者福祉タクシー利用扶助事業	町内に居住する身体に重度の障害を有する者、療育手帳を所持する者等に対し、1 月 4 枚最大 48 枚のタクシー利用券(初乗料金相当額)を発行	S56.4.1
		通院等支援サービス事業	町内に住所を有する「65 歳以上の方」または「40 歳以上 65 歳未満で要介護認定を受けている方」で、障害及び疾病等の理由で一般の交通機関の利用が困難な方を対象に、自宅から医療機関の移送サービスを利用した場合、最大 24 回を上限に運賃の 8 割相当を支援	H14.4.1
	庄内町	庄内町高齢者運転免許証自主返納支援事業	・町内に住所を有する 70 歳以上の運転免許自主返納者にタクシー券を交付。 5 年目まで年度ごとに更新が可能。 (交付金額)新規:申請月別により上限 2 万円分 更新:申請月別により上限 1 万円分	H22.4.1
	遊佐町	福祉タクシー利用券交付事業	町内に住民登録がある①65 歳以上の高齢者免許証を所有しない方、②移動することが困難な障がい者に対し、500 円分のタクシー券を発行 ①42 枚 ②50 枚	H27.4

出典：市町村提供

▼国庫補助フィーダー系統の設定のために接続対象となる国庫補助幹線系統一覧（R6.6）

幹線系統名	主要バス停(市町村)	結節点となりうるバス停を有する沿線市町村
山形市役所(六角・荒砥)長井	山交ビル、山形駅、長井駅	山形市、上山市、長井市、南陽市、白鷹町
山交ビル(荒谷・石倉)天童	山交ビル、天童駅	山形市、天童市
県立中央病院(表蔵王・四ツ谷)高松葉山	山形市役所前、高松葉山温泉	山形市、上山市
山形(表蔵王口)高松葉山	山交ビル、かみのやま温泉駅	山形市、上山市
山形(若葉町・南山形)高松葉山	山交ビル、かみのやま温泉駅	山形市、上山市
天童～寒河江	天童駅、寒河江駅	天童市、寒河江市
寒河江駅前(松川・左沢)宮宿	左沢駅前、朝日町役場	寒河江市、大江町、朝日町
寒河江駅前～谷地	寒河江駅前、谷地	寒河江市、河北町
山交ビル～寒河江駅前	寒河江駅前、長崎元町	山形市、寒河江市、中山町
天童(東根市役所)北町	天童駅前、さくらんぼ東根駅、村山駅前	天童市、東根市、村山市
山交ビル(県立中央病院・高掬)天童温泉	山交ビル、天童温泉	山形市、天童市
山交ビル(漆山)天童温泉	山交ビル、天童温泉	山形市、天童市
銀山線	大石田駅、尾花沢市役所	尾花沢市、大石田駅
新庄～仙台	さくらんぼ東根駅、村山駅前、新庄駅	東根市、村山市、尾花沢市、新庄市、舟形町
県立病院～金山	新庄駅前、金山町役場前	新庄市、金山町
県立病院～肘折	新庄駅前、肘折温泉待合所	新庄市、大蔵村
米沢～仙台	米沢駅	米沢市
鶴岡(エスモール)三川	鶴岡駅前、イオンモール三川	鶴岡市、三川町
三川～酒田	イオンモール三川、酒田駅	酒田市、三川町
鶴岡(ゆぽか)いでは文化記念館	鶴岡駅前、ゆぽか	鶴岡市

出典：山形県

▼鉄道駅等との接続により国庫補助フィーダー系統の設定対象となる地域一覧（R6.6）

市町村名	市町村の鉄道駅等	条件不利地域の種類
山辺町	JR 羽前山辺駅	交通不便地域(公共交通維持確保改善事業補助要綱による運輸局長指定)
川西町	JR 羽前小松駅 等	過疎地域(過疎地域の持続的発展の支援に関する特別措置法)
西川町	道の駅にしかわ	過疎地域(過疎地域の持続的発展の支援に関する特別措置法)
南陽市	JR 赤湯駅 等	山村地域(山村振興法)
最上町	JR 最上駅 等	過疎地域(過疎地域の持続的発展の支援に関する特別措置法)
舟形町	JR 舟形駅	過疎地域(過疎地域の持続的発展の支援に関する特別措置法)
鮭川村	JR 羽前豊里 等	過疎地域(過疎地域の持続的発展の支援に関する特別措置法)
高畠町	JR 高畠駅	山村地域(山村振興法)
小国町	JR 小国駅 等	過疎地域(過疎地域の持続的発展の支援に関する特別措置法)
白鷹町	荒砥駅	過疎地域(過疎地域の持続的発展の支援に関する特別措置法)
飯豊町	JR 羽前椿駅 等	過疎地域(過疎地域の持続的発展の支援に関する特別措置法)
鶴岡市	JR あつみ温泉駅 等	過疎地域(過疎地域の持続的発展の支援に関する特別措置法)
酒田市	JR 砂越駅	過疎地域(過疎地域の持続的発展の支援に関する特別措置法)
庄内町	JR 余目駅 等	過疎地域(過疎地域の持続的発展の支援に関する特別措置法)
遊佐町	JR 遊佐駅 等	過疎地域(過疎地域の持続的発展の支援に関する特別措置法)

出典：山形県